LandaMed

© 2005 LandaWare

Presentación de LandaMed

Software de gestión integral para centros de salud

by LandaWare

El siguiente manual explica el funcionamiento de LandaMed.
El autor autoriza el uso del mismo para usuarios licenciados e interesados en probar la aplicación.
Esta terminantemente prohibida su reproducción total y/o parcial de cualquier parte del contenido de este manual. Esto incluye fotocopiarlo, manipularlo, o cualquier otro método que implique duplicación.
La información brindada en este documento, ha sido previamente analizada. El editor y autor no asumen responsabilidad por errores u omisiones, o por daños resultantes del uso incorrecto de la información contenida en este documento.

Tabla de contenidos

0

Parte I Introducción 10

1 Global ... 10
2 Requisitos ... 10
3 Versiones ... 11
4 ¿Por qué comprar LandaMed? ... 17
5 Como comprar LandaMed ... 18
6 Limitaciones ... 19
7 Activación ... 19

Parte II ¿Qué es LandaMed? 21

Parte III Características 24

Parte IV Beneficios 27

Parte V Soporte técnico 30

Parte VI ¿Sabias qué? 32

Parte VII Primero Pasos 34

1 Ingresar a LandaMed ... 34
Interfaz ... 35

Parte VIII Módulos 42

1 Pacientes ... 42
Registrar ... 42
Legajo ... 43
Consultar ... 43
Historia Clínica ... 48
Unificada ... 48
Reducida ... 57
Ficha médica ... 59
Registrar ... 59
Consultar ... 65
Reporte histórico de ficha médicas ... 72
Preoperatorio ... 73
Registrar ... 73
Consultar ... 81
Laboratorio ... 88
Registrar ... 88
Plantilla ... 90
Registrar ... 90

© 2005 LandaWare

Reporte de plantillas ... 91
Consultar ... 92
Reportes ... 94
Reporte de Pacientes ... 94
Reporte Histórico Consultas ... 95
Reporte de Cumpleaños de Pacientes ... 96
Reporte de Ultima Visita ... 97
Reporte de Errores de Pacientes ... 98
Reporte de Nuevos Pacientes ... 99
Reporte de Prácticas ... 100
2 Turnos ... 101
Registrar ... 101
Consultar ... 110
por Profesional ... 110
por Paciente ... 111
diarios ... 112
Interconsultas ... 113
Registrar ... 113
Reporte ... 115
Auditar ... 116
Reportes ... 117
Reporte ... 117
Reporte Frecuencia Diario ... 118
Reporte Turnos confirmados ... 119
Reporte rendiciones coseguro ... 120
Frecuencia ... 121
Reporte frecuencia de turnos ... 121
Reporte frecuencia de turnos_2 ... 122
Reporte frecuencia de turnos_2_2 ... 123
Gráficos ... 124
Distribución de turnos por obra social ... 124
Distribución de turnos por usuarios ... 126
3 Profesionales ... 128
Registrar ... 128
Reporte ... 129
Consultorios ... 130
Registrar ... 130
Especialidades ... 131
Registrar ... 131
Reporte de Especialidades ... 132
Equivalencias ... 133
Analogías ... 134
Analogías ... 134
Reporte de Analogias ... 135
Horarios ... 136
Registrar Horarios Frecuentes ... 136
Registrar Horarios Eventuales ... 137
Reporte de Horarios ... 138
Titulación ... 139
Registrar ... 139
Convenios ... 140
Convenios ... 140
Reporte de Convenios ... 142
Prácticas ... 143

© 2005 LandaWare

Precios Especiales ... 144
Pagos ... 145
Orden Pago ... 145
Reporte ... 150
Consultar ... 151
Todas ... 151
Prácticas pendientes de pagos ... 156
Autorizar ... 157
Generar OP ... 158
Facturas Pagadas / no pagadas ... 160
Estadísticas ... 160
Reporte Resumen de Consultas ... 160
Reporte Resumen Obra Social ... 161
Reporte Consultas Periodo ... 162
Reporte Prácticas por profesional ... 163
Cuenta Corriente ... 164
Cuenta Corriente ... 164
Reportes ... 167
Cuenta Corriente ... 167
Pendiente ... 169
Saldos ... 170
Prácticas efector ... 172
Prácticas derivante ... 173
4 Seguro médico ... 174
Registrar ... 174
Reporte ... 176
Prácticas ... 177
Masivas ... 177
Individuales ... 179
Autorizar ... 181
Reportes ... 182
Prácticas ... 182
Diarias ... 183
Ranking ... 184
Valorización ... 185
No valorizadas ... 187
Cobranzas ... 188
Registrar ... 188
Consulta ... 190
Reporte ... 194
Reporte ... 194
Valores ... 195
Cuenta Corriente ... 197
Cuenta Corriente ... 197
Resumen de saldo de facturación ... 198
Resumen de saldo al dia ... 199
Presentaciones ... 200
Nomenclador ... 203
Registrar ... 203
Visualizar ... 203
Actualizar ... 205
Reporte ... 206
Generar Exportaciones Electrónicas ... 207
Estadísticas ... 208

© 2005 LandaWare

Reporte Resumen de Consultas ... 208
Reporte Resumen de Facturación ... 209
Reporte Resumen de saldo facturado ... 211
Resumen de saldo de seguro médico ... 212
5 Facturación ... 214
Confeccionar ... 214
Registrar ... 219
Consultar ... 220
Consultar Documentos ... 220
Factura Electrónica ... 224
Consultar CAE ... 224
Consultar Ultima Generada ... 225
Consultar Lote Generado ... 226
Notas DB/CR ... 227
Corregir ... 230
Factura Importe ... 230
CAE ... 231
Cancelar Saldos ... 231
Cancelar Saldos ... 231
Reporte Cancelación ... 232
6 Contabilidad ... 234
Caja ... 234
Caja ... 234
Seleccionar ... 235
Mantenimiento ... 235
Reporte ... 236
Libro Caja ... 236
Movimientos ... 238
Movimientos diarios ... 239
Libro IVA Ventas ... 240
IVA Ventas ... 240
Secuencia ... 241
Reporte Consolidado ... 241
7 Internación ... 243
Habitaciones ... 243
Registrar ... 243
Reporte ... 244
Categorias ... 245
Internado ... 246
Internaciones ... 246
Movimientos ... 246
Instantánea ... 246
Acciones ... 250
Alta paciente ... 266
Anular alta ... 268
Matriz de Ocupación ... 269
Revista de sala ... 271
Reportes ... 272
Eventos ... 272
Ingresos-Egresos ... 273
Sumarizar ... 274
Precio diario habitación ... 276
Camas ... 277

© 2005 LandaWare

Estados de Camas ... 277
Reporte ... 278
Orden Internación ... 279
Orden internación ... 279
Registrar Orden Internación ... 279
Reporte ... 281
Actos Médicos ... 282
Consultar ... 285
Reportes ... 286
Eventos Internado ... 286
Egresos Internado ... 287
Quirófano ... 288
Tipos ... 288
Registrar ... 289
Registrar Horarios ... 290
Turnos ... 291
Registrar ... 291
Autorización ... 294
Reporte ... 296
8 Asistencias ... 297
Asistencia ... 297
Registrar ... 297
9 Sistemas ... 298
Usuarios ... 298
Roles ... 299
Procesos ... 300
Permisos ... 301
Parametrización ... 304
Numeradores ... 304
Nomenclador ... 305
Tipos ... 305
Personalizado ... 306
General ... 307
Condición Fiscal ... 308
Empresa ... 310
Feriados ... 315
Feriados Profesionales ... 316
Parametrización ... 317
Tipos de Matricula ... 318
Tipos de altas ... 319
Regiones ... 319
Puestos ... 319
Servicios ... 320
Definición de Pagos ... 321
Proveedores ... 323
Conceptos Compras Pagos ... 323
Documentos ... 323
Valores ... 324
Equipo ... 325
Avisos ... 326
10 Web ... 327
Autogestión ... 327
Arquitectura ... 328

© 2005 LandaWare

Panel de Control 328
Búsqueda 331
Individual 331
Grupal 333
Turnos 335

Parte IX Preguntas Frecuentes 339

1 **Preguntas Clientes** 339
2 **Estado de turnos** 344
3 **Clasificación de riesgo** 345
4 **Documentos Comerciales** 347
5 **Libro Caja** 350
6 **Factura Electrónica** 351
7 **Retenciones** 355
8 **Lógica Prácticas** 358
9 **ODBC** 360
10 **Conexión** 365
11 **Configuración Regional** 367

Índice 369

© 2005 LandaWare

Parte

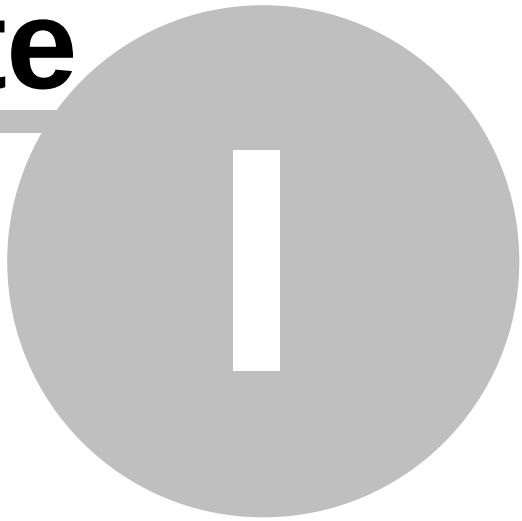

1 Introducción

1.1 Global

Gestionamos y generamos valor agregado a nuestros clientes

Mas de 10 millones de operaciones por año.
250 mil pacientes por mes.
774 mil turnos mensuales.
Aseguramiento de ingresos por sumas millonarias.
Acercamos la tecnología de las multinacionales y las aplicamos en la PyMES, al costo mas bajo del mercado.
Te ayudamos a ser realmente competitivos

"Nosotros hacemos el trabajo, usted toma las decisiones..."

1.2 Requisitos

Servidor de Base de Datos
DBMS: MS-SQLServer/Sybase/DBF
PC PIV, Core Duo, AMD 2.4 GHz
4 GB RAM
Espacio en disco 200 MB

© 2005 LandaWare

SO: Windows NT, Server, 7, 8.
Placa de red.

PC usuario final
Producto: LandaMed
PC PIII o AMD 1.8 GHz.
1GB RAM
Placa de video SVGA
Espacio en disco 40 MB
SO: 95/98/2000/XP/7/8
Placa de red

DBMS (Motor de Base Datos)
MS-SqlServer-Sybase-DBF

Red (física/lógica)
Red física y lógica configurada correctamente acorde al modelo OSI.
Puede estar conformada por diferentes sistemas operativos y hardware.

Observaciones: *No es necesario contar con varias PC. Se plantea un esquema de requerimientos para utlizar el producto en una red, pero puede ser utilizado en un solo equipo si se desea.*

1.3 Versiones

Versiones
- Gratis (limitada)
- Lite
- PyMES
- Gold

LANDAWARE - LANDAMED			
MODULOS	LITE	PyMES	GOLD
PACIENTES	✓	✓	✓
Pacientes	✓	✓	✓
Plan de Cobertura - Seguro Médico - Obra social	✓	✓	✓
Historia Clínica	✓	✓	✓
Antecedentes, alergias, diagnostico, evolución, consulta, índice de masa corporal, etc.	✓	✓	✓
Validación de Consistencia de datos, información faltante	✓	✓	✓

© 2005 LandaWare

Cumpleaños		✓	✓
Visitas		✓	✓
Control de errores		✓	✓
Gestión de asistencia domiciliaria			✓
TURNOS	✓	✓	✓
Generación de Agenda automática por profesional	✓	✓	✓
Turnos ocupados, libres, anulados	✓	✓	✓
Sobreturnos	✓	✓	✓
Confirmación de asistencia a turnos	✓	✓	✓
Reporte de turnos	✓	✓	✓
Resumen de turnos agrupados por medico y cobertura	✓	✓	✓
Frecuencia de turnos		✓	✓
Estadísticas de concurrencia semanal		✓	✓
Gráfico de turnos dinámico		✓	✓
Configuración de toma de decisiones		✓	✓
Definición de turnos máximo por día por obra social y medico		✓	✓
Parametrización de lógica de cobros		✓	✓
Aviso al médico automático de presentación del paciente en consultorio			✓
Llamado por central de monitores			✓
Validación de prácticas permitidas por cada prestador			✓
Gestión de turnos por paciente		✓	✓
Gestión de turnos por profesional		✓	✓
PROFESIONALES	✓	✓	✓
Médicos, otros.	✓	✓	✓
Definición de horarios de atención	✓	✓	✓
Mañana, tarde, intervalo de atención	✓	✓	✓
Especialidades	✓	✓	✓
Analogías de especialidades con obra social		✓	✓
Analogías de códigos médicos con obra social		✓	✓
Convenios de cobertura con obra social	✓	✓	✓
Liquidaciones de pago a través de ordenes de Pago		✓	✓
Imputación de pagos		✓	✓
Valores de pago		✓	✓
Matriz de Autorizaciones		✓	✓
Activación de Pagos		✓	✓
Resumen de cuenta		✓	✓
Débitos por conceptos, alquiler consultorio, debido por obra social, etc.		✓	✓
Precios especiales por profesional, plan de cobertura y prácticas		✓	✓

© 2005 LandaWare

Generación de Órdenes de Pagos automáticas por cobranzas.			✓
Reporte de consultas realizadas por periodos.			✓
Activación de atención por profesional en turnero web			✓
Facturas pagadas/no pagadas.			✓
Retenciones globales, por profesional, por prácticas y combinados			✓
INTERNACION	✓	✓	✓
Habitaciones		✓	✓
Camas		✓	✓
Estados de habitaciones		✓	✓
Movimientos de camas (ocupada, reservada, en reparación, etc.)		✓	✓
Orden de Internación		✓	✓
Matriz de internado		✓	✓
Árbol consulta de camas		✓	✓
Eventos por camas		✓	✓
Eventos por habitaciones		✓	✓
Imputación de prácticas a Orden de internación		✓	✓
Imputación de medicamentos a Orden de internación		✓	✓
Ubicación de pacientes en internado			✓
Categorías de Habitaciones		✓	✓
Liquidación de Orden de Interacción		✓	✓
Planificación de Internado			✓
Actualización de medicamentos y consumibles		✓	✓
Imputación de actos médicos a la orden de internación			✓
OBRA SOCIAL - SEGURO MEDICO	✓	✓	✓
Obra social	✓	✓	✓
Planes de Cobertura	✓	✓	✓
Días de Cierre y presentación	✓	✓	✓
Prácticas efectuadas y declaradas		✓	✓
Generación de facturas automáticas		✓	✓
Presentación de documentación electrónica según obra social		✓	✓
Detalle de cuenta corriente		✓	✓
Estado de cuenta		✓	✓
Presentado, Cobrado, Facturado, a Presentar		✓	✓
Registración de Cobranzas		✓	✓
Imputación de cobros		✓	✓
Actualización de saldos automática.		✓	✓
Valores recibidos		✓	✓
Nomenclador nacional, código INOS		✓	✓

© 2005 LandaWare

Múltiple nomenclador de prácticas			✓
Estadísticas de consultas y practicas			✓
Corrección automática de facturas		✓	✓
Emisión de comprobantes		✓	✓
Detalle de comprobantes		✓	✓
Preliminar de comprobantes		✓	✓
Calculo automático de alícuotas de IVA		✓	✓
Alertas de datos faltante para presentación			✓
Proceso de corrección masivo de falta de información		✓	✓
Asistente de Facturación			✓
Notas de crédito/débito imputables a prácticas.			✓
Máster de Facturación		✓	✓
Exportación electrónica de facturación para cada obra social			✓
Reportes de facturación históricos, actual.			✓
Reportes de saldos al día e históricos.			✓
Facturación electrónica			✓
Consulta de comprobante electrónicos - OnLine			✓
VACUNATORIO			✓
Calendario de Vacunación			✓
Marcas de laboratorios			✓
Presentación electrónica			✓
Aplicaciones de dosis			✓
Control de edad			✓
Alertas de vacunas			✓
Predicción de próximas dosis			✓
Sugerencias de marcas a colocar			✓
Históricos de vacunas colocadas			✓
CONTABILIDAD		✓	✓
Emisión de Libro IVA Ventas y Compras		✓	✓
Caja		✓	✓
Registración de movimientos		✓	✓
Numeración de páginas de libros			✓
COMPRAS		✓	✓
Proveedores		✓	✓
Estado de cuenta		✓	✓
Formas de Pago		✓	✓
Asociación con productos comercializados		✓	✓
Estadísticas de cumplimientos tiempo y forma		✓	✓
Registración de Orden de Compra		✓	✓

© 2005 LandaWare

Matriz de autorizaciones		✓	✓
Activación de Orden de Compra		✓	✓
Impresión de comprobante		✓	✓
Estadísticas de desvíos			✓
Depuración de Saldos		✓	✓
Saldos Pendientes		✓	✓
Pendientes de entrega		✓	✓
Conformidades - No conformidades			✓
Imputaciones con remitos de compra		✓	✓
Registración de Remitos de compras		✓	✓
Actualización de Stock de productos		✓	✓
Registración de cambios de precios de proveedores			✓
Histórico de precios			✓
Registración de Facturas		✓	✓
Actualización de Estado de cuenta		✓	✓
Actualización de libro IVA compras		✓	✓
Registración de movimientos		✓	✓
Definición de reglas del negocio - Inteligencia Artificial (IA)		✓	✓
Tipos de ajustes		✓	✓
PRODUCTOS		✓	✓
Productos		✓	✓
Rubros, Tipos, Marcas, Unidades de medida		✓	✓
Código de Barras		✓	✓
Trazabilidad		✓	✓
Consulta de movimientos, stock, compras, ventas		✓	✓
Múltiples stock (disponible, reventa, etc.)		✓	✓
Reportes		✓	✓
Asociación de productos y proveedores		✓	✓
Alertas de stock, puntos de reposición		✓	✓
Definición de listas de precios		✓	✓
Actualización masiva		✓	✓
Actualización individual		✓	✓
FARMACIA		✓	✓
Grupos Terapéuticos		✓	✓
Subgrupos Terapéuticos		✓	✓
Vademécum		✓	✓
Asociación de productos y vademécum		✓	✓

© 2005 LandaWare

SISTEMAS	✓	✓	✓
Usuarios	✓	✓	✓
Roles - Cargos	✓	✓	✓
Procesos	✓	✓	✓
Restricciones	✓	✓	✓
Permisos	✓	✓	✓
Login	✓	✓	✓
Claves encriptadas	✓	✓	✓
Definición de subsistemas, procesos, ventanas, botones	✓	✓	✓
Parametrización de datos de empresa	✓	✓	✓
Automatización de procesos	✓	✓	✓
Definición de reglas del negocio - Inteligencia Artificial (IA)	✓	✓	✓
Sucursales de la empresa		✓	✓
Tipos de ajustes	✓	✓	✓
Alícuotas de IVA	✓	✓	✓
Forma de Pago	✓	✓	✓
Condiciones de Pago	✓	✓	✓
Clasificación de tipo de productos	✓	✓	✓
Clasificación de tipo de maquinas	✓	✓	✓
Reglas de tratamiento de IVA, combinaciones entre contribuyentes	✓	✓	✓
Servidor SMTP	✓	✓	✓
Monitoreo de Hardware		✓	✓
Sistema de mensajería - Chat Interno		✓	✓
Envío Masivo de Email			✓
E-Marketing - Software de campaña publicitarias			✓
Envío de SMS			✓
Control de integridad y consistencia			✓
Monitor de transacción en vivo de DBMS Sybase y MSSql Server			✓

CARACTERISTICAS	LITE	PyMES	GOLD
Compatible con Windows	✓	✓	✓
Exportación de datos a MS-Excel		✓	✓
Exportación de datos a MS-Word		✓	✓
Exportación de datos a MS-WordPad		✓	✓
Exportación de datos a Archivo de Texto		✓	✓
Exportación de datos a Archivo HTML		✓	✓

© 2005 LandaWare

Exportación de datos a formato TXT	✓		
Exportación de datos a formato PDF		✓	✓
Exportación de datos a formato de correo electrónico		✓	✓
Algoritmos de Encriptación MD5	✓	✓	✓
Algoritmos de Codificación Blowfish	✓	✓	✓
Multiusuario	✓	✓	✓
MultiSucursal		✓	✓
MultiEmpresa		✓	✓
Conexión de Red LAN/WAN	✓	✓	✓
DBMS MS-SqlServer		✓	✓
Manual de ayuda on-line	✓	✓	✓
Manual de ayuda electrónica PDF	✓	✓	✓
Tutorial	✓	✓	✓
Autoinstalable		✓	✓
Configuración Automática	✓	✓	✓
Código de Barras	✓	✓	✓
Servidor SMTP	✓	✓	✓
Monitoreo de Hardware		✓	✓
Sistema de mensajería - Chat Interno		✓	✓
Envío Masivo de Email			✓
E-Marketing - Software de campaña publicitarias			✓
LandaMed Turnero WEB / Agenda online			✓
Envío de SMS			✓

1.4 ¿Por qué comprar LandaMed?

Ahorre tiempo

LandaMed, cuenta con todos los módulos necesarios para el óptimo funcionamiento de una institución médica. Es muy sencilla la interfaz y práctica. Rápidamente podrá conocer sus funciones y le permitirá interactuar con otros aplicaciones como Microsoft Word, Microsoft Excel, Microsoft WordPad, Adobe Acrobat Reader....

Ahorre dinero

Experiencia acumulada durante mas de una década, conocimiento pleno de las particularidades del rubro. Por medio de la integración de módulos y funciones podrá navegar muy fácilmente por el software. Es parametrizable. No está saturado de procesos que entorpecen la tareas. Aprovechara y sacara provecho de cada uno de los componentes. Todo lo que necesita en un único lugar. Facturación electrónica, exportaciones electrónicas. El precio es comparable, con el de los mejores software del

© 2005 LandaWare

rubro.

Concéntrese en lo que importa

LandaMed lo irá guiando, con solo utilizar el mouse tendrá máximo provecho de las funcionalidades. No perderá tiempo en reingresando datos para utilizar la información arrojada en otras aplicaciones, LandaMed lo hará por usted... vista previa WYSIWYG (Lo que ves es lo que obtienes)

Altas prestaciones

Desarrollado para cubrir las mas altas prestaciones, realizado con la ayuda de un equipo multidisciplinario, compuesto por ingenieros, médicos y contadores. Esta orientado a cubrir la mayoría de las necesidades de las instituciones de salud.

Utilizarlo puede ser beneficioso

Integración total intermodular. Trazabilidad y escalabilidad asegurara su gestión en todo momento de tiempo. Explote al máximo el potencial de LandaMed y su modulo Web. El turnero Web trabaja las 24 hs del día y todos los días de la semana. Libere a su mesa de entrada, canalice sus turnos vía Web. Fidelice sus pacientes, ahorre dinero en Gestión. Incremente su facturación.
¡Sabia que hasta el 40% de los turnos, se toman en horarios nocturnos de 10:00 PM a 2:00 AM!

"Nosotros hacemos el trabajo usted toma las decisiones..."

1.5 Como comprar LandaMed

Sitio Web
http://www.landaware.com.ar
http://www.landaware.net

Ventas Email
e-sales@landaware.com.ar

Ventas Email
Distribuidores localizados en zonas estratégicas.

Soporte ténico Web
http://www.landaware.com.ar/soporte

© 2005 LandaWare

1.6 Limitaciones

La versión que se ofrece a modo de prueba, no cuenta con todos los módulos y funcionalidades por cuestiones técnicas y de propiedad intelectual.
Al adquirir una licencia del producto se ofrecerá la aplicación por completo, acorde al alcance de la misma.
Los reportes no mostraran más el título de versión de prueba. La ayuda on-line, presentará un formato más detallado al igual que el manual de usuario.
Cada versión lite puede ser complementada, en cualquier momento, con módulos de internación, contabilidad y farmacia entre otros. Cada versión y/o módulo puede ser adaptada a acorde a las necesidades del interesado. El equipo técnico evaluará los requerimientos y se conformará un cronograma de actividades e impacto para que el interesado evalúe la propuesta y sea quién tome la decisión final.

La institución o centro médico, deberá proveer un red física y lógica configurada apta, para que todos los equipos puedan conectarse sin restricciones. En el caso de que que alguna sucursal no se encuentre físicamente conectada al servidor, no podrán conectarse los clientes al servidor, excepto se vincule a través de una VPN que permita la conectividad.
Cualquier limitación en la comunicación entre la partes, deberá ser solventada por el interesado. Esto es: firewall, antivirus, routers, switch, reglas, proxies, rango de IP, ODBC, dominios, grupos de trabajo y otros objetos que restrinjan la conectividad.

1.7 Activación

LandaMed debe ser activado para su funcionamiento licenciado, de lo contrario funcionara como versión de prueba, durante un periodo de tiempo o cantidad de uso. Por cualquiera, de los dos casos anteriormente expuesto, cuando se cumpla el fin de vigencia de alguno de los dos criterios LandaMed caducara y no podrá ser posible su acceso hasta se resuelva la vigencia de la licencia.

LandaMed cuenta con dos tipo de activaciones para su uso correcto:

- Activación por equipo y por usuario de Windows.
- Licencia global por empresa.

Si alguna de las activaciones no se encuentra presente, funcionara como modo demo hasta que caduque. Si alguno de los métodos expuesto fue modificado por usuarios no autorizados, el uso de LandaMed se bloqueara sin previo aviso.

© 2005 LandaWare

Parte

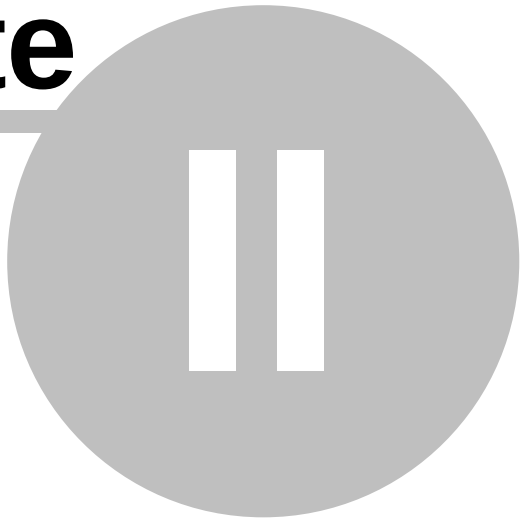

2 ¿Qué es LandaMed?

LandaMed, es software de gestión integral de centros médicos.

¡Todo lo indispensable que necesitas en un solo lugar!

LandaMed, permite llevar la gestión integral, administrativa y tecnológica para clínicas, sanatorios, hospitales y consultorios médicos. Es un software de 4ta generación. Todos los módulos necesarios para la correcta gestión integral entre todos los departamentos de la organización. Alta sinergia.

Turnero web incorporado. Los pacientes pueden facilmente reservan desde la web o su teléfono movil un turno con el médico que desee. La cobertura médica es validada en el momento de la reserva, para evitar futuros inconvenientes.

Para mas información visite nuestro sitio web...

Características breves:

LandaMed se caracteriza por presentar en todas las versiones, bases de datos de acceso de múltiple concurrencia, permitiendo disponer en cualquier terminal de una red LAN/WAN la información actualizada.

La seguridad, es un factor importante en la actualidad; LandaMed prevé preservar la misma a través de la encriptación de datos utilizando algoritmos de seguridad como MD5.

La persona encargada de la administración de LandaMed tendrá la posibilidad de crear infinitos roles, estos permitirán restringir los accesos a funciones y/o procesos.

La interfaz posee un diseño sencillo, intuitivo, amigable y atractivo, siguiendo la tendencia del mercado internacional para aplicaciones de entorno Windows. El menú principal posee botones de acceso rápido a los distintos módulos.
Si se desea, se pueda navegar en la aplicación utilizando solamente el mouse.

LandaMed se integra fácilmente a otras aplicaciones tales como MS-Word, MS-Excel, Ms Outlook, Adobe Acrobat Reader y otras, ofreciendo en cualquier momento exportar con solo un clic la información....

LandaMed se presenta en varios formatos y

© 2005 LandaWare

versiones, dependientes de las necesidades del cliente y de las posibilidades económicas. Las versiones se diferencian principalmente en el DBMS (Sistemas de Administración de Base de Datos) que utilizan cada una de ellas y en los módulos que contemplen.

¿Básicamente qué puedo hacer con LandaMed ?

- Registrar pacientes, profesionales, obras sociales, planes, convenios, etc.
- Gestionar turnos a través de reserva, confirmación y cancelación, aplicable a mesa de entrada, call center o provenientes del exterior a través de smartphones, sitio web, etc.
- Registrar cobros (parciales-totales) de obras sociales e imputarlos.
- Registrar liquidaciones de honorarios profesionales (manual/automáticamente); (parciales-totales).
- Emitir documentos comerciales (facturas, notas de crédito, débito, etc). Informar vía factura electrónica.
- Administrar internado y farmacia.
- Restringir accesos por medio de roles otorgados a usuarios.
- Brindar a la dirección información consolidada de todas las áreas, para la toma de decisiones.
- Asistente de toma de decisiones para mandos altos o directivos.
- Emitir libros impositivos.
- Parametrizar las reglas de negocio.

Si desea, puede ampliar en detalle las funcionalidades listadas por versiones

© 2005 LandaWare

Parte

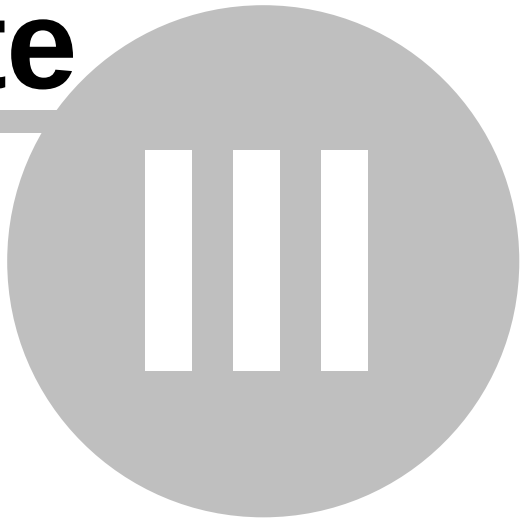

3 Características

⊞ LandaMed, no solo es un producto de software, sino que también es una metodología de trabajo ordenada y formal que obliga a cumplir con las exigencias de normas internacionales de administración.

⊞ LandaMed, fue desarrollado y pensado para cubrir los requerimientos más actuales de instituciones dedicadas a la salud. Funciona en todas las plataformas Windows adoptando las características que ofrece esta plataforma.

⊞ LandaMed, ofrece capacitación de usuarios y capacitación de gerenciamiento a directivos a través de sus distribuidores y centros de soporte técnico virtual.

Para mas información visite nuestro sitio web…

Características breves:

⊞ LandaMed se caracteriza por presentar en todas las versiones, bases de datos de acceso de múltiple concurrencia, permitiendo disponer en cualquier terminal de una red LAN/WAN la información actualizada.

⊞ La seguridad, es un factor importante en la actualidad; LandaMed prevé preservar la misma a través de la encriptación de datos utilizando algoritmos de seguridad como MD5.

⊞ La persona encargada de la administración de LandaMed tendrá la posibilidad de crear infinitos roles, estos permitirán restringir los accesos a funciones y/o procesos.

⊞ La interfaz posee un diseño sencillo, intuitivo, amigable y atractivo, siguiendo la tendencia del mercado internacional para aplicaciones de entorno Windows. El menú principal posee botones de acceso rápido a los distintos módulos.
Si se desea, se pueda navegar en la aplicación utilizando solamente el mouse.

⊞ LandaMed se integra fácilmente a otras aplicaciones tales como MS-Word, MS-Excel, Ms Outlook, Adobe Acrobat Reader y otras, ofreciendo en cualquier momento exportar con solo un clic la información....

⊞ LandaMed se presenta en varios formatos y versiones, dependientes de las necesidades del cliente y de las posibilidades económicas. Las versiones se diferencian principalmente en el DBMS (Sistemas de Administración de Base de Datos) que utilizan cada una de ellas y en los módulos que

© 2005 LandaWare

contemplen.

¿Básicamente qué puedo hacer con LandaMed ?

- Registrar pacientes, profesionales, obras sociales, planes, convenios, etc.
- Gestionar turnos a través de reserva, confirmación y cancelación, aplicable a mesa de entrada, call center o provenientes del exterior a través de smartphones, sitio web, etc.
- Registrar cobros (parciales-totales) de obras sociales e imputarlos.
- Registrar liquidaciones de honorarios profesionales (manual/automáticamente); (parciales-totales).
- Emitir documentos comerciales (facturas, notas de crédito, débito, etc). Informar vía factura electrónica.
- Administrar internado y farmacia.
- Restringir accesos por medio de roles otorgados a usuarios.
- Brindar a la dirección información consolidada de todas las áreas, para la toma de decisiones.
- Asistente de toma de decisiones para mandos altos o directivos.
- Emitir libros impositivos.
- Parametrizar las reglas de negocio.

Si desea, puede ampliar en detalle las funcionalidades listadas por versiones

© 2005 LandaWare

Parte IV

4 Beneficios

Beneficios

- Integración de todos los módulos involucrados en tareas diarias en un solo lugar.
- Formatos electrónicos exigidos por obra sociales de facturas.
- Múltiple plataforma, multiusuario, información compartida y consistente accesible a todos los usuarios.
- Reducción comprobable de costos variables y fijos.
- Ahorro de tiempo en tareas innecesarias.
- Empleados virtuales, disponibles a través de Turnero on line 24hs, 7 días de la semana, sin costo adicional, sin aguinaldo, sin vacaciones.
- Factura electrónica incorporada, proceso automatizado de autorizaciones de CAE.
- Incremento de turnos diarios, hasta 60% (mayor recaudación) en horario donde se encuentra cerrado el centro médico.
- Prefacturación, control de prácticas (evita débitos innecesarios).
- Historia clínica única homologada, disponible a todos los profesionales.
- Ahorro de comisiones a gerenciadoras y terceros que gestionan la facturación y presentación a obras sociales.
- Liberación de central telefónica, descentralización de turnos por medio de turnero online.
- Reducción de consumo de insumos: disminución de uso de papel, toner/cartuchos de impresoras, ticket, etc. Cuidado del medio ambiente.

Ventajas

- Soporte técnico 24x7.
- Liquidaciones automáticas a profesionales, aplicando concepto de retenciones inteligentes (globales, por profesional, por práctica, etc)
- Manuales de procedimiento disponibles descriptivos de tareas, roles, responsabilidades y funciones.
- Actualizaciones continuas por demanda tecnológica, fiscales y legales.
- Potenciar la atención personalizada eficiente y eficazmente.

© 2005 LandaWare

- Trazabilidad, seguimiento y seguridad por usuario del sistemas.

- Ahorro energético. Configuración de tiempo de idle de sistemas de gestión y DBMS. Modo sleep nocturno de servidores.

- Integración global de todas las áreas en tiempo real.

Vea también:

Versiones
¿Por qué comprar LandaMed ?
Soporte técnico
Limitaciones
Documentos comerciales: Nota de crédito
Factura Electrónica
CAE
Estado CAE
Vencimiento del CAE

© 2005 LandaWare

Parte V

5 Soporte técnico

Alcance:

- Soporte técnico 24hs todos los días.
- Soporte técnico nivel T1, T2 y T3.
- Soporte remoto e in situ.
- Soporte administrativo y funcional.
- Actualizaciones automáticas.
- Sistema de reclamos a través de tickets web.
- Backups automático nocturnos via FTP.
- Validación de integridad y consistencia de copias de seguridad.
- Actualizaciones gratuitas, acceso a nuevas versiones por mejoras rediseños, por necesidades tecnológicas y/o legales propias o impuestas por proveedores o el estado. Por ejemplo:
  - Fin de ciclo de vida de sistemas operativo. Adecuación del software.
  - Fin de ciclo de vida de DBMS. Adecuación o cambio de DBMS.
  - Cambios exigencias fiscales y legales, tasas, factura electrónica, etc.
  - Nuevas exigencias de obras sociales, exportaciones electrónicas, etc.
  - Otras demandas que impliquen cambios obligatorios.

Acuerdo de confidencialidad
Contrato de confidencialidad firmado entre las partes involucradas. Se pone a disposición de los usuarios un modelo de acuerdo de confidencialidad que les permite regular contractualmente la obligación de confidencialidad y secreto respecto a la información intercambiada en una relación empresarial.

© 2005 LandaWare

Parte VI

6 ¿Sabias qué?

- ¿Sabes como esta conformado el cashflow de tu institución (suma de beneficios, amortizaciones y provisiones)?
- ¿Sabes si se podrán atender los pagos a corto y largo plazo?
- ¿Sabes si es correcto el nivel de endeudamiento en calidad y cantidad?
- ¿Sabes si la empresa posee suficiente independencia financiera con los bancos y/o otros acreedores?
- ¿Sabes si es eficiente la gestión de los activos en los que invierte la empresa?
- ¿Sabes si el balance equilibrado desde un punto de vista patrimonial y financiero?
- ¿Sabes cuánto deben las obras sociales por prácticas facturadas?
- ¿Sabes que prácticas presentaste y cuáles tenes pendiente de presentar?
- ¿Sabes que débitos te realizaron y si estos son correctos?
- ¿Sabes cuanto pagaste en honorarios este mes o este año?
- ¿Sabes si los débitos que te realizaron, son correctos?
- ¿Sabes cuál es tu estado patrimonial?
- ¿Sabes cuál es la deuda actual con los miembro de tu staff?
- ¿Sabes tu rentabilidad?
- ¿Sabes cuánto representa de tu presupuesto anual los gastos corrientes y operativos?
- ¿Sabes cuáles son los profesionales que generan mayor ingreso?
- ¿Sabes cuáles los días que mas frecuentan los pacientes?

Camino al éxito
Estas son algunas de las preguntas que LandaMed podrá responder en todo momento. Las respuestas permitirán consolidar la empresa y evitar que la desorganización provoque una quiebra indeseada.

© 2005 LandaWare

Parte VII

7 Primero Pasos

7.1 Ingresar a LandaMed

Se debe ingresar un usuario existente y una clave válida. La tercera vez que se intente reingresar la clave y usuario (por no ser válida alguna de ellas o ambas) el sistema se cerrara y el usuario tendrá que volver a intentar ingresar al sistemas. Por cuestiones de seguridad, las claves se encuentran encriptadas.

De acuerdo al DBMS configurado, este valor puede optar por ser DBF o MSSQLSERVER.

Para la versión de prueba ingresar los siguientes valores:

Usuario => admin
Clave = > 1

Controlando la seguridad
Es recomendable, si usted adquiere la licencia del producto, que cambie la clave actual por una que brinde mayor seguridad y que contenga más de 6 dígitos. La clave será mas segura si se compone de caracteres literales y numéricos. Por cada usuario que interactúe con el sistemas agréguelo al sistemas para que cada uno de ellos tenga su propio login y clave. No divulgue las claves. Por cada transacción, el sistema deja constancia indicando el responsable de dicha acción.

© 2005 LandaWare

7.1.1 Interfaz

Antes de empezar a trabajar con LandaMed deberemos conocer su estructura y su funcionamiento.
La aplicación consta de los siguientes elementos:

Menú:

Acceso a todas las opciones del programa agrupadas por funcionalidad.

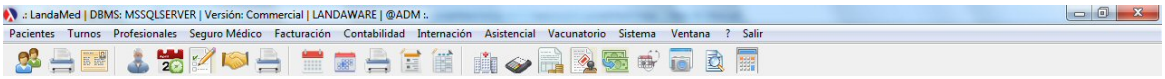

Barra de Menú:

Se encuentra en la mayoría de las ventanas en la parte superior derecha.

Barra de herramientas:

Se encuentra debajo del **menú**. La misma ofrece un acceso rápido a los submódulos más utilizados por el usuario.

Barra de Estado:

Se muestra en la parte inferior de la ventana de LandaMed**.** La barra de estado muestra información de **botones tooltip** presentado información de la acción que hace el botón. Para que la descripción se pueda visualiza el puntero del mouse debe estar posicionado por encima de un elemento. Además brinda información acerca del proceso que realiza un ítem del menú. Cada ítem es identificado por un código de proceso único que permite el acceso a la ventana. Si el usuario posee un cargo que contenga al proceso indicado podrá acceder de lo contrario el ítem estará deshabilitado.

Conceptos:

Campo:

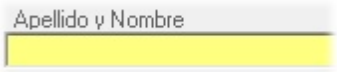

Para ingresar datos en el campo debe estar el cursor en lugar deseado de escritura. Los campos pueden ser exclusivamente de números, letras, fechas o mixtos.

Combo o lista desplegable:

© 2005 LandaWare

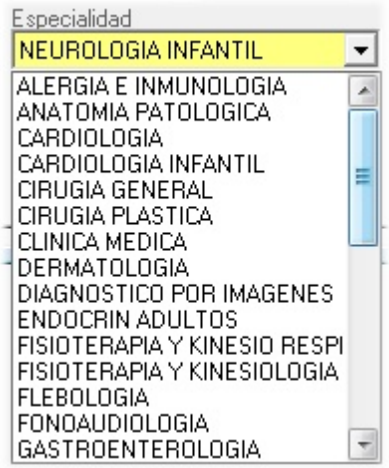

Solo se puede seleccionar un ítem o elemento de la misma. Para que el combo se desplace y muestre la información presionar el lado derecho la flecha hacia abajo.

Campo multiline:

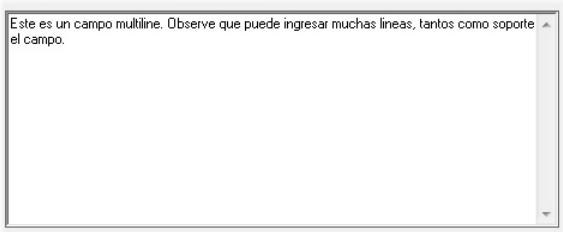

En este tipo de campos a diferencia del campo normal podrá ingresar mas caracteres en más de una línea.

Casilla de verificación:

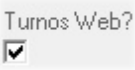

Permiten seleccionar incluyendo cuando están marcadas y excluyendo cuando no lo están. Desde el punto de vista lógico matemático, actúan como inclusión de conjuntos. Si hay mas de una casilla y mas de una de ellas esta marcada obtenemos la unión de conjuntos.

Casilla de opción:

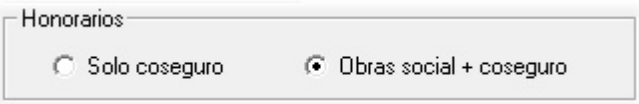

No se permite más de una selección, solo una opción podrá marcarse. El resultado siempre es excluyente ya que no hay unión.

Lista de Selección:

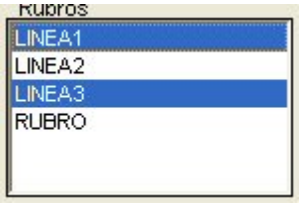

Se puede seleccionar dependiendo del tipo de lista de selección mas de un elemento sin necesidad de que sean adyacentes. Lo seleccionado actúa como unión de conjunto o sumatoria. Los resultados o la selección incluiran a todos los elementos marcados.

Solapas:

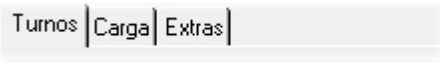

Una solapa permite definir en una misma ventana vistas distintas. Las solapas agrupan objetos que se caracterizan.

Tablas:

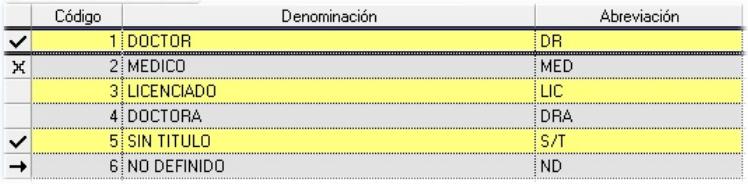

	Código	Denominación	Abreviación
✓	1	DOCTOR	DR
✕	2	MEDICO	MED
	3	LICENCIADO	LIC
	4	DOCTORA	DRA
✓	5	SIN TITULO	S/T
→	6	NO DEFINIDO	ND

Presentan los datos en forma tabulada o de matriz. Una tabla esta compuesta por filas (horizontales) y columnas (verticales). La intersección entre una fila y columna se denomina tupla o celda. En la parte izquierda se observan marcas sobre las filas cada una de ellas tiene una interpretación. La primera, marca la fila para ser borrada; la siguiente indica que la fila fue modificada y la última que se trata de una nueva fila.

Botones más utilizados:

Nuevo: agrega un nuevo registro

Borrar: elimina un registro seleccionado

Guardar: guarda todos los cambios realizados

Insertar Fila: inserta una nueva fila a una tabla

Borrar Tabla: marca una fila ser eliminada

Cancelar: cancela los cambios realizados.

Actualizar: refresca en pantalla los cambios.

Aceptar Confirma los cambios realizados

© 2005 LandaWare

Cancela los cambios realizados

Imprimir: impresión de reportes.

Gráfico: representa gráficos autodefinibles en tiempo de ejecución.

Búsqueda: abre una ventana de búsqueda.

Copie y Pegue hacia otras aplicaciones o dentro de las ventanas:
Usted puede copiar dentro de la aplicación primero seleccionando con el cursor del mouse el texto deseado, luego presionando botón derecho, opción copiar o bien presionando las teclas *crl + Ins.* Para pegar el texto, seleccione el destino, presione botón derecho y seleccione pegar o bien el método abreviado *ctrl + v.* Esta acción puede realizarla dentro de la aplicación entre ventanas o fuera de la misma.

Utilización del Teclado:

Tecla	Función
Enter	Desplazamiento sobre campos. Funciona como tabulador. Facilita la tarea de navegación en las ventanas permitiendo liberarse de la utilización del mouse.
Tab	Idem enter.
Barra Espaciadora	Confirmar acción sobre botones. Permite desplazarse dejando espacios en el campos seleccionado.
F1	Ayuda on - line
Ctrl+Enter	Retorno de carro en campos multiline.
Botón derecho	Búsqueda de menú emergentes
Shift + F10	Búsqueda de menú emergentes

Menues Emergentes:

Un menú emergente, se caracteriza por presentarse cuando el botón derecho del mouse es presionado, o cuando se presiona la combinación de teclas **Shift + F10**. Este evento permite, que en **campo clave** se pueda realizar una búsqueda del registro deseado en la base de datos sin necesidad de recordar el código que idéntica a la entidad. También permite que en las tablas visuales se pueda hacer determinadas funciones como de exportación de datos entre otras.

© 2005 LandaWare

Tabla visual:
Al presionar el botón derecho sobre una tabla se abre el siguiente emergente.

Campo de datos:
Al presionar el botón derecho sobre un campo clave se abre el emergente siguiente

El presionar el **ítem buscar** dará origen a la **ventanas de búsqueda**. Se podrá aplica cualquier filtro disponible; el resultado de la búsqueda será limitado por los caracteres ingresados.

por tener características en común. Al hacer clic en alguna de ellas se desactivan las restantes. Solo podrá estar activa una sola solapa por vez.

© 2005 LandaWare

Observaciones:
Los campos obligatorios presentan un fondo color maíz (por defecto). Este color puede ser cambiado desde la configuración del software. Estos campos no pueden ser obviados, es decir, siempre deben contener algún valor válido. Sin embargo, si se desea grabar un formulario y alguno de estos campos esta vacio, el software indicara a través de un mensaje que el mismo debe ser completado para poder confirmar los cambios.

© 2005 LandaWare

Parte VIII

8 Módulos

8.1 Pacientes

8.1.1 Registrar

Registración de pacientes que frecuenten la institución o centro médico. Desde esta ventana se pueden dar de alta pacientes, modificar datos o bien eliminarlos.

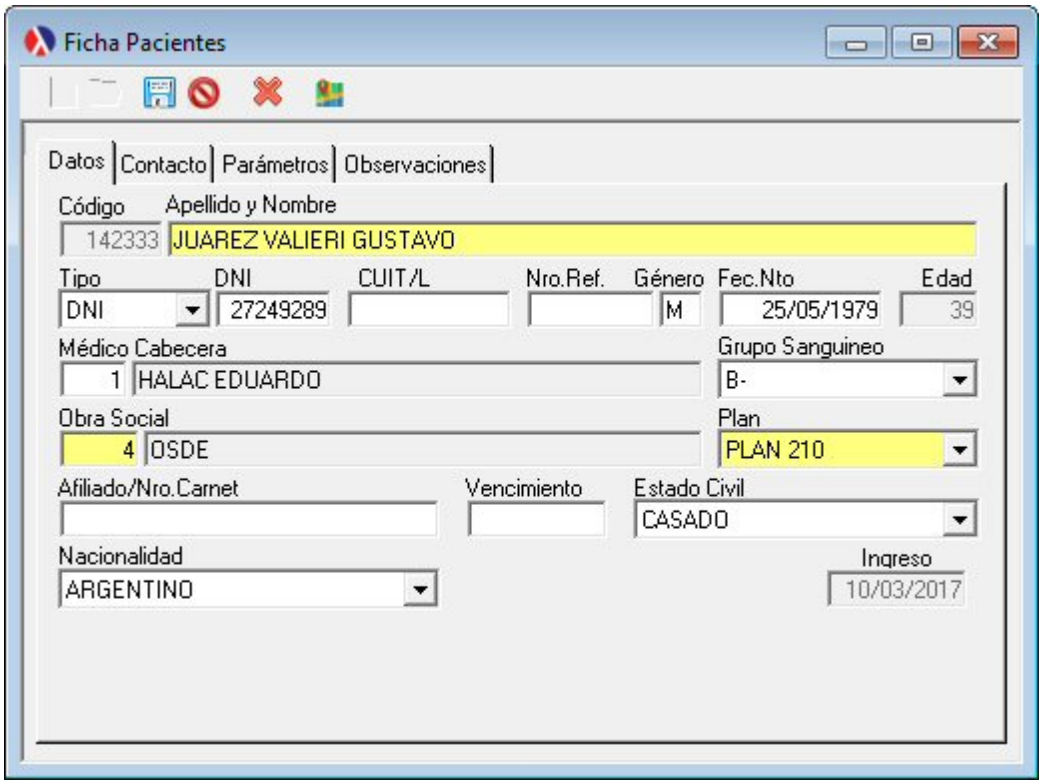

- Código, único-incremental-automático.
- Apellido y Nombre, se recomienda ingresar el apellido y nombre. Se debe mantener congruencia, paro evitar combinaciones.
- DNI (Documento Nacional de Identidad) .
- Nro. Ref., registro de identificación manual opcional o proveniente de otro sistema en caso de migración.
- Género. (F/M).
- Fecha de Nacimiento, dd/mm/aaaa.
- Edad. (Cálculo automático)
- Ingreso, fecha de ingreso al sistema, no es editable y es automática.
- Médico cabecera.
- Grupo sangüineo, tipo y factor.
- Seguro médico/ obra social.
- Plan, tipo de cobertura.

© 2005 LandaWare

- Afiliado/ Nro. Carnet, es el que le provee la obra social a sus afiliados junto con la credencial.
- Estado civil.
- Nacionalidad.
- Fecha Vencimiento, es la fecha de caducidad del carnet del afiliado.
- Clave Internet. Generación de clave para acceso de autogestión.
- **Paciente administración**, distinción de pacientes especiales, para fines administrativos.
- **Control de vacunas**, permite tener en cuenta aquellas vacunas que pueden o no haber sido colocadas antes de ser paciente de la institución.
- Domicilio.
- Teléfono.
- Provincia y localidad, son de selección es decir que solo se puede elegir no ingresar.
- E-mail, correo electrónico.
- Observaciones, factores a destacar del paciente.
- GoogleMap, trazado de recorrido.

Sugerencias:
Es recomendable que cuando ingrese un nuevo paciente, lo haga de una forma que conserve la integridad. Por ejemplo, apellido y nombre. Entonces para cada nuevo paciente hágalo de esta forma para evitar tener que buscarlo de dos maneras distintas o para evitar cargar el mismo paciente de distinta manera. Tampoco se aconseja que abrevie datos, podría ocurrir lo mismo que se plantea.

8.1.2 Legajo

8.1.2.1 Consultar

Legajo de paciente, brinda la posibilidad de consultar todo el historial del paciente. Se puede observar, que por solapa se agrupan las diferentes interacciones que realizo el paciente en la institución. Puede imprimir, si lo desea, algunos casos como historia clínica, preoperatorio, internación y laboratorio. Al hacer doble clic también podrá, expandir la información y ver el detalle de estos eventos.

Turnos
Registro de citas que agendo el paciente con el profesional.

© 2005 LandaWare

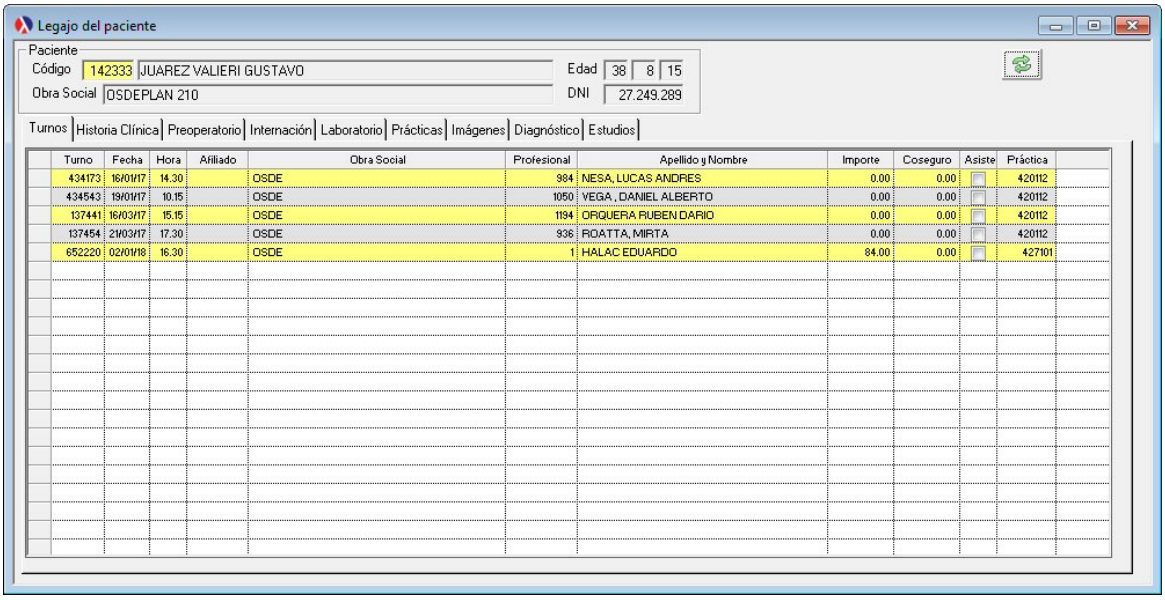

Turno	Fecha	Hora	Afiliado	Obra Social	Profesional	Apellido y Nombre	Importe	Coseguro	Asiste	Práctica
434173	16/01/17	14.30		OSDE	984	NESA, LUCAS ANDRES	0.00	0.00		420112
434543	19/01/17	10.15		OSDE	1050	VEGA , DANIEL ALBERTO	0.00	0.00		420112
137441	16/03/17	15.15		OSDE	1194	ORQUERA RUBEN DARIO	0.00	0.00		420112
137454	21/03/17	17.30		OSDE	936	ROATTA, MIRTA	0.00	0.00		420112
652220	02/01/18	16.30		OSDE	1	HALAC EDUARDO	84.00	0.00		427101

Historia clínica

Registro clínica de cada visita registrada por el profesional.

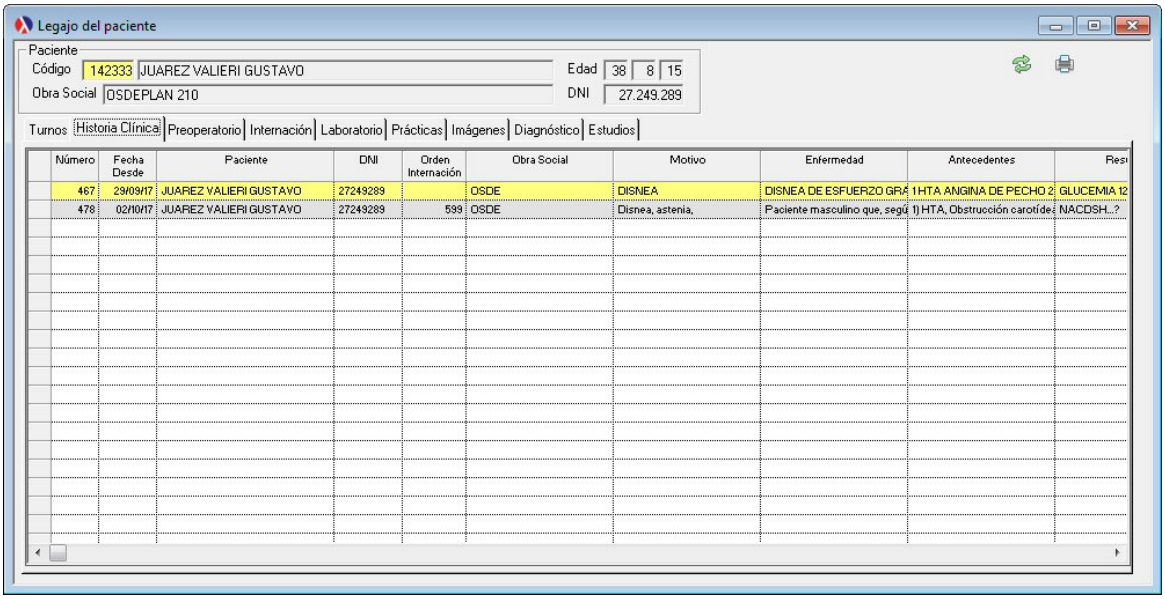

Número	Fecha Desde	Paciente	DNI	Orden Internación	Obra Social	Motivo	Enfermedad	Antecedentes	Resi
467	29/09/17	JUAREZ VALIERI GUSTAVO	27249289		OSDE	DISNEA	DISNEA DE ESFUERZO GRA	1 HTA ANGINA DE PECHO 2	GLUCEMIA 12
478	02/10/17	JUAREZ VALIERI GUSTAVO	27249289	599	OSDE	Disnea, astenia,	Paciente masculino que, segú	1) HTA, Obstrucción carotídea	NACDSH...?

Preoperatorio

Registro de datos preoperatorios o prequirúrgicos.

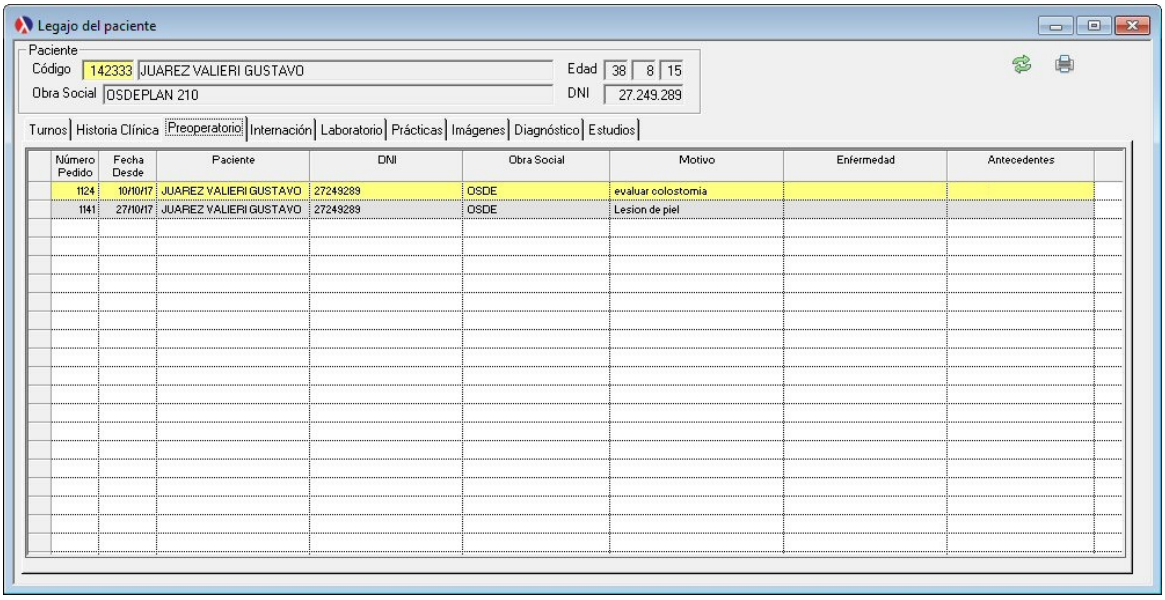

Internación
Registro de internaciones en el establecimiento.

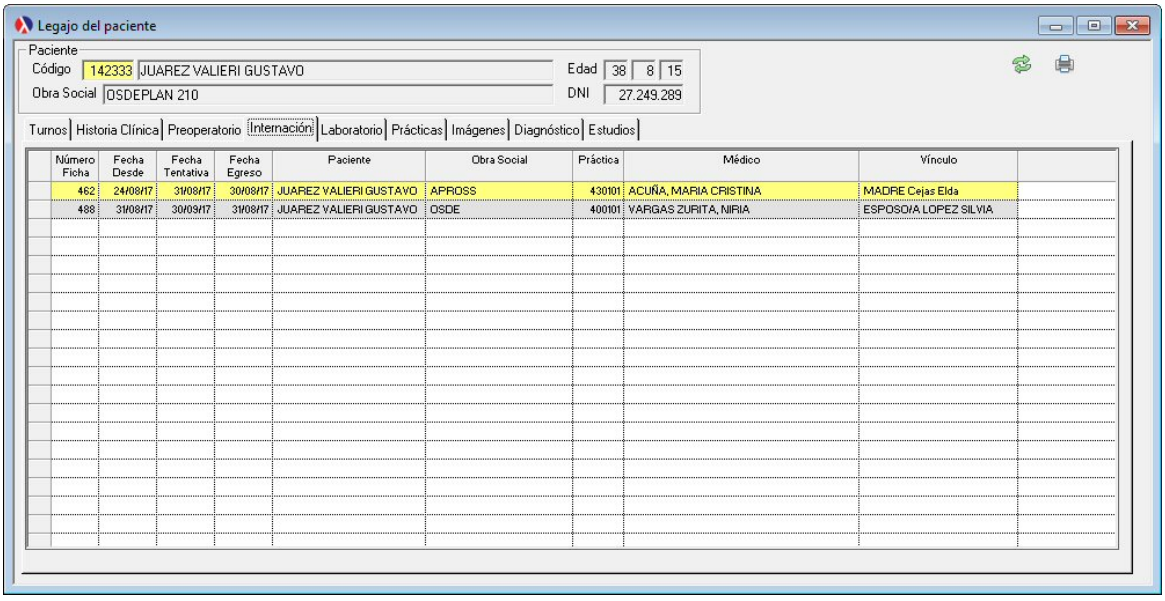

Laboratorio
Registro de análisis bioquímicos y médicos.

© 2005 LandaWare

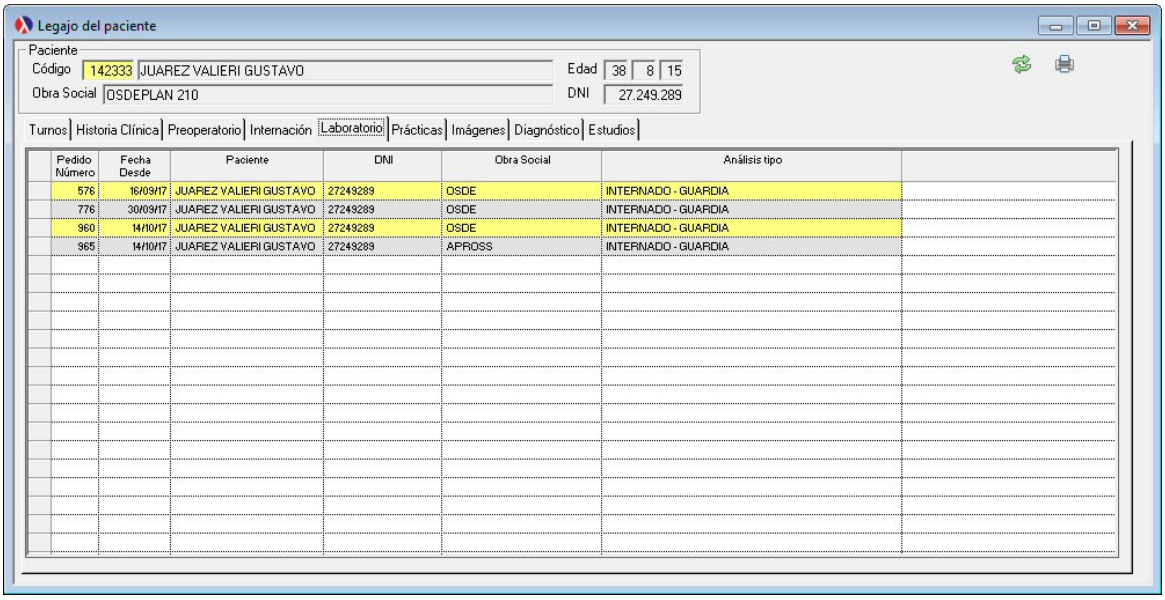

Prácticas

Registro de prácticas profesionales realizadas.

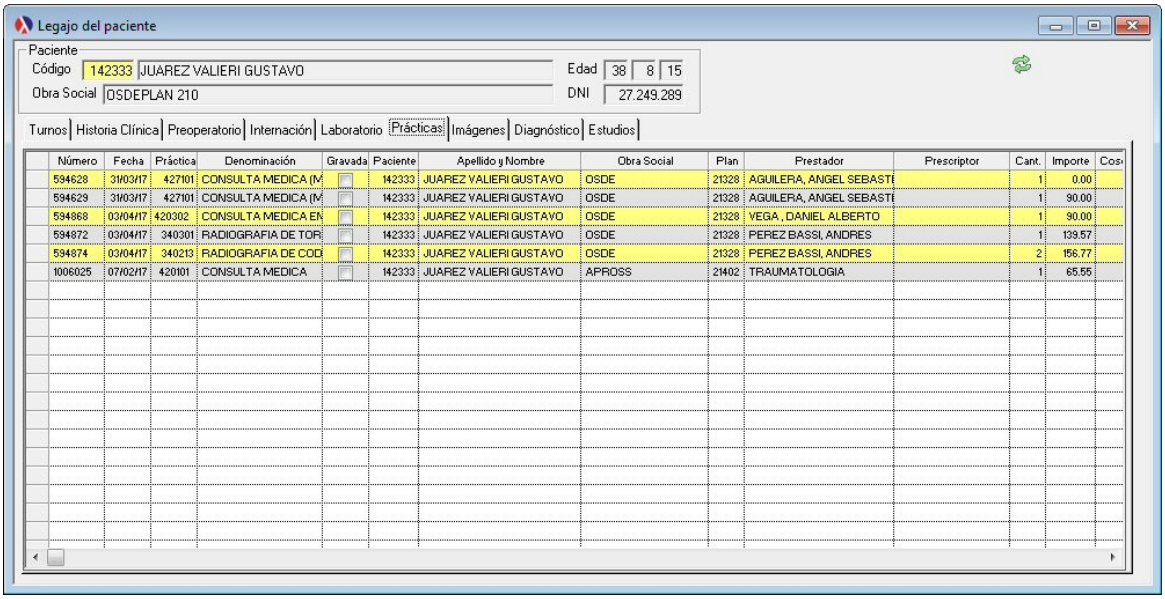

Imágenes

Registro de imágenes (radiografias, tomografias, rx, etc).

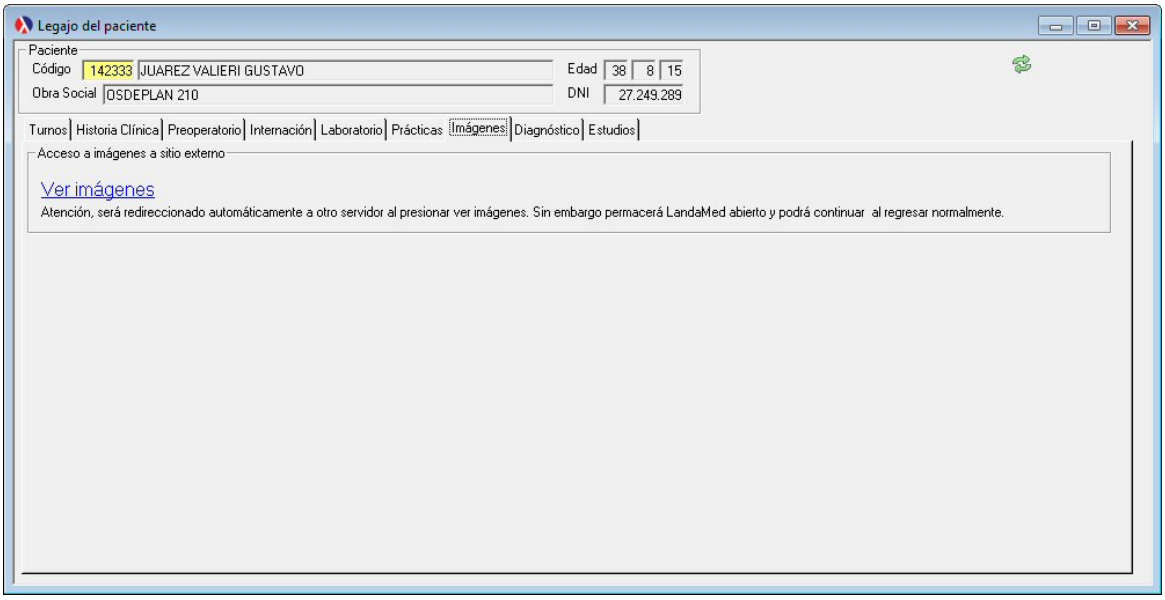

Diagnósticos
Registro de diagnósticos agendados.

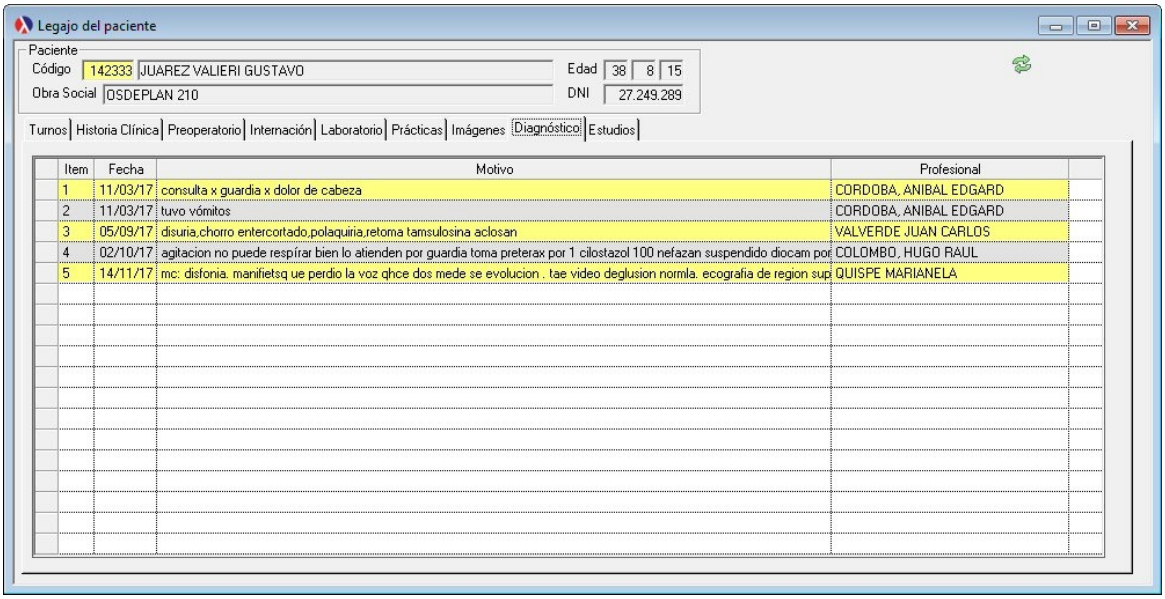

Vea también:

[Historia clínica reducida]

© 2005 LandaWare

8.1.3 Historia Clínica

8.1.3.1 Unificada

Registración y seguimiento de la historia clínica del paciente, antecedentes familiares, enfermedades, alergias, etc. Diagnósticos y tratamientos. Medicamentos recetados con fechas de inicio-fin y modo de administración. Ficha de evolución (peso, altura, IMC, Tensión, pulso). Interconsultas realizadas. Vacunas colocadas.
Ningún registro puede ser modificado luego de ser almacenado. Es decir, la historia clínica se encuentra protegida de edición. No puede ser borrada ni manipulada.

Anamnesis
Registro de diagnósticos de acuerdo al criterio del profesional y tratamiento si el especialista considera que es necesario.

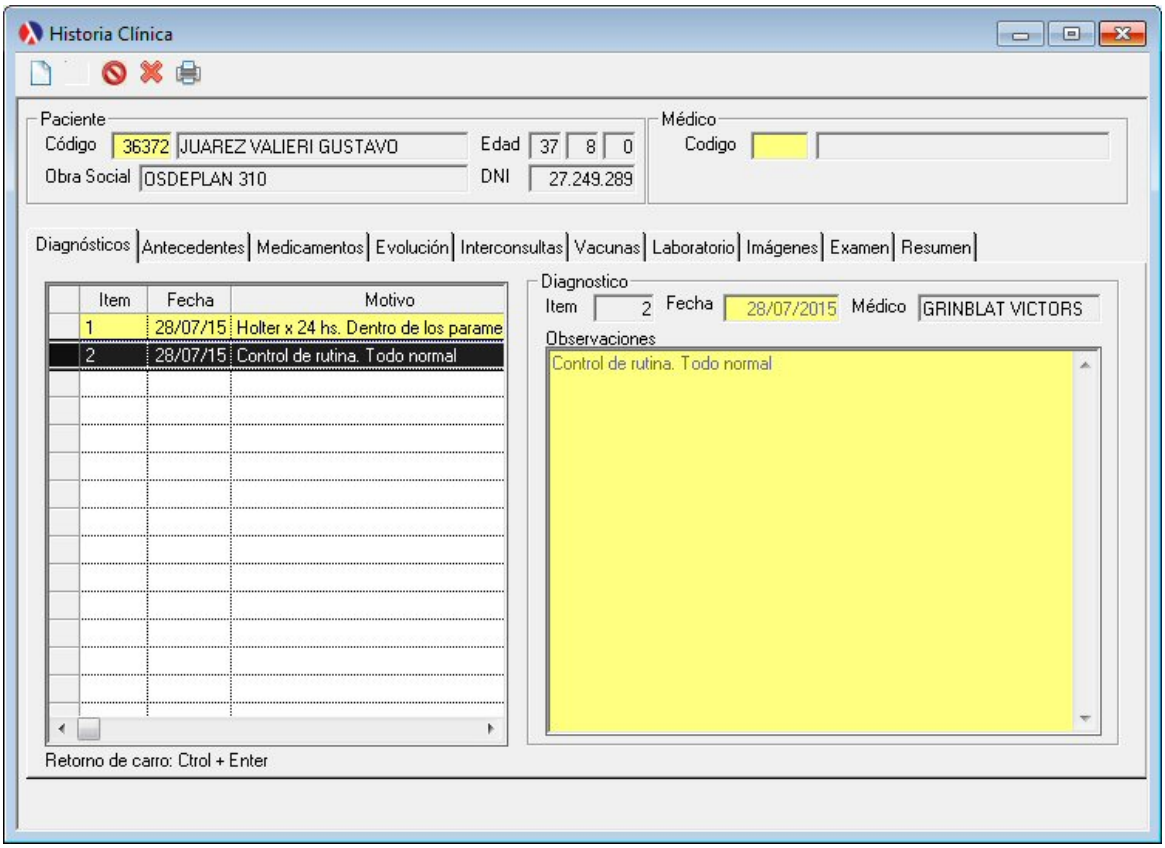

Antecedentes
Registro de antecedentes de enfermedades y/o congénitos o genéticos.

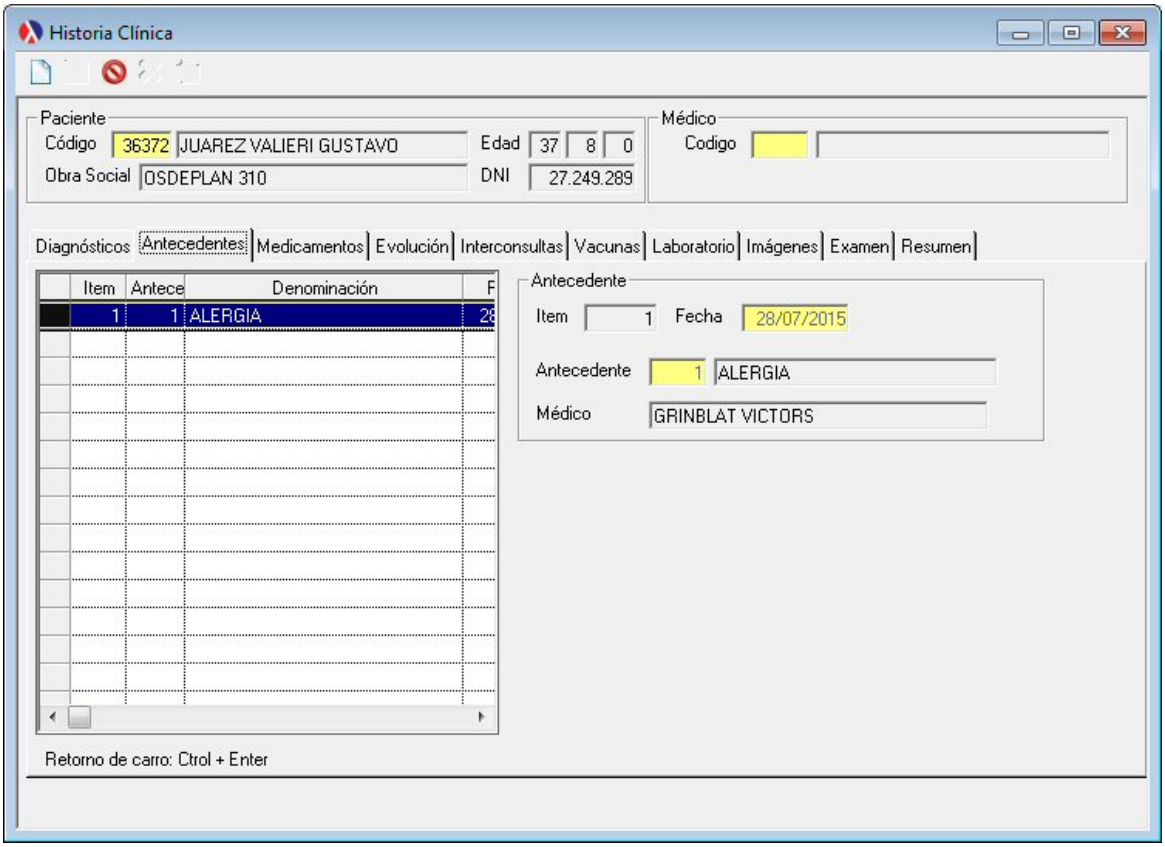

Medicamentos

Registro de medicamentos recetados por el especialista. Indicación del medicamento. Forma de administración.

© 2005 LandaWare

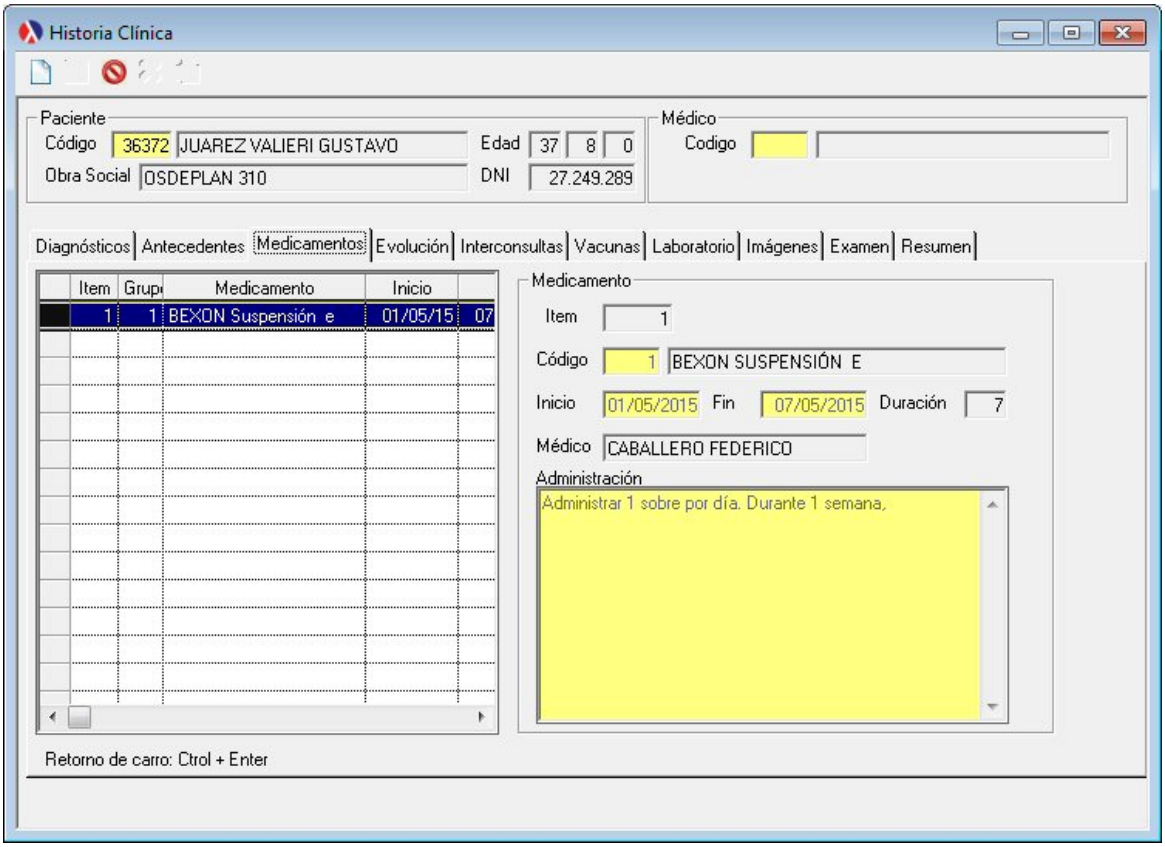

Evolución
Registro de evolución del paciente.

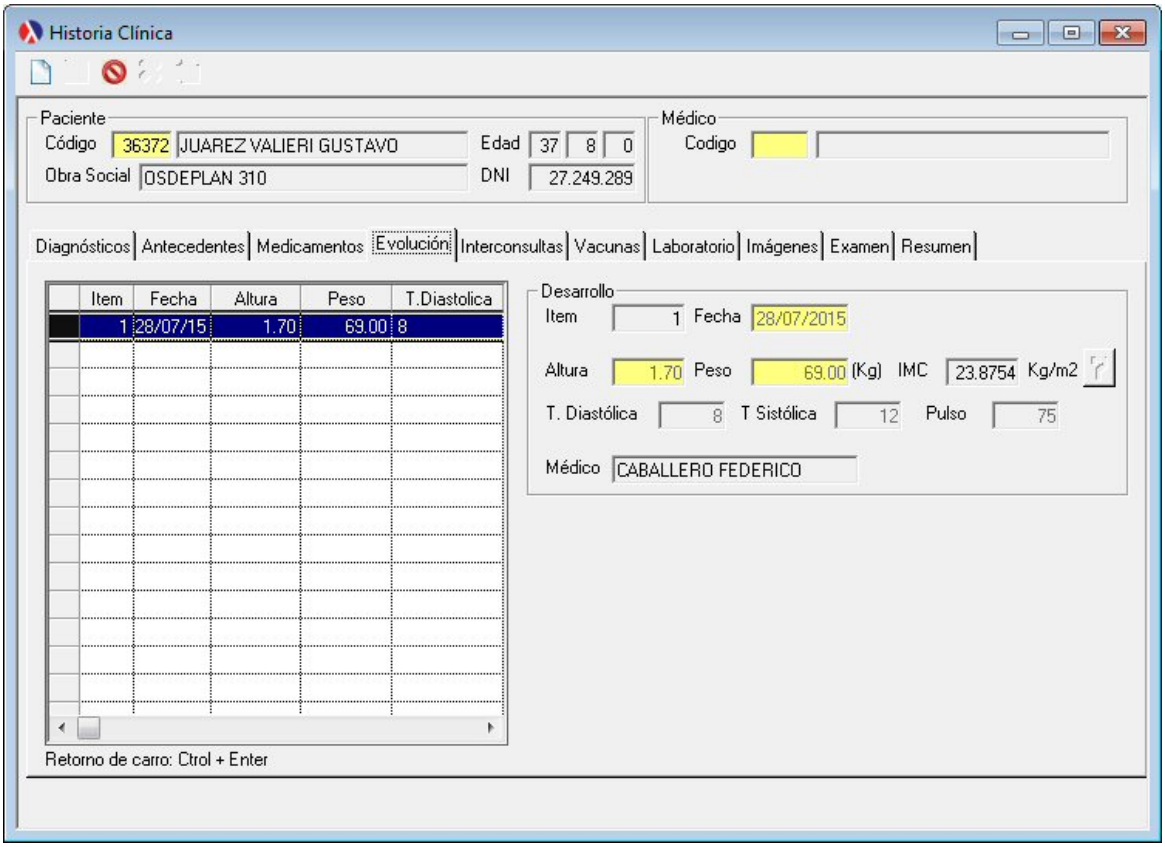

Interconsultas

Registro de visitas realizadas en la institución con sus respectivos médicos especialistas.

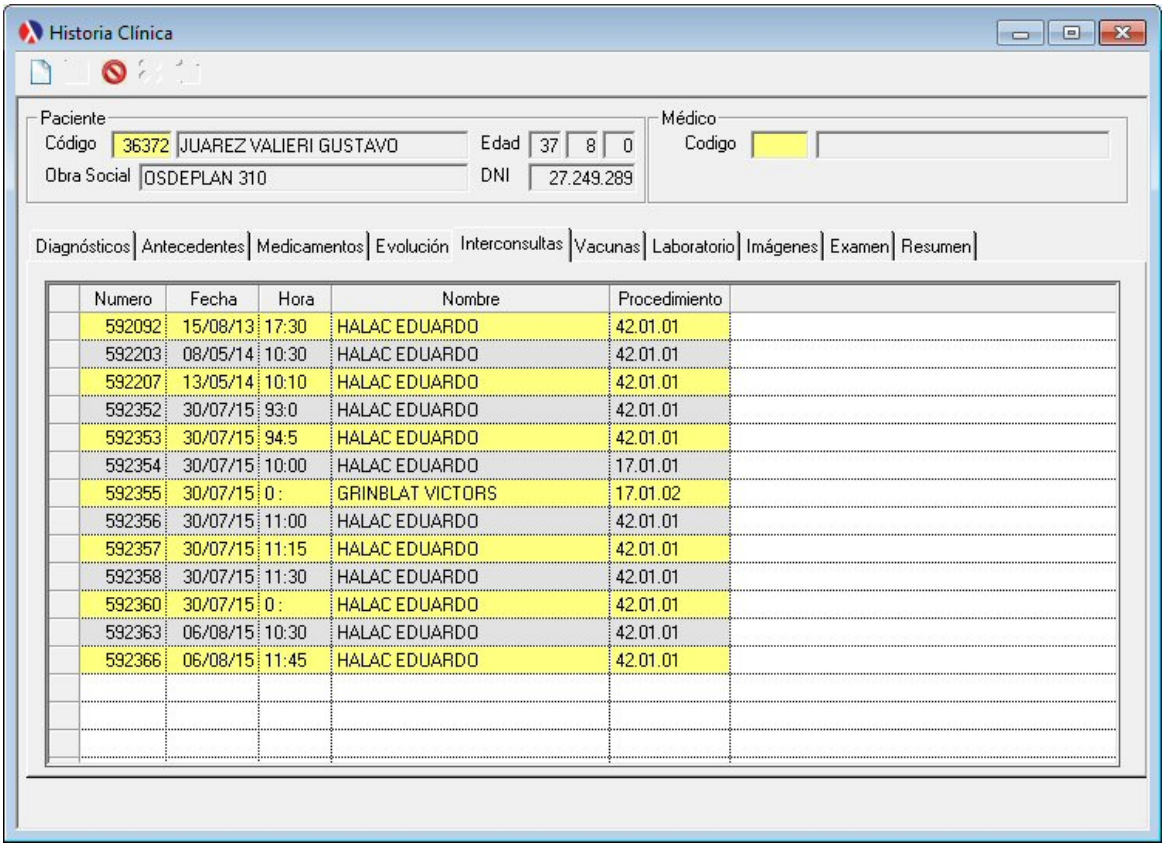

Numero	Fecha	Hora	Nombre	Procedimiento
592092	15/08/13	17:30	HALAC EDUARDO	42.01.01
592203	08/05/14	10:30	HALAC EDUARDO	42.01.01
592207	13/05/14	10:10	HALAC EDUARDO	42.01.01
592352	30/07/15	93:0	HALAC EDUARDO	42.01.01
592353	30/07/15	94:5	HALAC EDUARDO	42.01.01
592354	30/07/15	10:00	HALAC EDUARDO	17.01.01
592355	30/07/15	0 :	GRINBLAT VICTORS	17.01.02
592356	30/07/15	11:00	HALAC EDUARDO	42.01.01
592357	30/07/15	11:15	HALAC EDUARDO	42.01.01
592358	30/07/15	11:30	HALAC EDUARDO	42.01.01
592360	30/07/15	0 :	HALAC EDUARDO	42.01.01
592363	06/08/15	10:30	HALAC EDUARDO	42.01.01
592366	06/08/15	11:45	HALAC EDUARDO	42.01.01

Vacunas

Registro de vacunas colocadas de acuerdo a la ficha de vacunación.

© 2005 LandaWare

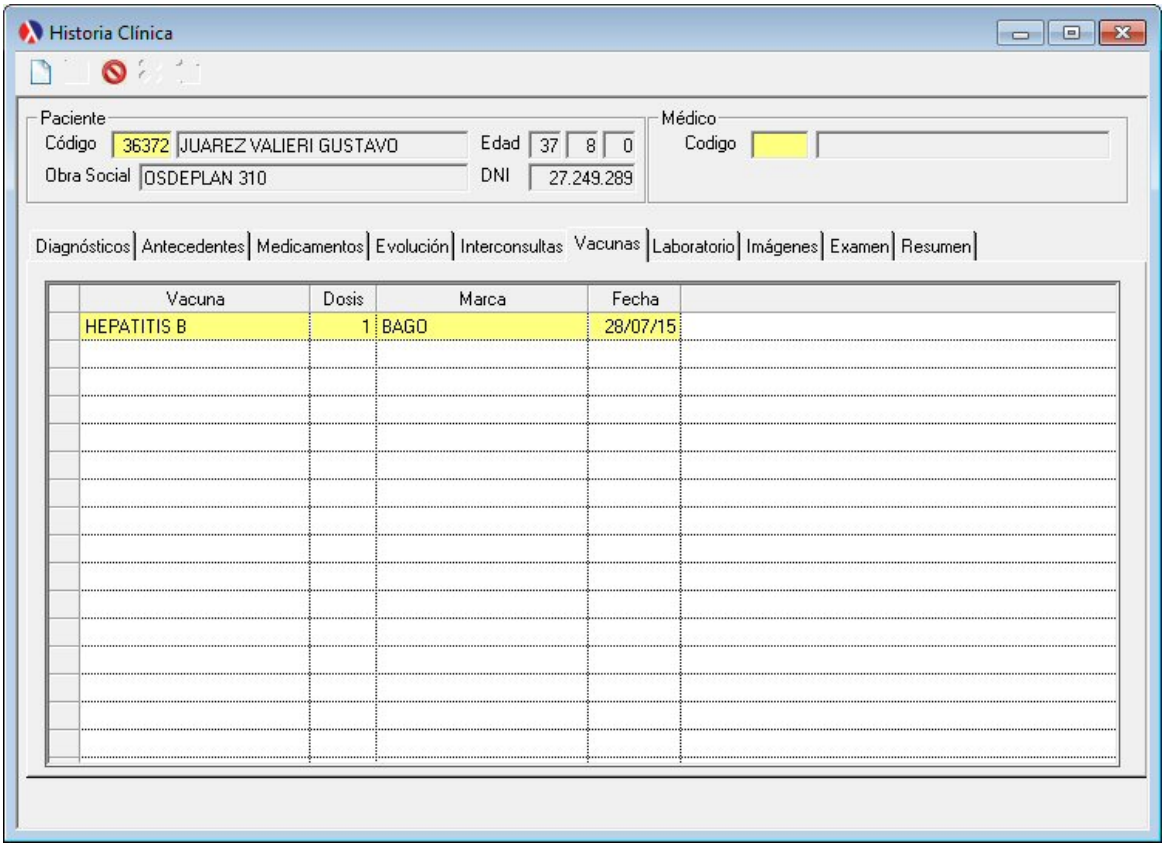

Laboratorio

Registro de análisis clínicos con formato de impresión.

© 2005 LandaWare

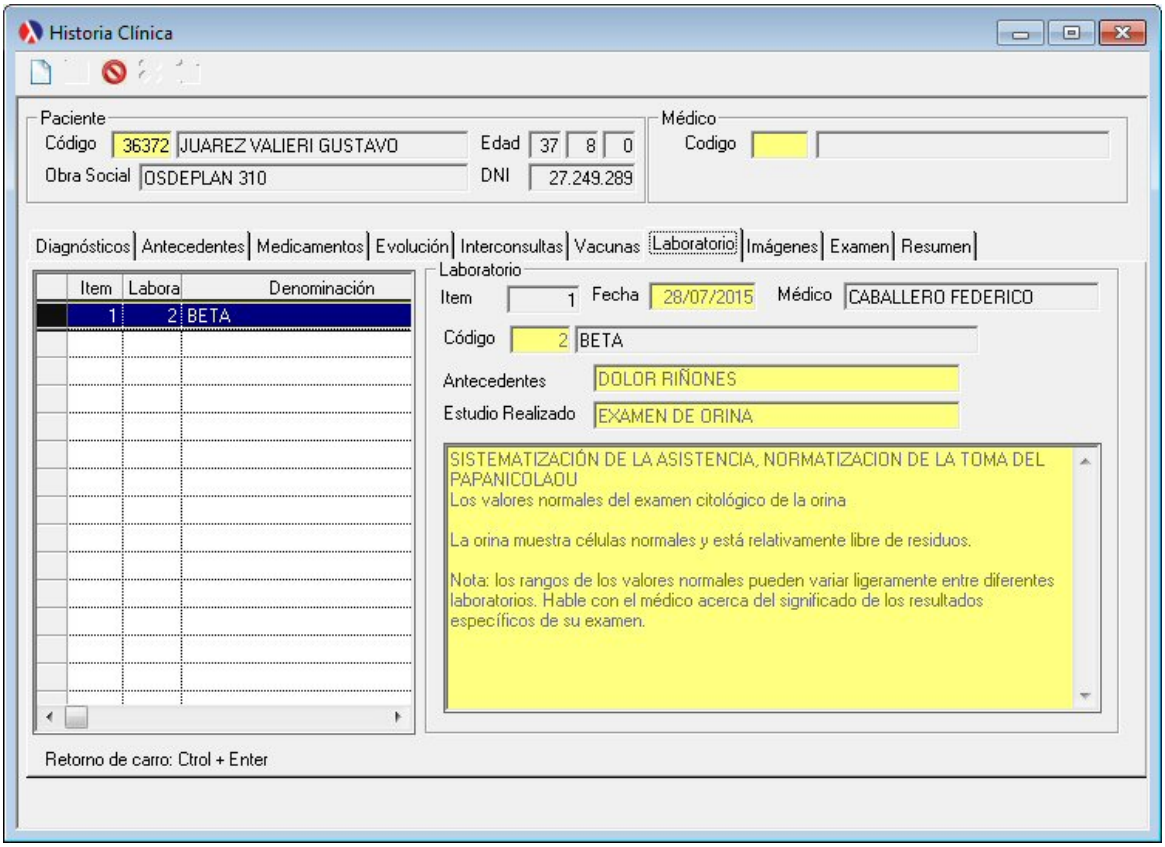

Laboratorio
Registro de imágenes.

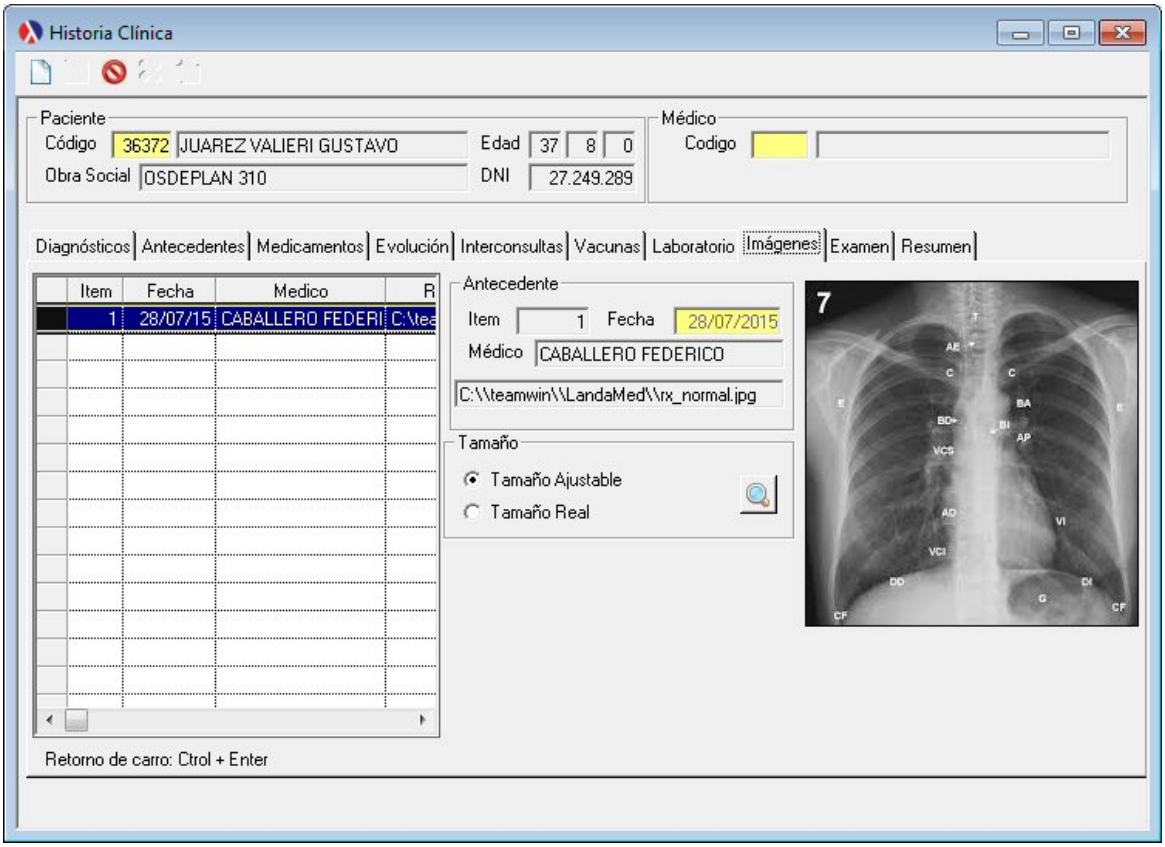

Exámen

Registro de examenes médicos realizados.

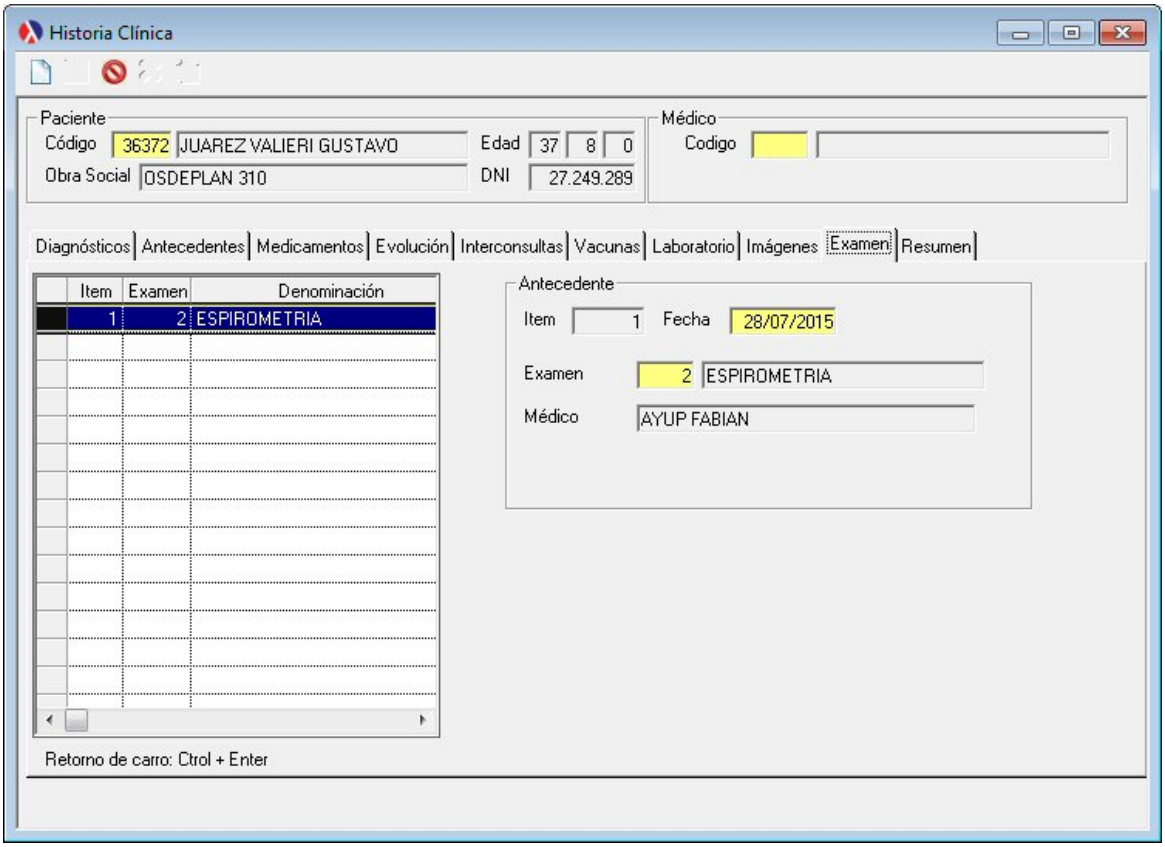

Resumen

Resumen de todos los registros que conforman la historia clínica del paciente. Se visualiza el conjunto completo de registros a modo histórico.

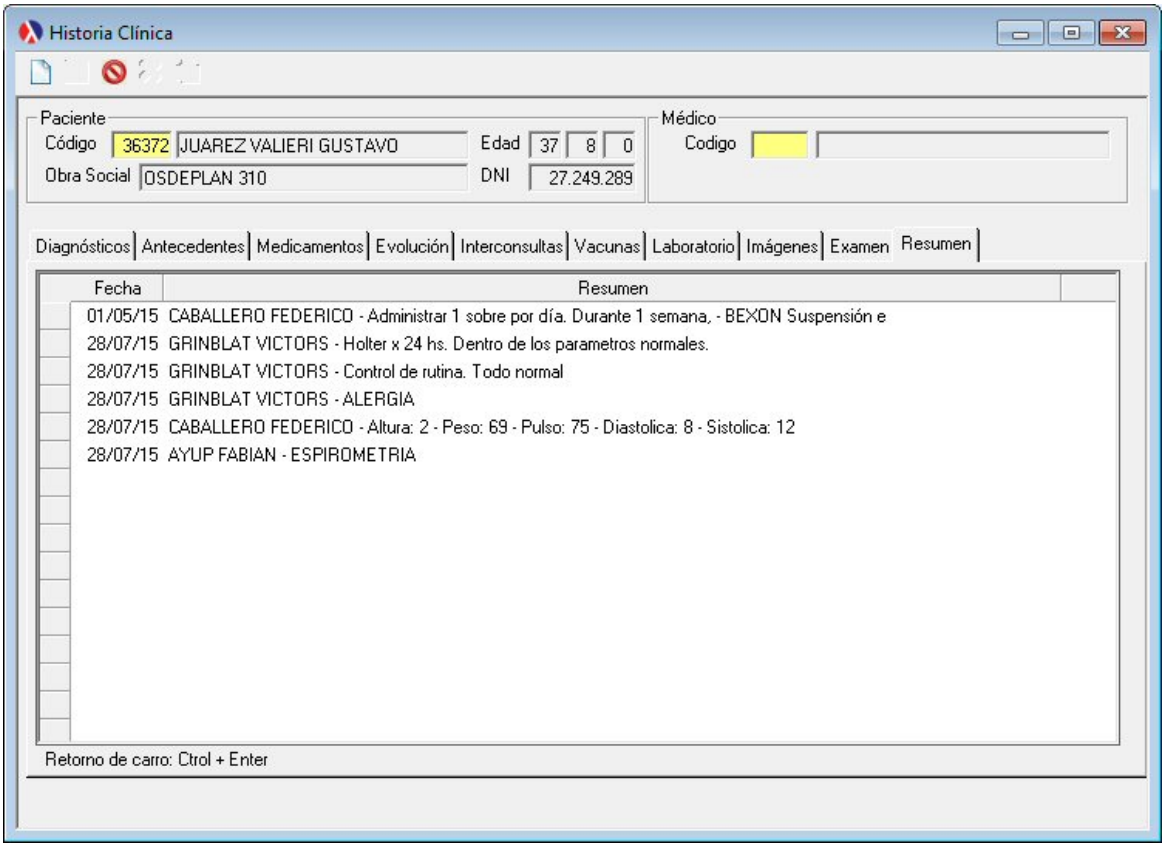

Vea también:

Historia clínica reducida

8.1.3.2 Reducida

Esta historia clínica brinda, la información en forma compacta y reducida a diferencia de la unificada. En todos los casos la información suministrada es la misma.
Ningún registro puede ser modificado luego de ser almacenado. Es decir, la historia clínica se encuentra protegida de edición. No puede ser borrada ni manipulada.

Como primer medida, se debe ingresar el profesional que hara la registr ación de datos en la historia clínica. Cabe destacar que cualquier actualización quedara imputada al mismo.

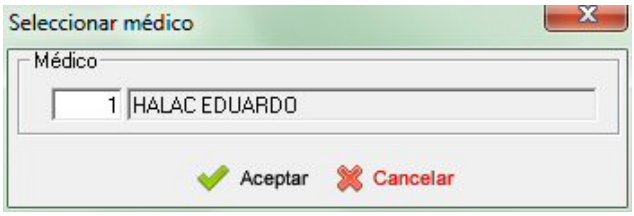

De manera predeterminada se registra en la descripción la información correspondiente a la anamnesis. Es posible visualizar seleccionando la fecha de la visita registros anteriores. El profesional es ingresado por única vez durante la sesión, quedando constancia de cualquier registro que realice el mismo.

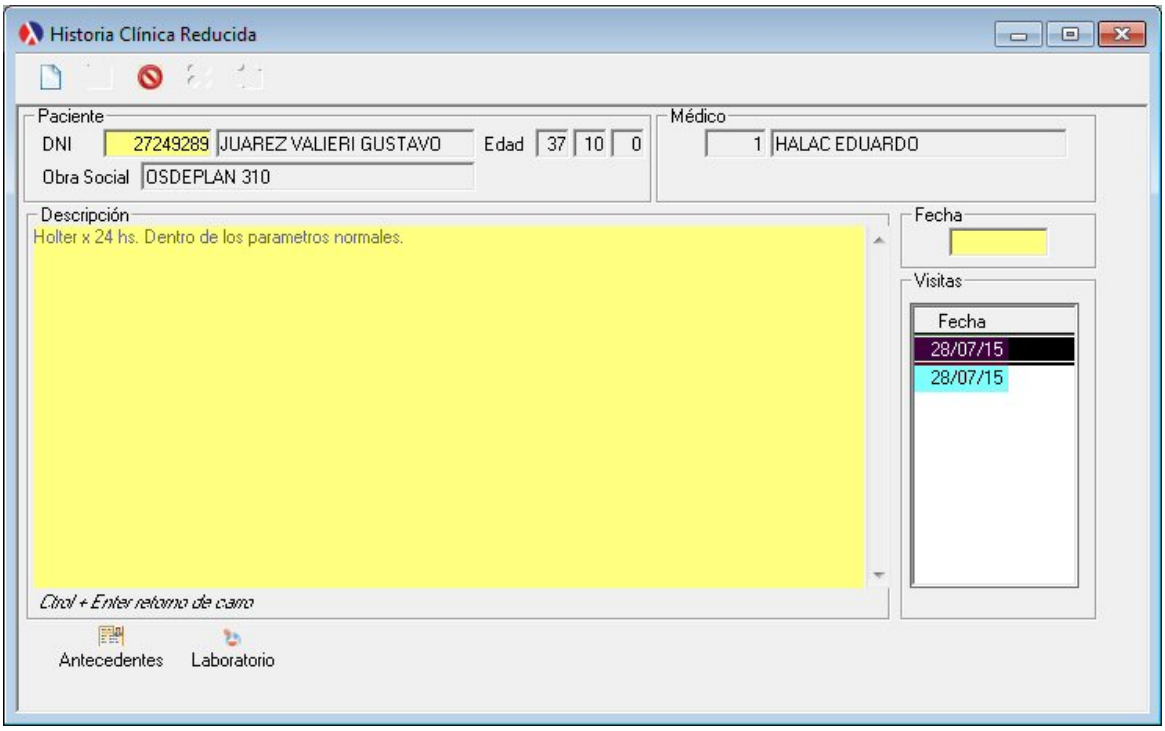

Antecedentes

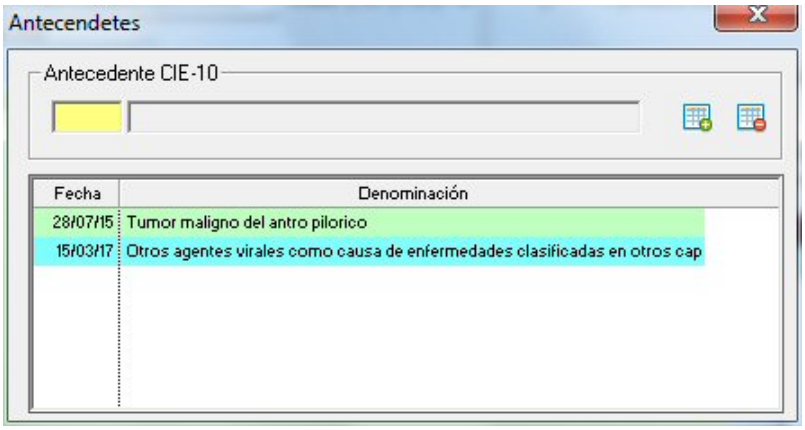

Registración y asociación de antecedentes por pacientes, basado en CIE-10

© 2005 LandaWare

Vea también:

Historia clínica unificada

8.1.4 Ficha médica

8.1.4.1 Registrar

Registración y seguimiento de la ficha clínica del paciente, antecedentes familiares, enfermedades, alergias, etc. Diagnósticos y tratamientos. Medicamentos recetados con fechas de inicio-fin y modo de administración. Ficha de evolución (peso, altura, IMC, Tensión, pulso). Interconsultas realizadas. Vacunas colocadas.
Ningún registro puede ser modificado luego de ser almacenado. Es decir, la historia clínica se encuentra protegida de edición. No puede ser borrada ni manipulada.

Datos
Registro de datos principales que facilitan la rápida interpretación del estado de salud del paciente.

© 2005 LandaWare

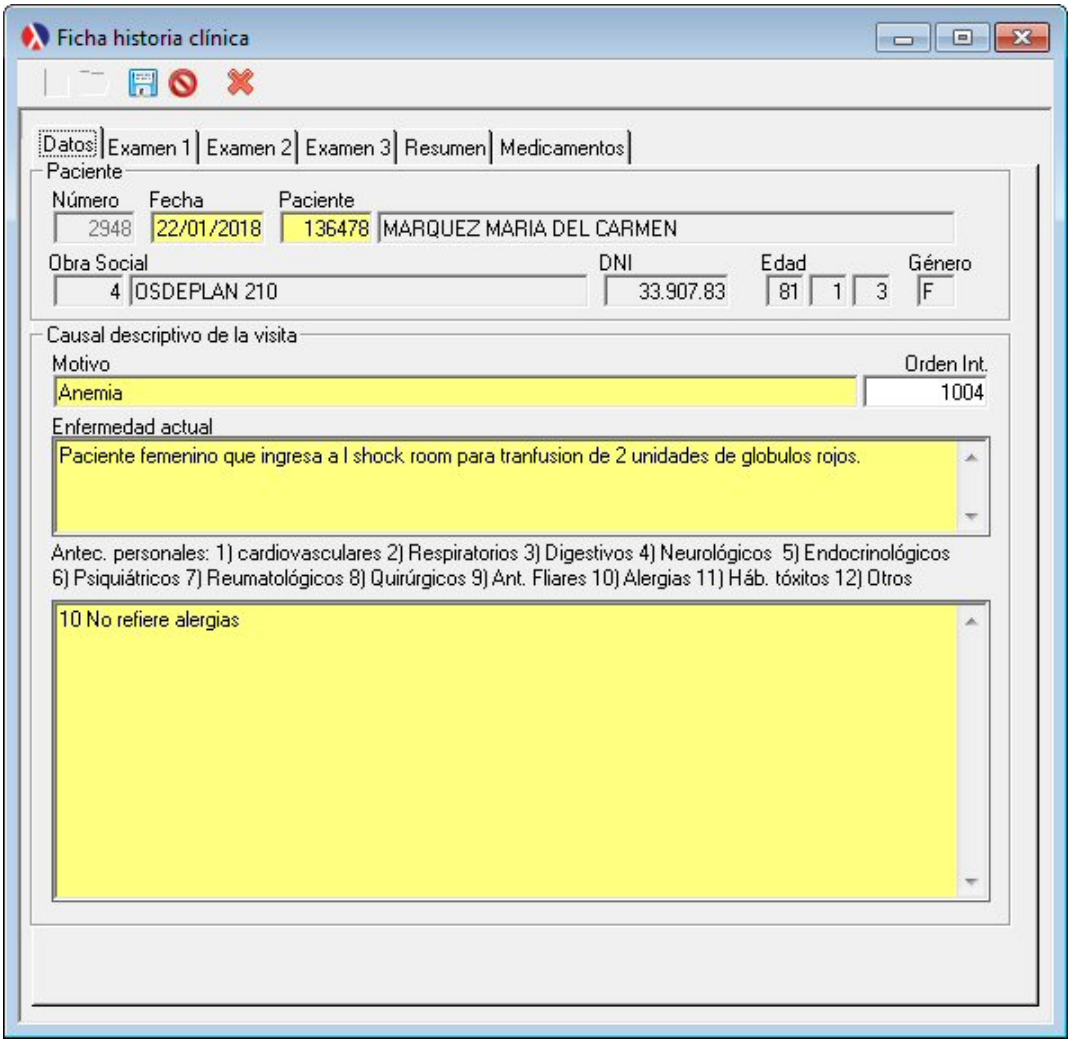

Examen 1
Registro de exámenes médicos frecuentes elementales.

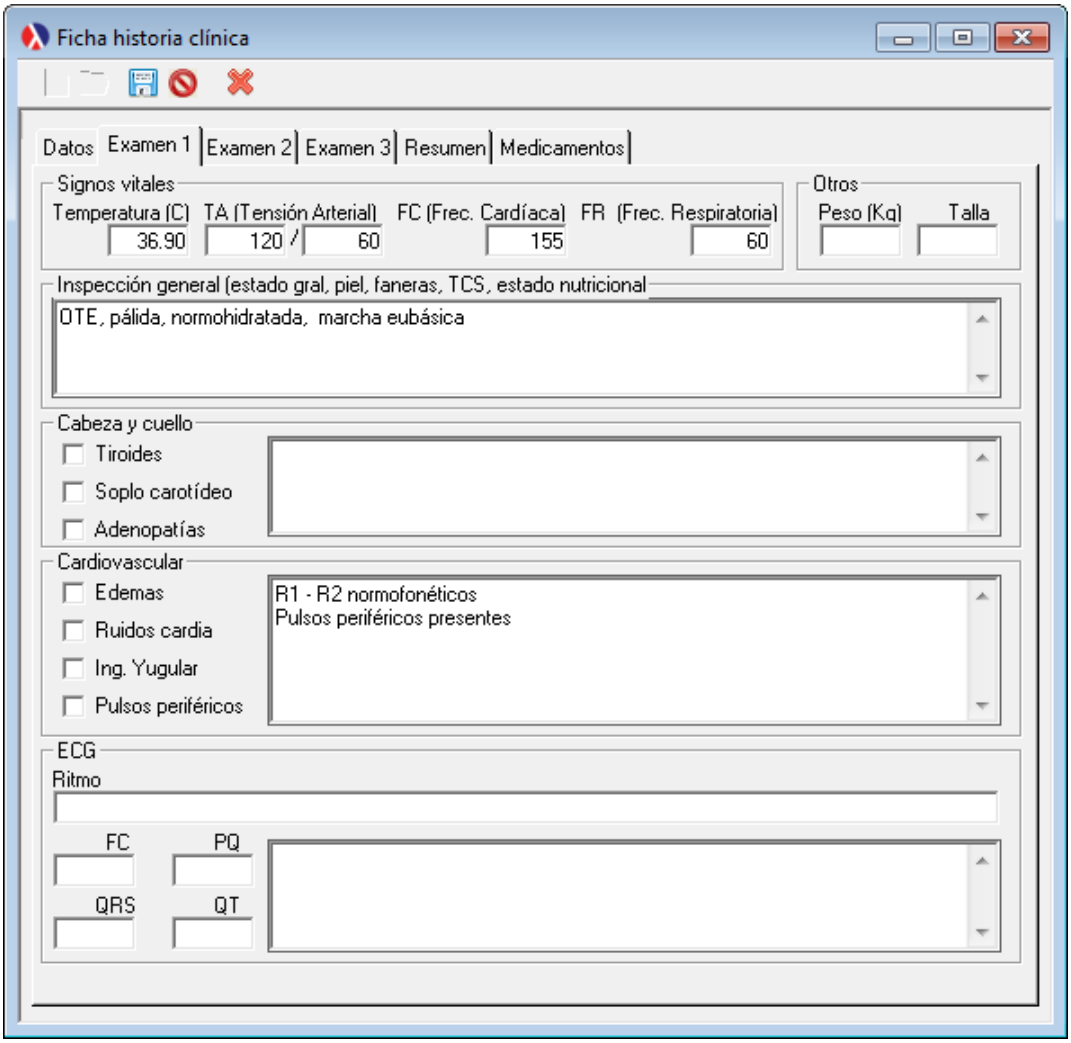

Examen 2
Registro de exámenes médicos de evaluación general.

© 2005 LandaWare

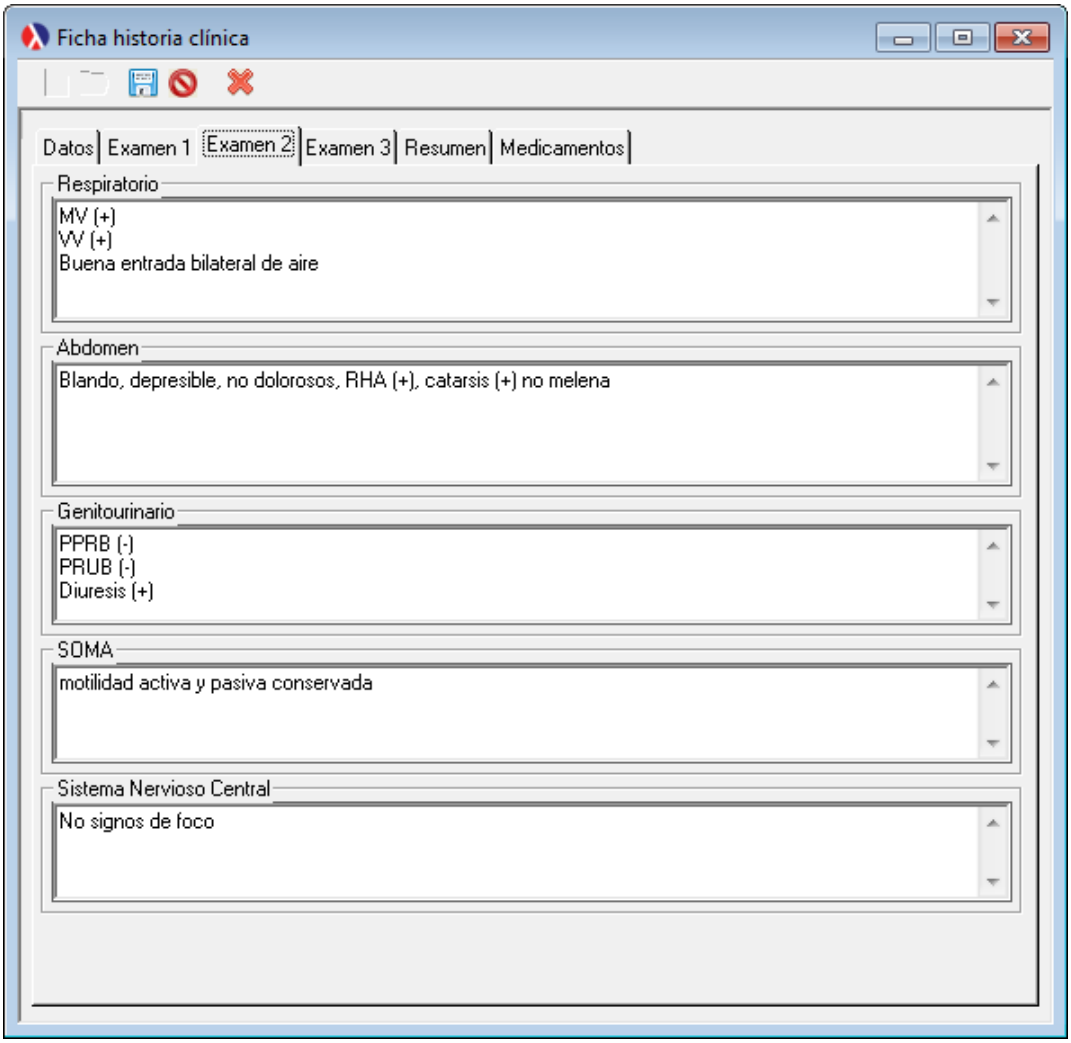

Examen 3

Registro de escala de coma de Glasgow. Scoring de tipo de dificultad que presenta el paciente.

© 2005 LandaWare

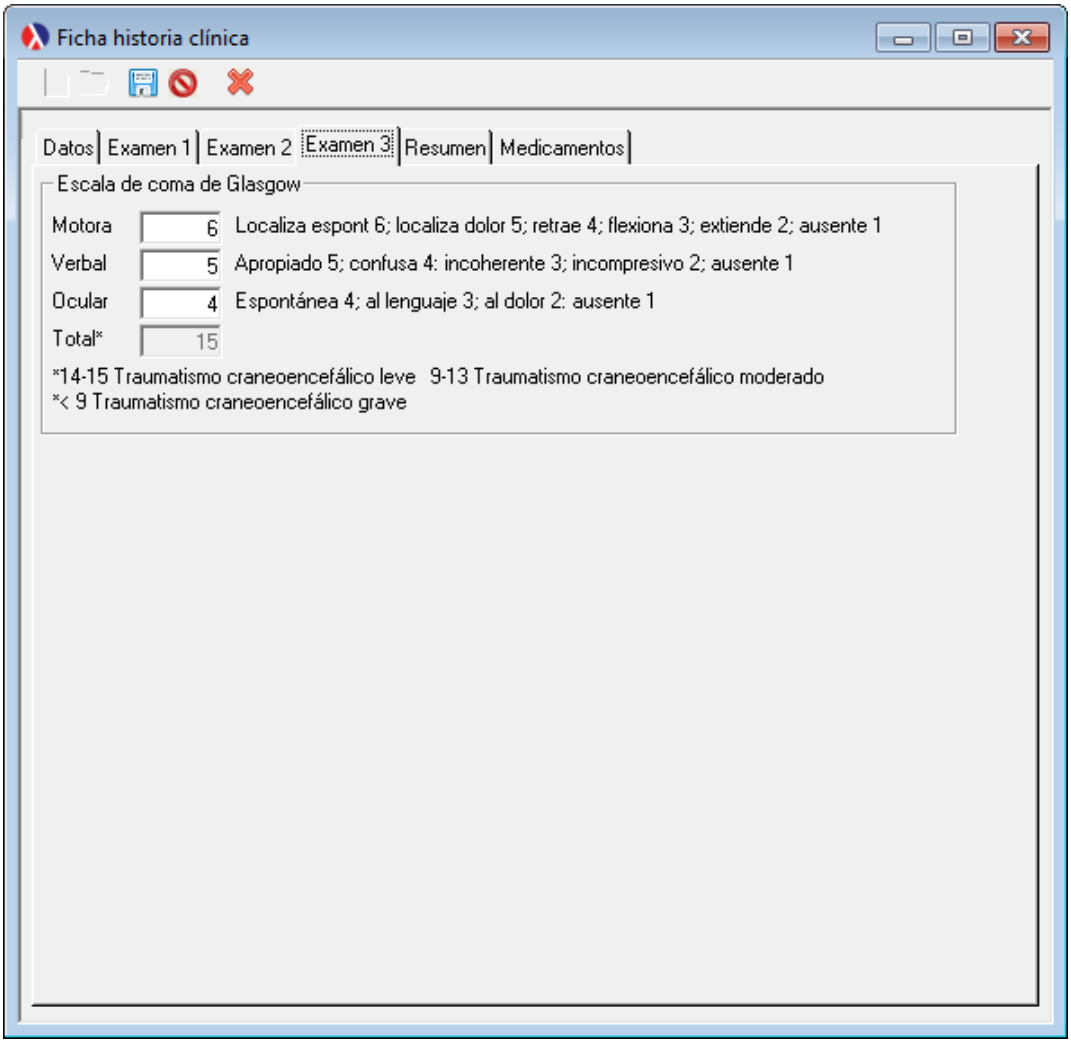

Resumen
Registro de a modo resumen de la interacción médico/paciente.

© 2005 LandaWare

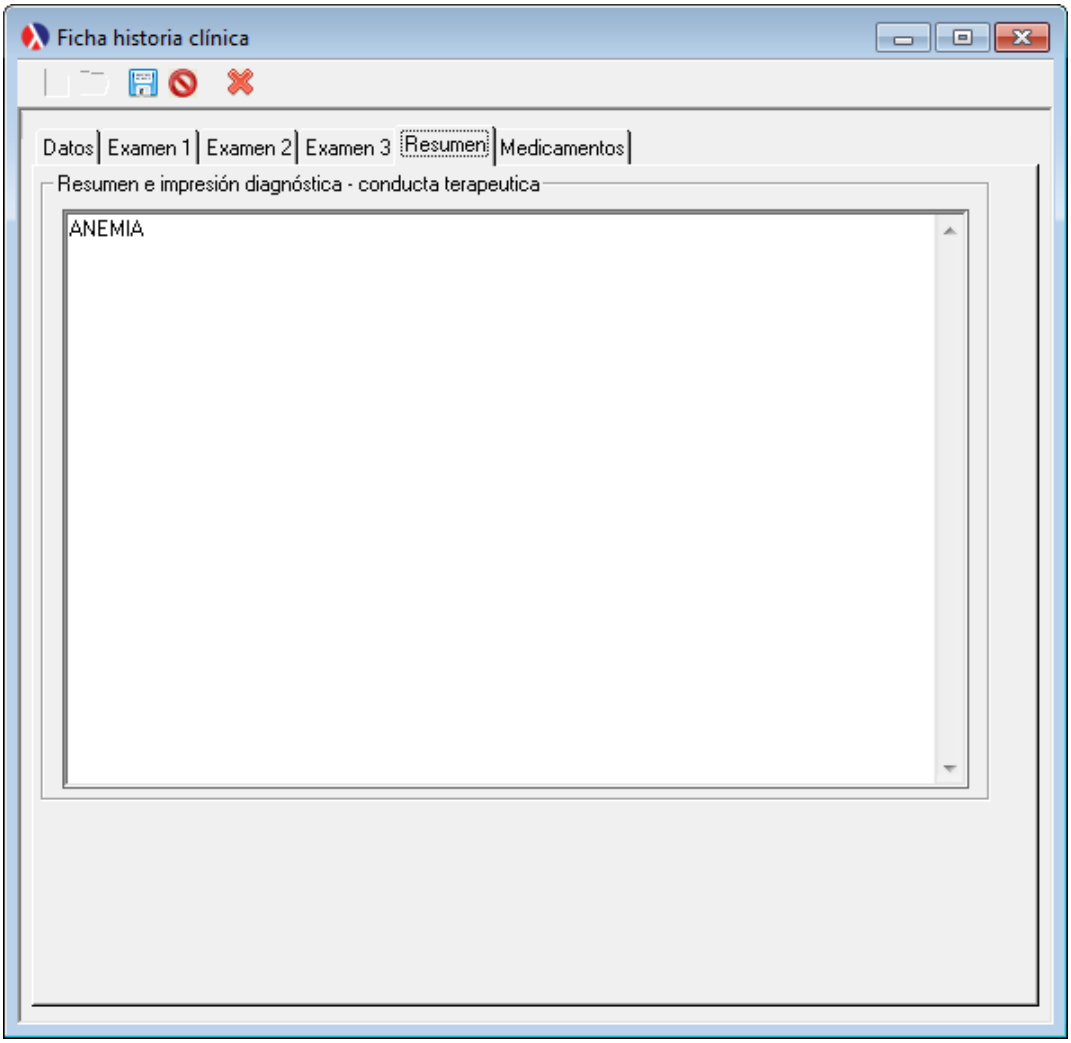

Medicamentos
Registro de medicamentos suministrados, descripción, dosis, días/hs.

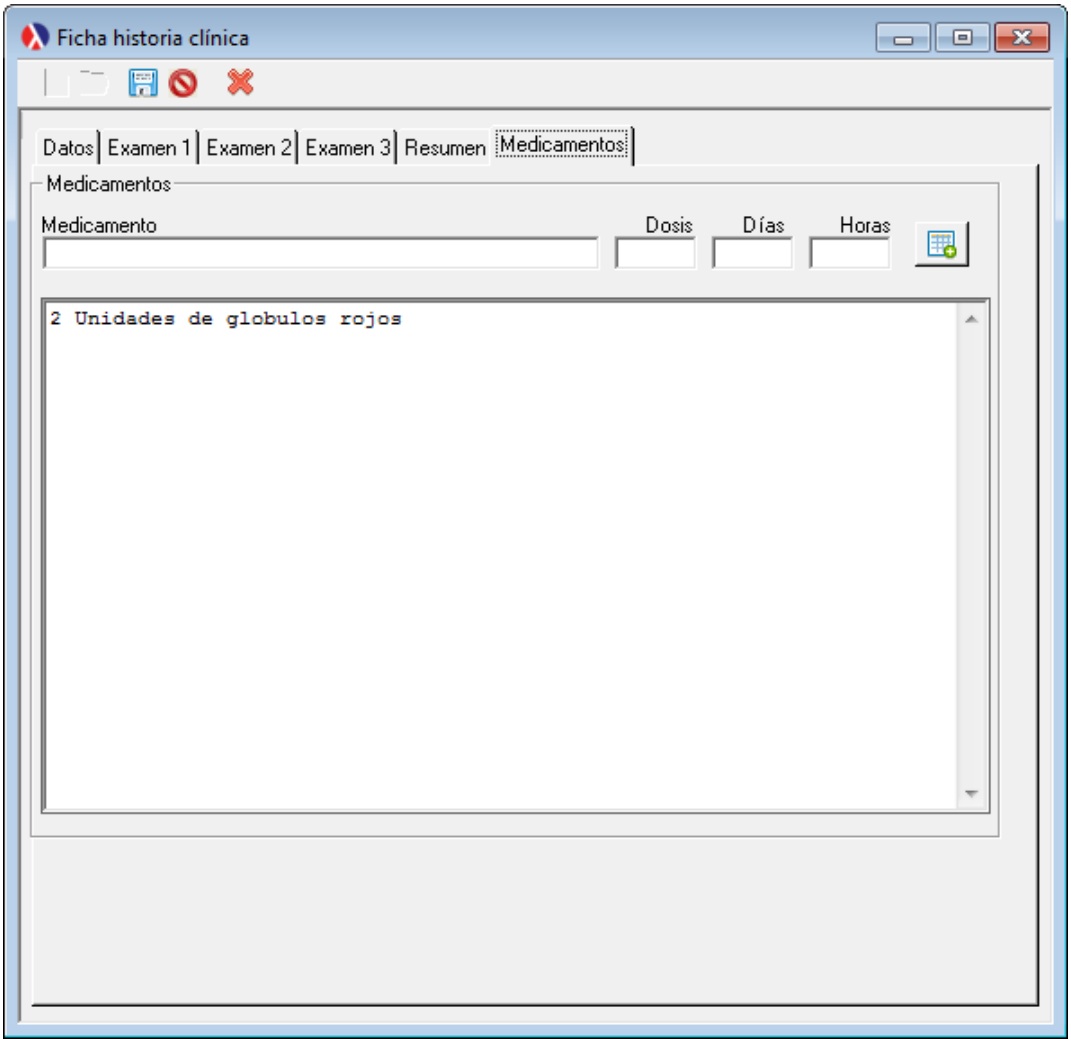

Vea también:

Historia clínica reducida

8.1.4.2 Consultar

Consultar la ficha médica completa en un rango de fecha y filtrado por paciente y orden de internación.
Puede imprimir, si lo desea, la evolución, la ficha médica y la epicrisis. Al hacer doble clic también podrá, expandir la información y ver el detalle de estos eventos.

Tabla de consulta
Registro de fichas médicas profesionales registrados por paciente.

© 2005 LandaWare

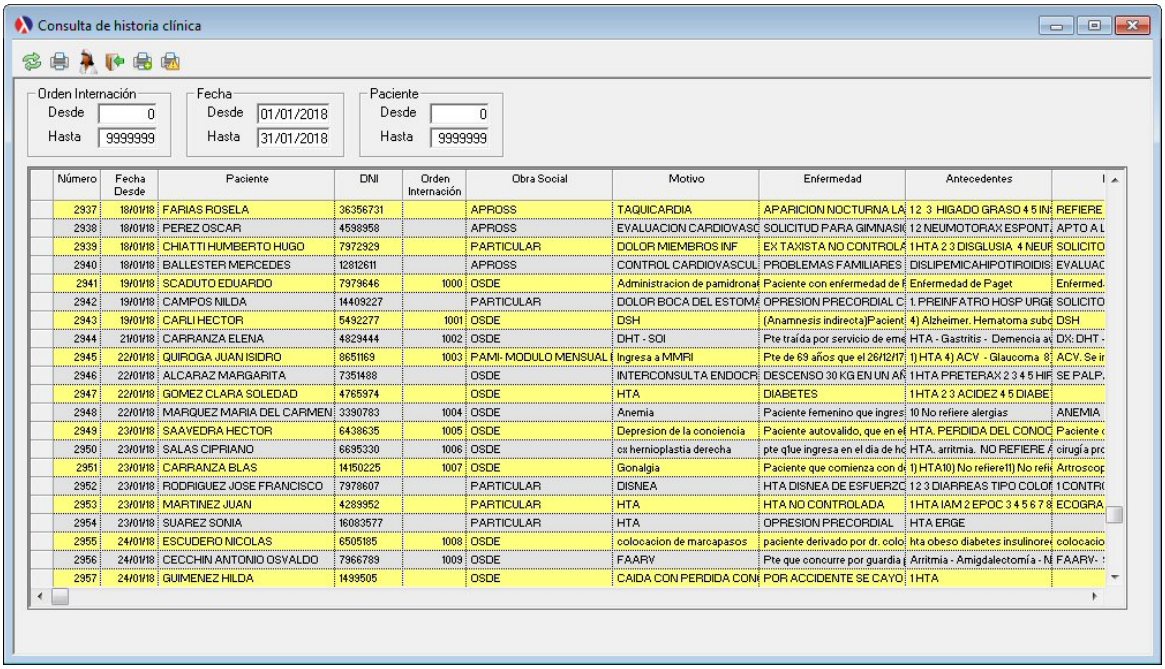

Imprimir

Impresión de ficha médica completa del paciente.

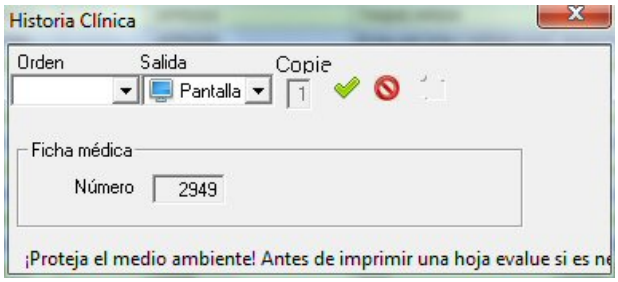

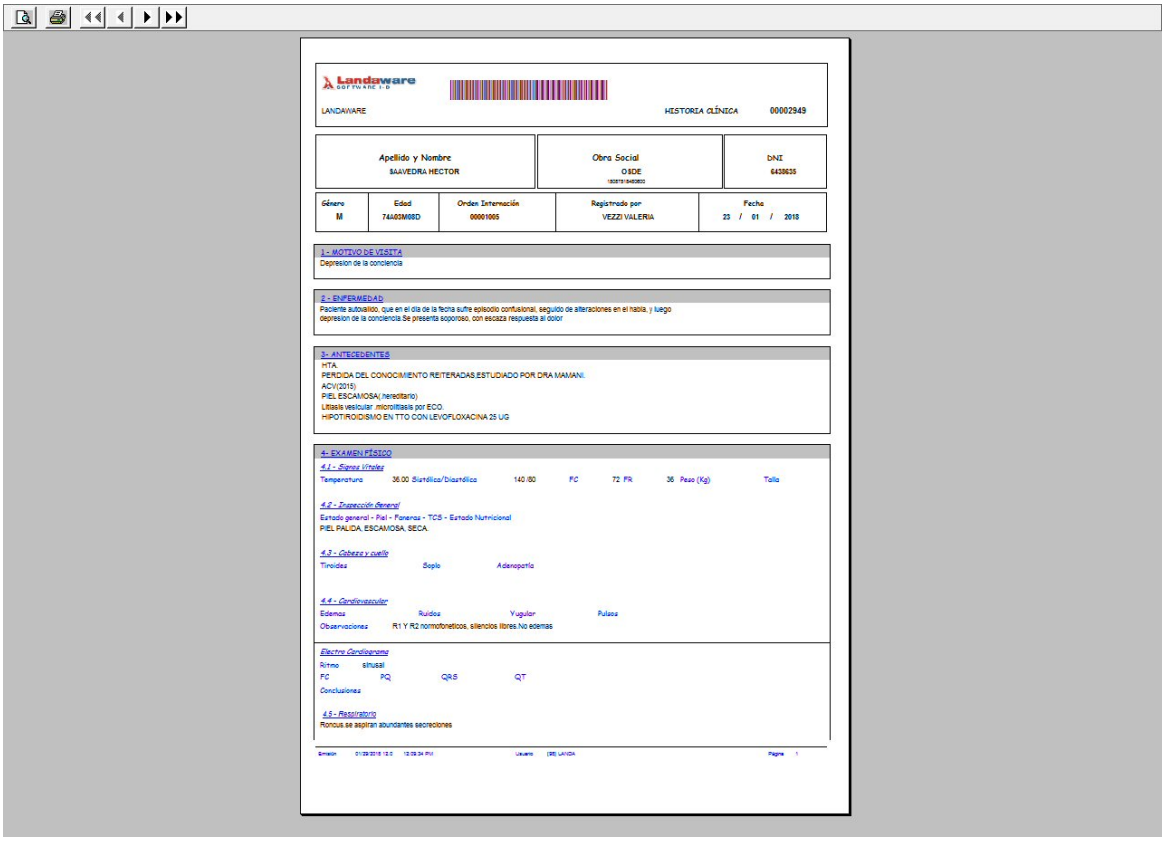

Landaware SOFTWARE I.D

LANDAWARE HISTORIA CLÍNICA 00002949

Apellido y Nombre	Obra Social	DNI
SAAVEDRA HECTOR	OSDE 1808181840800	6438635

Género	Edad	Orden Internación	Registrado por	Fecha
M	74A03M08D	00001005	VEZZI VALERIA	23 / 01 / 2018

1 - MOTIVO DE VISITA

Depresion de la conciencia

2 - ENFERMEDAD

Paciente autovalido, que en el dia de la fecha sufre episodio confusional, seguido de alteraciones en el habla, y luego depresion de la conciencia Se presenta soporoso, con escaza respuesta al dolor

3- ANTECEDENTES

HTA.
PERDIDA DEL CONOCIMIENTO REITERADAS,ESTUDIADO POR DRA MAMANI.
ACV(2015)
PIEL ESCAMOSA(hereditario)
Litiasis vesicular .microlitiasis por ECO.
HIPOTIROIDISMO EN TTO CON LEVOFLOXACINA 25 UG

4- EXAMEN FÍSICO

4.1 - Signos Vitales

Temperatura 36.00 Sistólica/Diastólica 140 /80 FC 72 FR 36 Peso (Kg) Talla

4.2 - Inspección General

Estado general - Piel - Faneras - TCS - Estado Nutricional
PIEL PALIDA, ESCAMOSA, SECA.

4.3 - Cabeza y cuello

Tiroides Soplo Adenopatía

4.4 - Cardiovascular

Edemas Ruidos Yugular Pulsos
Observaciones R1 Y R2 normofoneticos, silencios libres.No edemas

Electro Cardiograma

Ritmo sinusal
FC PQ QRS QT
Conclusiones

4.5 - Respiratorio

Roncus se aspiran abundantes secreciones

Emisión 01/29/2018 12:0 12:09:34 PM Usuario (SE) LANDA Página 1

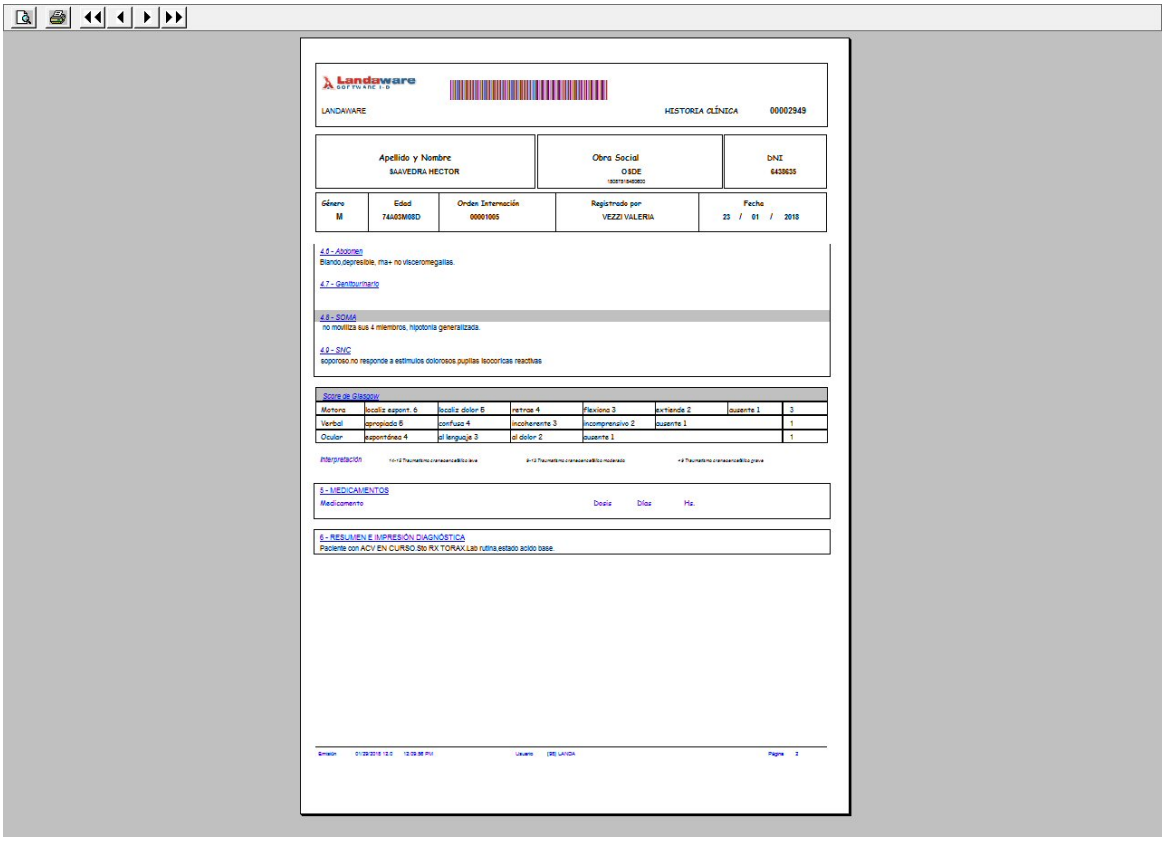

Landaware SOFTWARE I.D

LANDAWARE HISTORIA CLÍNICA 00002949

Apellido y Nombre	Obra Social	DNI
SAAVEDRA HECTOR	OSDE 1808191849 0800	6438635

Género	Edad	Orden Internación	Registrado por	Fecha
M	74A03M08D	00001005	VEZZI VALERIA	23 / 01 / 2018

4.6 - Abdomen
Blando,depresible, ma+ no visceromegalias.

4.7 - Genitourinario

4.8 - SOMA
no moviliza sus 4 miembros, hipotonia generalizada.

4.9 - SNC
soporoso,no responde a estimulos dolorosos,pupilas isocoricas reactivas

Score de Glasgow

Motora	localiz espont. 6	localiz dolor 5	retrae 4	flexiona 3	extiende 2	ausente 1	3
Verbal	apropiada 5	confusa 4	incoherente 3	incomprensivo 2	ausente 1		1
Ocular	espontánea 4	al lenguaje 3	al dolor 2	ausente 1			1

Interpretación 14-15 Traumatismo craneoencefálico leve 9-13 Traumatismo craneoencefálico moderado +9 Traumatismo craneoencefálico grave

5 - MEDICAMENTOS

Medicamento	Dosis	Días	Hs.

6 - RESUMEN E IMPRESIÓN DIAGNÓSTICA
Paciente con ACV EN CURSO.Sto RX TORAX.Lab rutina.estado acido base.

Emisión 01/29/2018 12:0 12:09:56 PM Usuario (SE) LANDA Página 2

Evolucionar

Evolución de actos médicos. Registro y seguimiento diarios del internado por paciente.

© 2005 LandaWare

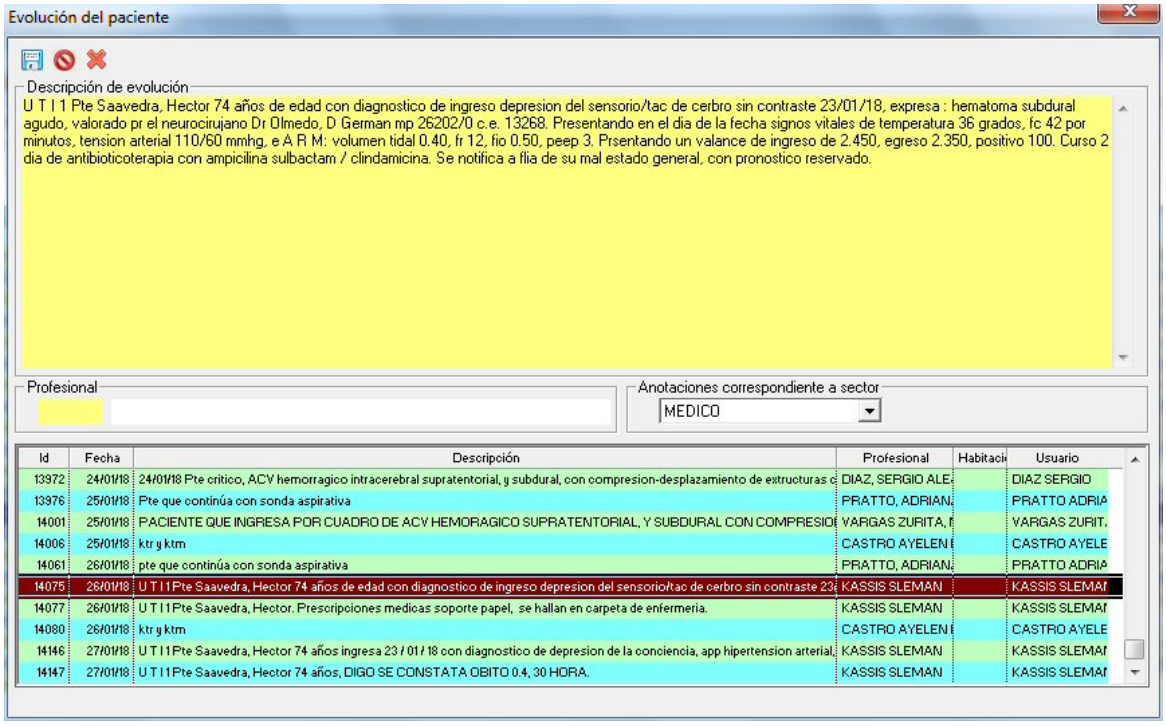

Alta médica/Epicrisis

Alta médica realizada por el médico. La epicrisis no es mas ni menos , que el período posterior a la crisis de una enfermedad.

Se registra el detalle del alta, los estudios complementarios y las indicaciones que debe ser consideradas por el paciente.

© 2005 LandaWare

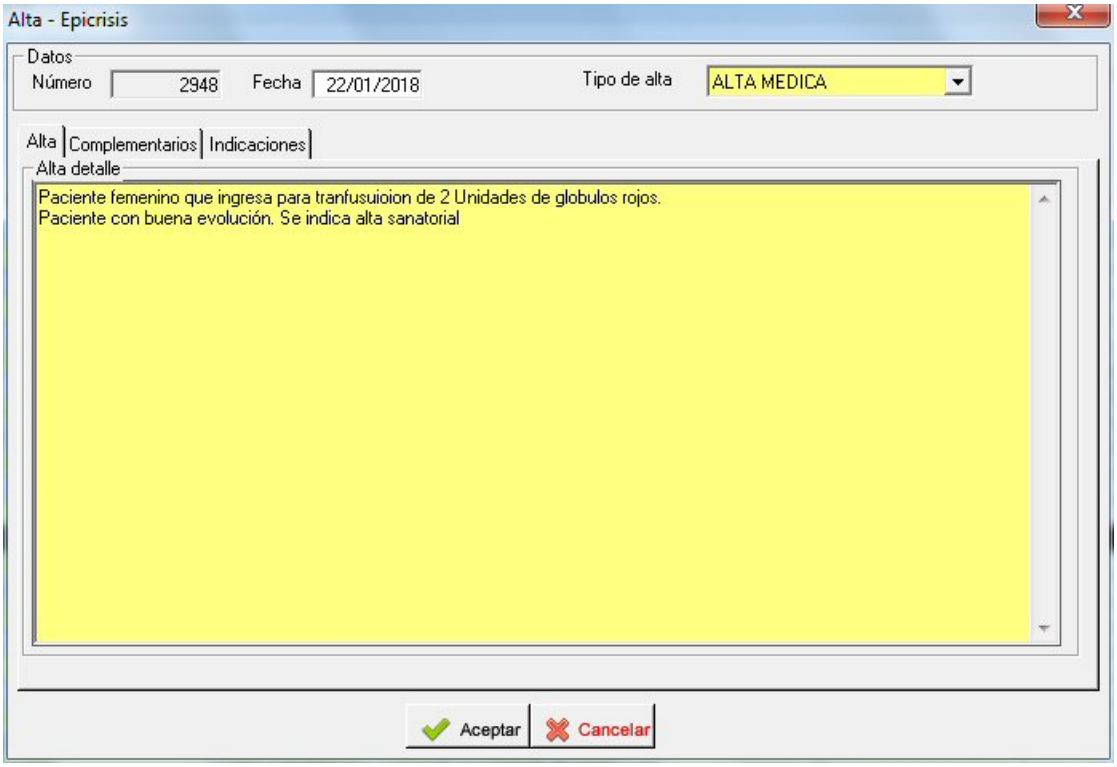

Imprimir epricrisis

Impresión de epicrisis del paciente.

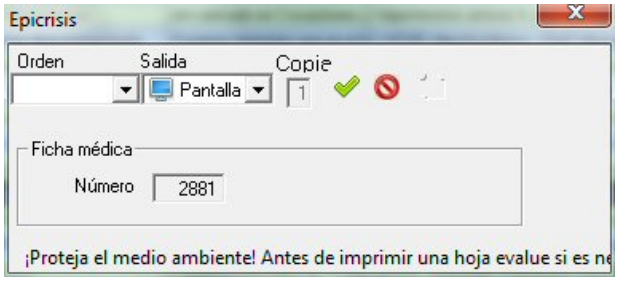

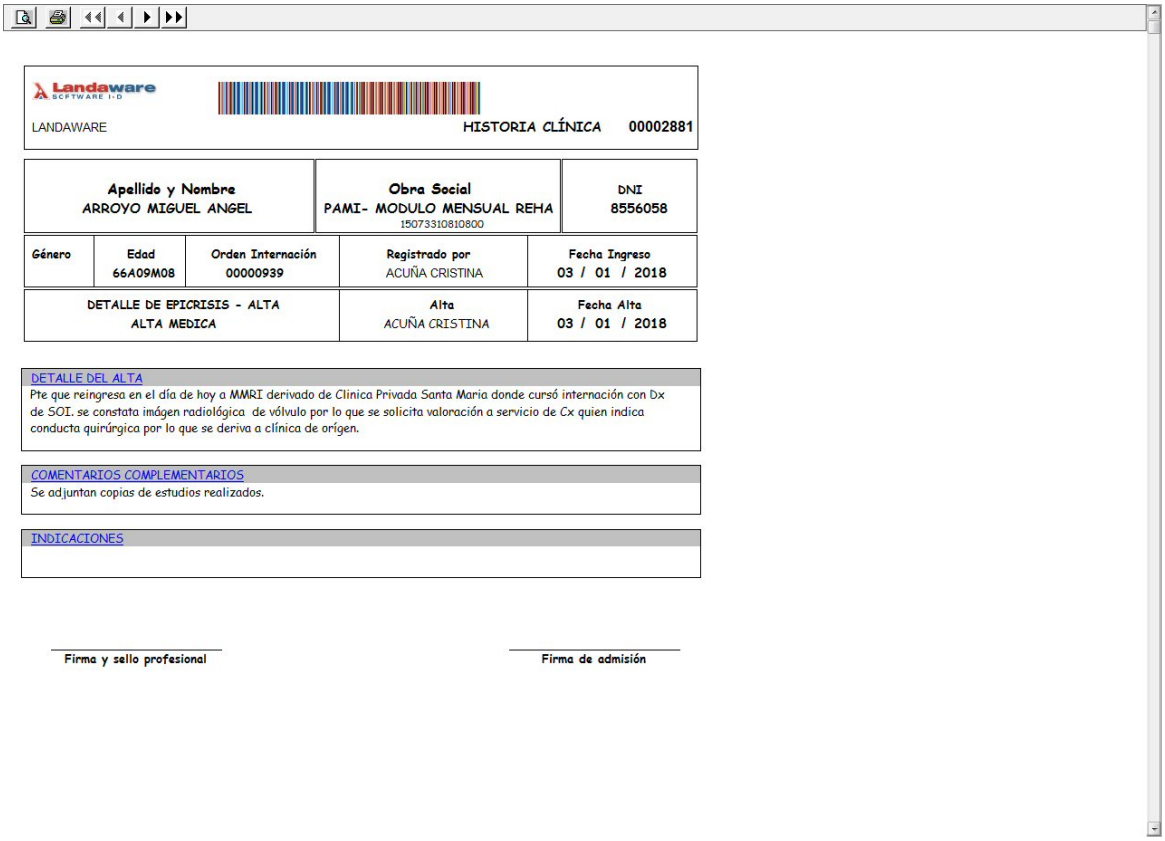

LANDAWARE HISTORIA CLÍNICA 00002881

Apellido y Nombre	Obra Social	DNI
ARROYO MIGUEL ANGEL	PAMI- MODULO MENSUAL REHA 15073310810800	8556058

Género	Edad	Orden Internación	Registrado por	Fecha Ingreso
	66A09M08	00000939	ACUÑA CRISTINA	03 / 01 / 2018

DETALLE DE EPICRISIS - ALTA	Alta	Fecha Alta
ALTA MEDICA	ACUÑA CRISTINA	03 / 01 / 2018

DETALLE DEL ALTA

Pte que reingresa en el día de hoy a MMRI derivado de Clinica Privada Santa Maria donde cursó internación con Dx de SOI. se constata imágen radiológica de vólvulo por lo que se solicita valoración a servicio de Cx quien indica conducta quirúrgica por lo que se deriva a clínica de orígen.

COMENTARIOS COMPLEMENTARIOS

Se adjuntan copias de estudios realizados.

INDICACIONES

Firma y sello profesional

Firma de admisión

Imprimir evolución

Impresión de epicrisis del paciente.

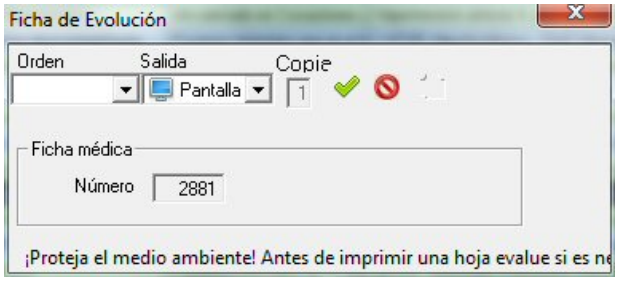

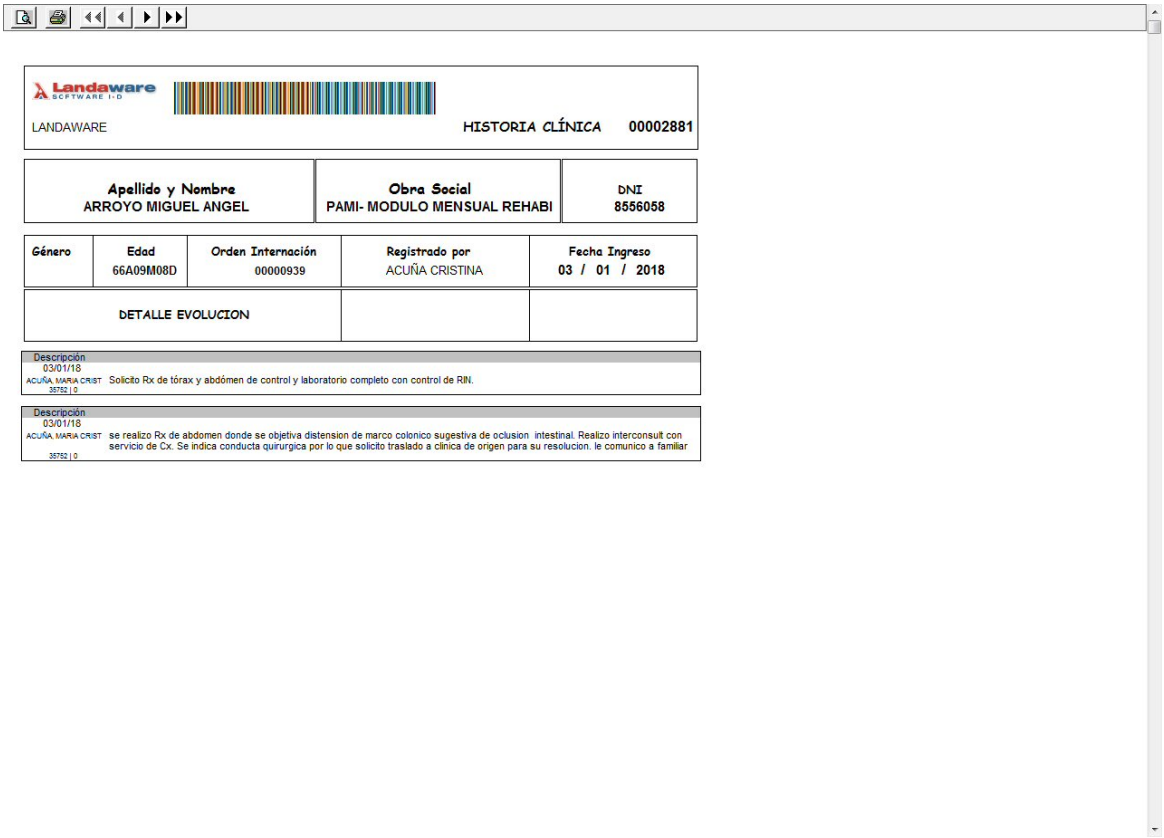

LANDAWARE HISTORIA CLÍNICA 00002881

Apellido y Nombre	Obra Social	DNI
ARROYO MIGUEL ANGEL	PAMI- MODULO MENSUAL REHABI	8556058

Género	Edad	Orden Internación	Registrado por	Fecha Ingreso
	66A09M08D	00000939	ACUÑA CRISTINA	03 / 01 / 2018

DETALLE EVOLUCION

Descripción	
03/01/18 ACUÑA, MARIA CRIST 35752 | 0	Solicito Rx de tórax y abdómen de control y laboratorio completo con control de RIN.

Descripción	
03/01/18 ACUÑA, MARIA CRIST 35752 | 0	se realizo Rx de abdomen donde se objetiva distension de marco colonico sugestiva de oclusion intestinal. Realizo interconsult con servicio de Cx. Se indica conducta quirurgica por lo que solicito traslado a clinica de origen para su resolucion. le comunico a familiar

8.1.4.3 Reporte histórico de ficha médicas

Emisión de listado histórico de ficha médica Posee filtros, por código de paciente fecha y asociación de la ficha a una orden de internación. Que acotan los resultados por pantalla o impresora.

Landaware SOFTWARE I·D

Reporte Histórico de fichas médicas
Fecha Desde: 01/01/18 - 31/01/18
Paciente: 0 - 9999999

Número	Paciente	DNI	Obra Social	Motivo	Orden Int.
00000229	0 REPARACION	0	OSDE	MMRI	00000399
00002800	246 VARGAS DANTE ENCARNACION	6486481	OSDE	mareos	
00000427	555 NORIEGA NELIDA MAURICIA	923653	OSDE	ANGINA DE PECHO	
00001575	605 HEREDIA JUANA IRMA	1565351	OSDE	DISNEA DE ESFUERZO	
00000258	653 CERRA MARIA ESTHER	6070335	PARTICULAR	CIRUGIA PRAGRAMADA	00000484
00000189	665 TORRES JUAN PEDRO	7971197	APROSS	Mareos, caida de su propia altura.	00000452
00000216	950 MEDRANO PILAR	7335514	OSDE	Depresion de la conciencia	00000504
00000281	950 MEDRANO PILAR	7335514	OSDE	uti 1	00000504
00000051	1208 TONIUTTI GRACIELA ANGELICA	5098827	PARTICULAR	HTA	
00000265	1208 TONIUTTI GRACIELA ANGELICA	5098827	PARTICULAR	HTA	
00000080	1228 MARTINEZ MARIA ISRAEL	6667553	OSDE	traumatismo de craneo	
00000140	1554 BONADA JOSE ERNESTO	7983933	OSDE	INS CARDIACA	
00000352	1860 ALCARAZ ANTONIA	7346674	OSDE	derivada con Dx de FAARV	00000543
00000121	2220 BARRERA ELVIA GEOVAS	4656172	OSDE	extraccion de puntos en mano	
00001682	2711 DIAZ ZULEMA	3884168	OSDE	DIABETES	
00001657	2775 ESCALADA MARTA ISOLINA	1830056	OSDE	marcapasos	
00000335	3039 REBUFFO GLORIA PASCUALINA	2631892	OSDE	HTA	
00000015	3761 SUAREZ FELIPA MARTINA	1229950	OSDE	disnea	
00000357	4721 SALGADO BERTA DEL CARMEN	2724532	OSDE	HTA	
00000034	4863 AVILA ELBA TERESA	2784853	APROSS	dislipemia	
00000065	5082 URQUIZA MARIA ELEUTERIA	9499611	OSDE	DISNEA	
00002773	5082 URQUIZA MARIA ELEUTERIA	9499611	OSDE	disnea	
00001544	5116 ZABALA GREGORIO CAMILO	6271952	OSDE	sind febril. DSH, desnutricion.	00000663
00002883	119589 FERREYRA NORMA BEATRIZ	11563564	PAMI- MODULO MENSUAL R	MMRI	00000965
00000199	119605 FROLO JESUS	2296	SINDICATO VENDEDORES	colico renal	00000466
00000069	119617 BOLATTI DELIA MARIA	3802334	PARTICULAR	fibrilacion auricular	
00001609	119783 CORREA EVARISTA ANILIA	5635445	OSDE	DOLOR PRECORDIAL	
00001732	119903 CAMPOS ELVA	4383886	OSDE	HTA	
00001598	119949 OXANDABURU LEANDRO ANDRES	8598378	APROSS	HTA	
00000244	120067 MOYANO BEATRIZ AMELIA	7371314	APROSS	trumatismo de cadera derecha.	00000482
00001731	120202 HIDALGO CASTELLS RICARDO	11191883	APROSS	CONTROL	
00000117	120240 ARIAS ELSA GUADALUPE	14291803	SINDICATO VENDEDORES	DISNEA	
00000439	120247 PAREDES CARMEN	11563404	SINDICATO VENDEDORES	TOS	
00001618	120282 MEADE ESTHER DOLORES	6256803	APROSS	SINDROME ANEMICO + COLICO RENAL.	00000719
00000153	120299 PEREZ CARLOS MARIO	4382676	OSDE	HTA	
00000133	120345 PAREDES RICARDO RAMON	12016661	OSDE	depresion del sensorio	00000409
00000378	120345 PAREDES RICARDO RAMON	12016661	OSDE	INSUFICENCIA CARDIACA	
00000475	120402 GONZALEZ NORMA ALICIA	5258082	OSDE	DOLOR PRECORDIAL	
00000092	120568 BIERTI EDA NIDIA	17160011	APROSS	HTA	
00000336	120589 OLMOS SIMONA YOLANDA	1581646	OSDE	MAREOS	
00000143	120774 BLASETTI BRUNA	93331358	PARTICULAR	HTA	
00001539	120779 RAMIREZ JOSE ALFREDO	11541286	APROSS	DISNEA	
00000388	120788 GONZALEZ LUCIA MARIA HORTENCI	2491085	OSDE	EDEMA DE MIEMBRO INFERIOR DERECHO	
00000418	120797 CACERES DALINDA MIRA	2778695	OSDE	hta	
00000053	120854 MILILLO FELISA LETICIA	1764774	APROSS	HTA	
00000124	120991 PELLEGRINO MARIA JOSEFA GAITA	611247	OSDE	queratosis sangrantes en cara	
00000204	120991 PELLEGRINO MARIA JOSEFA GAITA	611247	OSDE	HTA	
00002802	120995 BLASETTI ANUNCIACION	93389199	OSDE	DOLOR ABDOMINAL?	
00000027	120996 BOETTO MARIA MARGARITA	5004126	OSDE	dispepsia y constipación	
00000045	121012 LOPEZ RAMON ANTONIO	7931033	APROSS	HTA	

Vista Preliminar del Reporte

8.1.5 Preoperatorio

8.1.5.1 Registrar

Registración de preoperatorio o prequirúrgicos realizados por profesionales cardiologos y afines con el motivo de contemplar y dejar constancia del estado de salud del paciente para ser intervenido.

Datos

Información que da una idea acerca del motivo de la intervención médica.

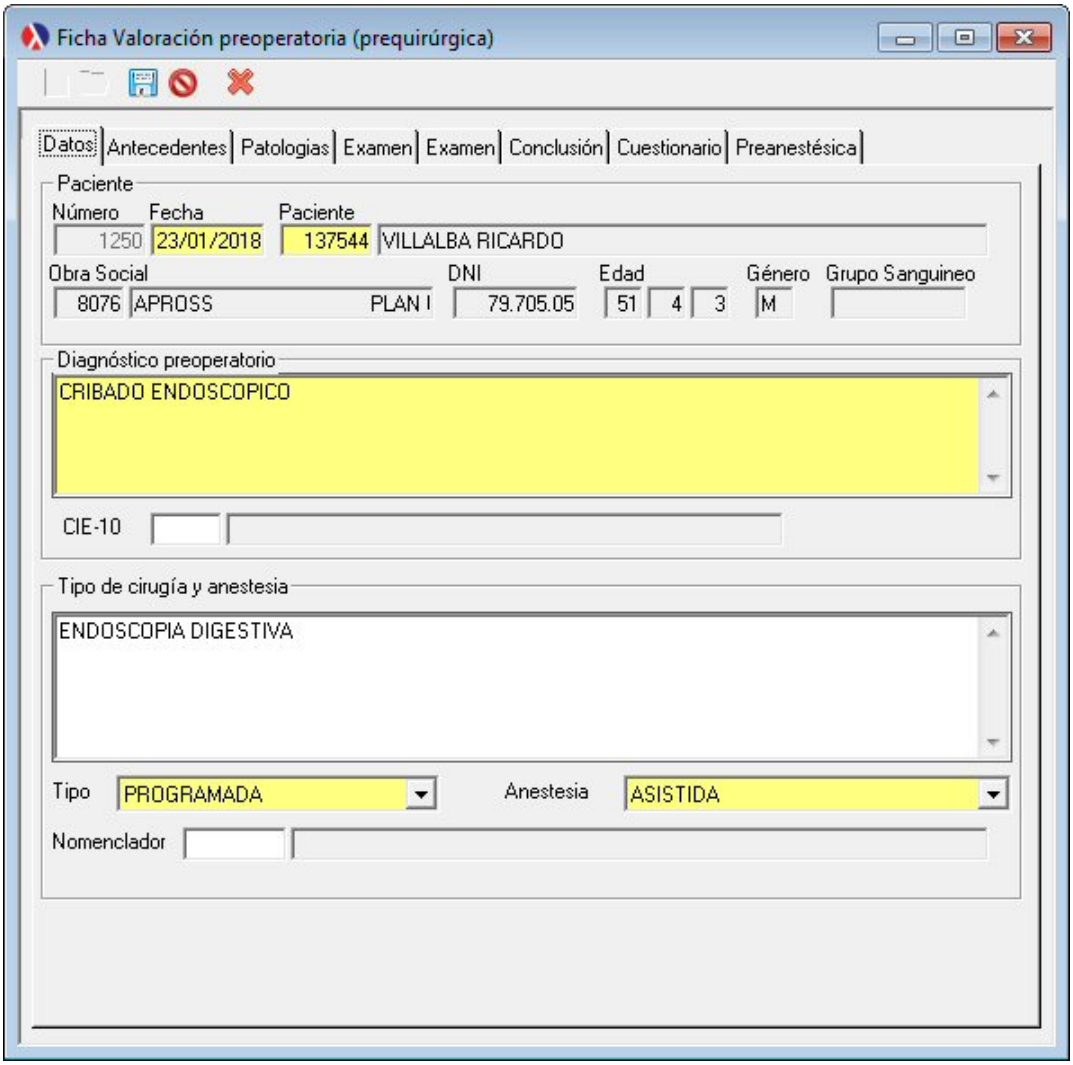

Antecedentes

Registro de antecedentes de enfermedades y/o congénitos o genéticos.

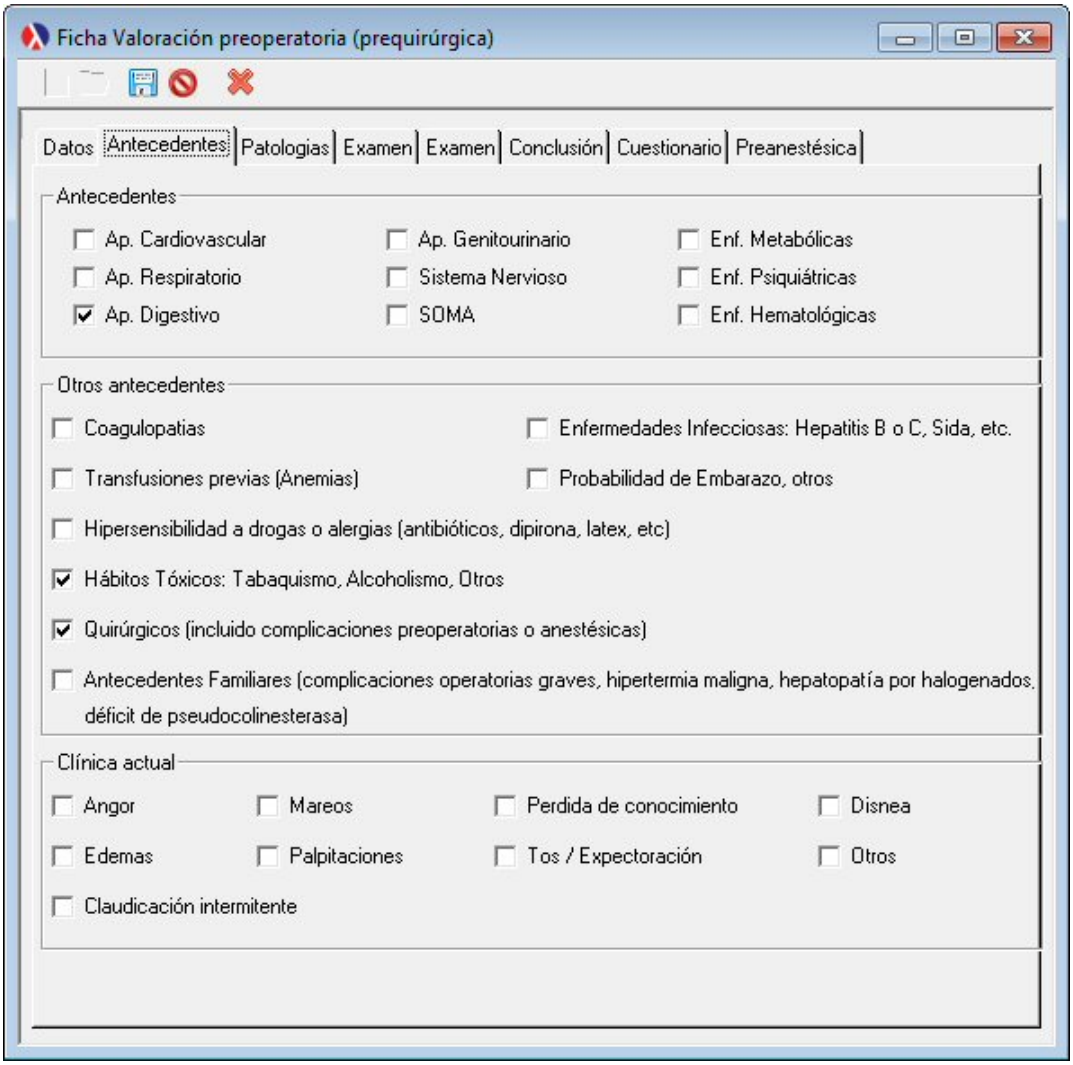

Patologías
Registro de patologías, medicación y antecedentes.

© 2005 LandaWare

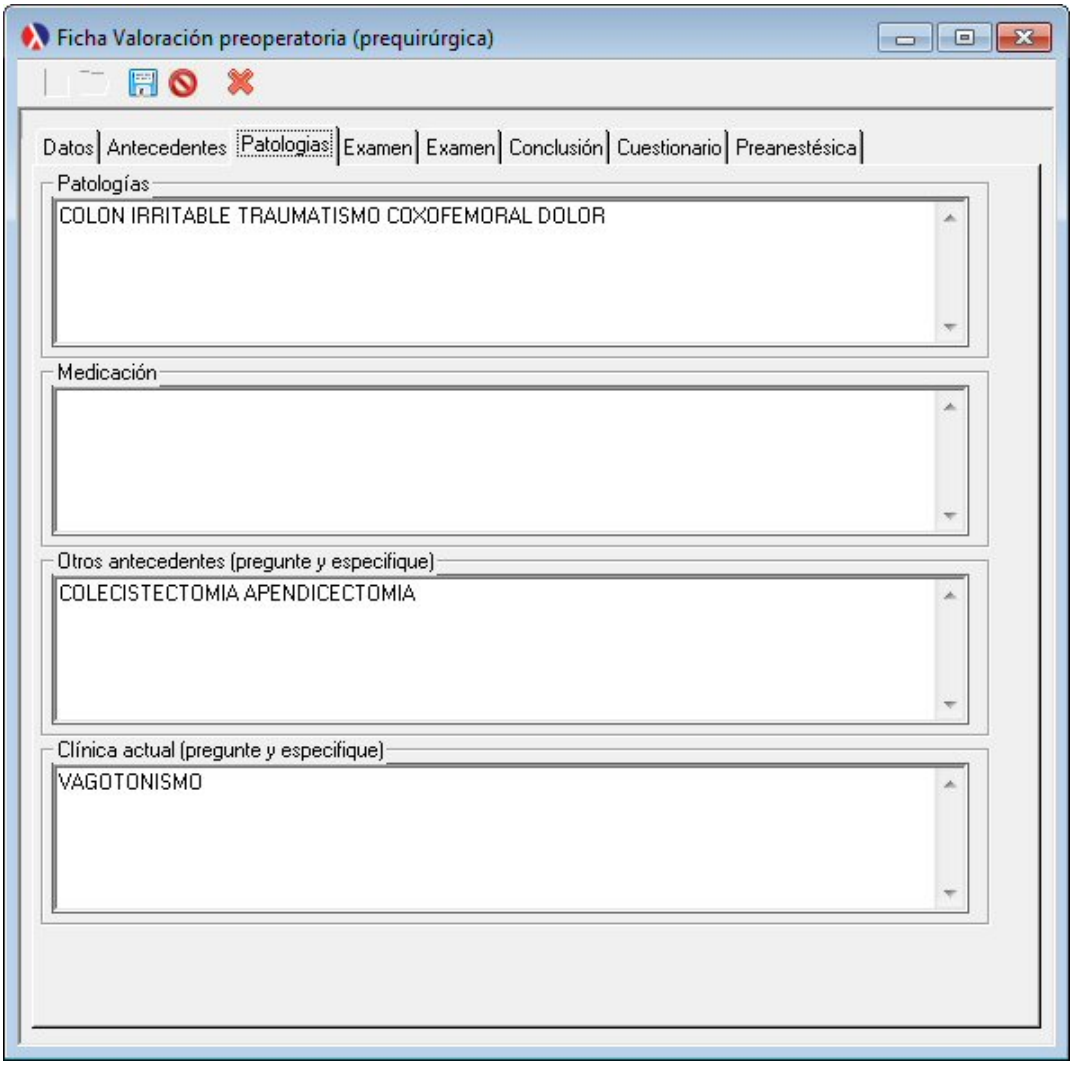

Examen
Registro de examen medico.

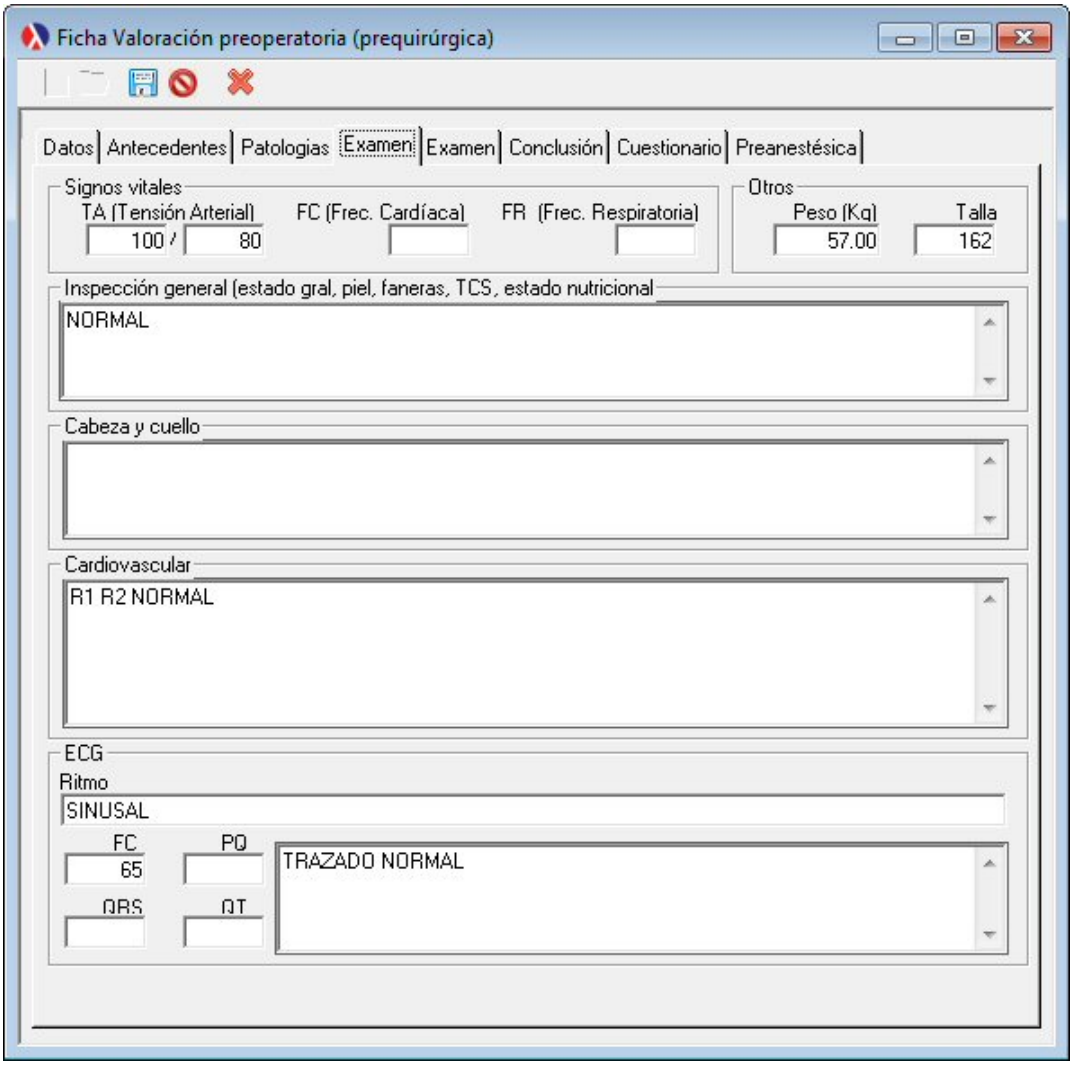

Examen
Registro de examen de laboratorios.

© 2005 LandaWare

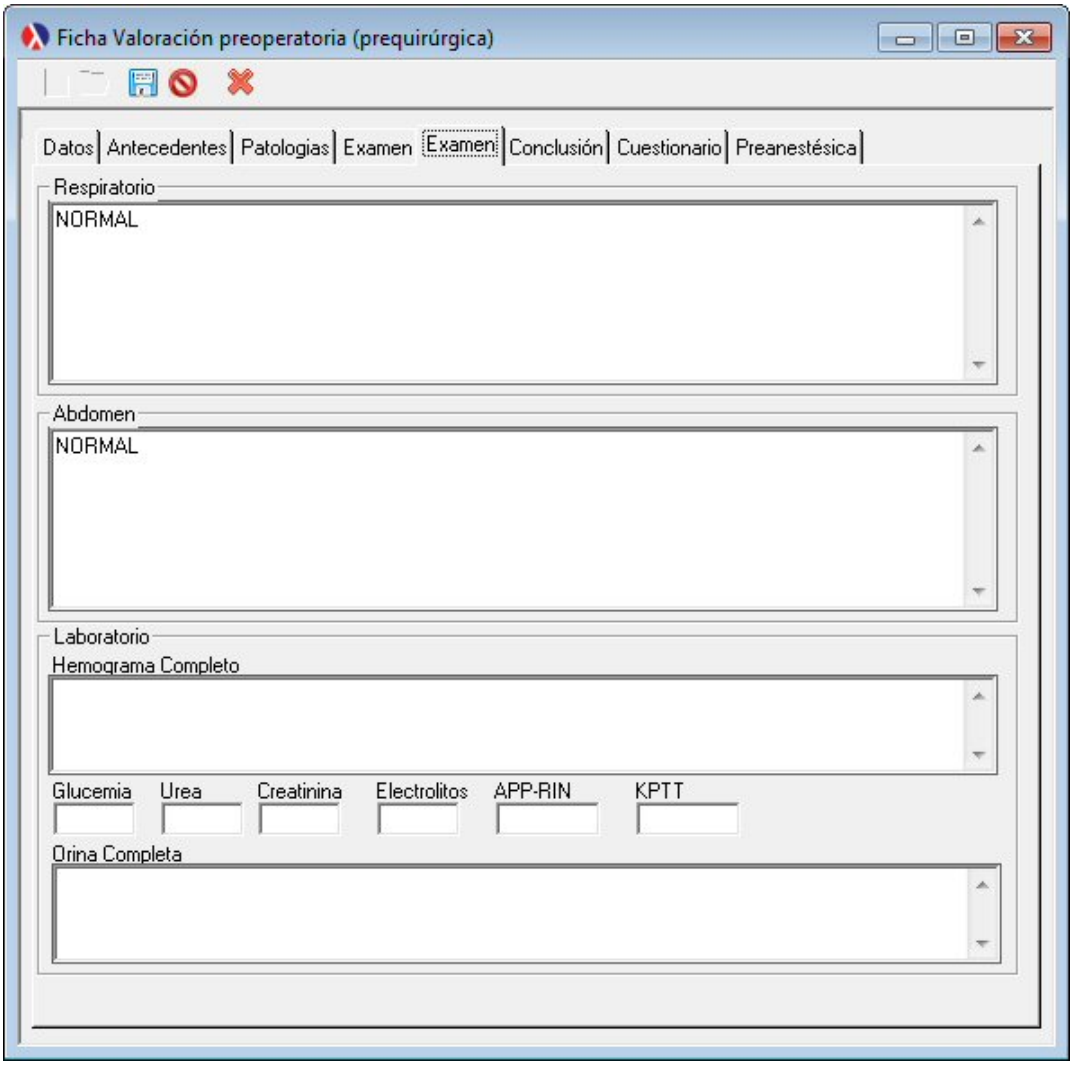

Conclusión

Registro de conclusión y scoring de valoraciones.

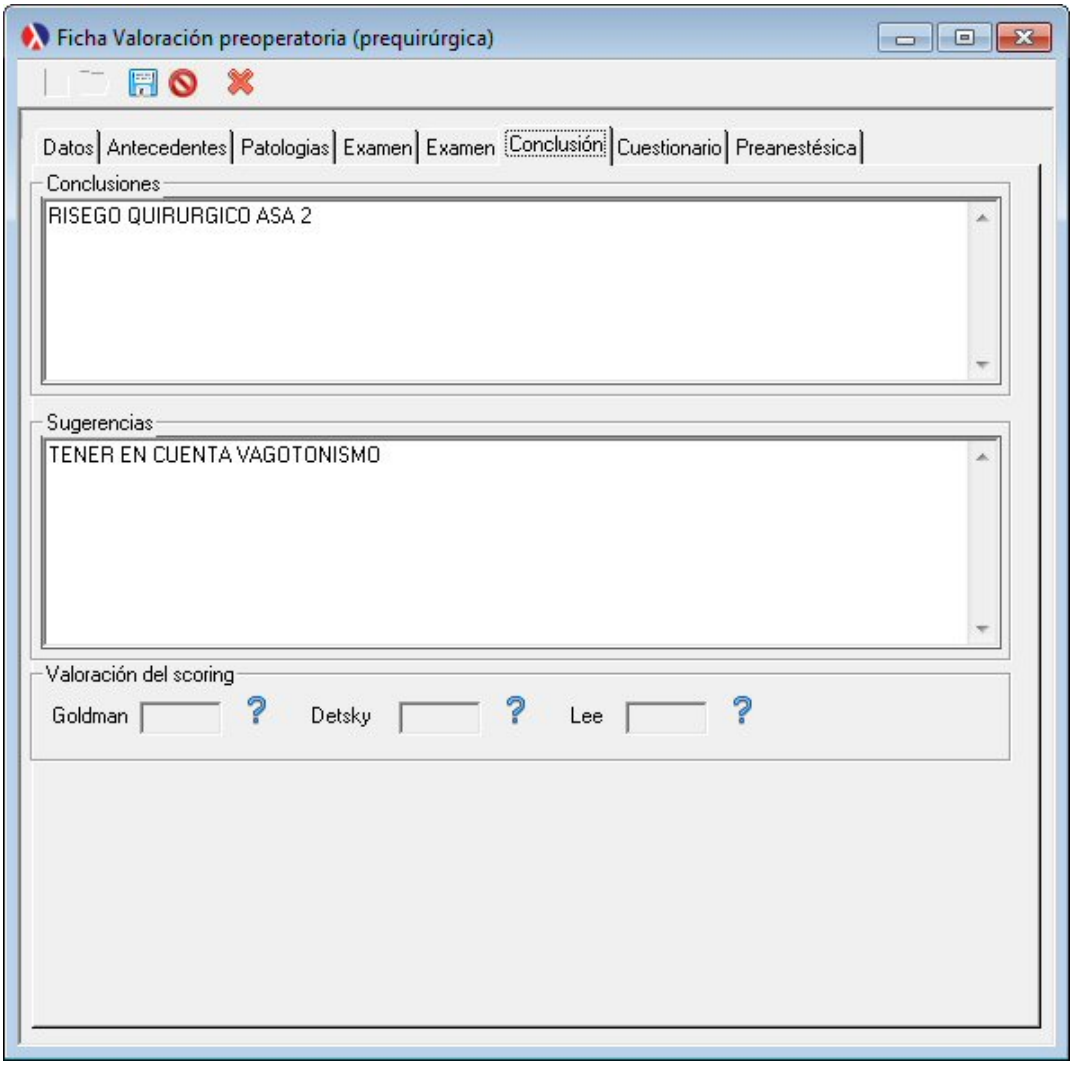

Cuestionario
Registro de preguntas/respuestas elaborado entre el profesional y el paciente.

© 2005 LandaWare

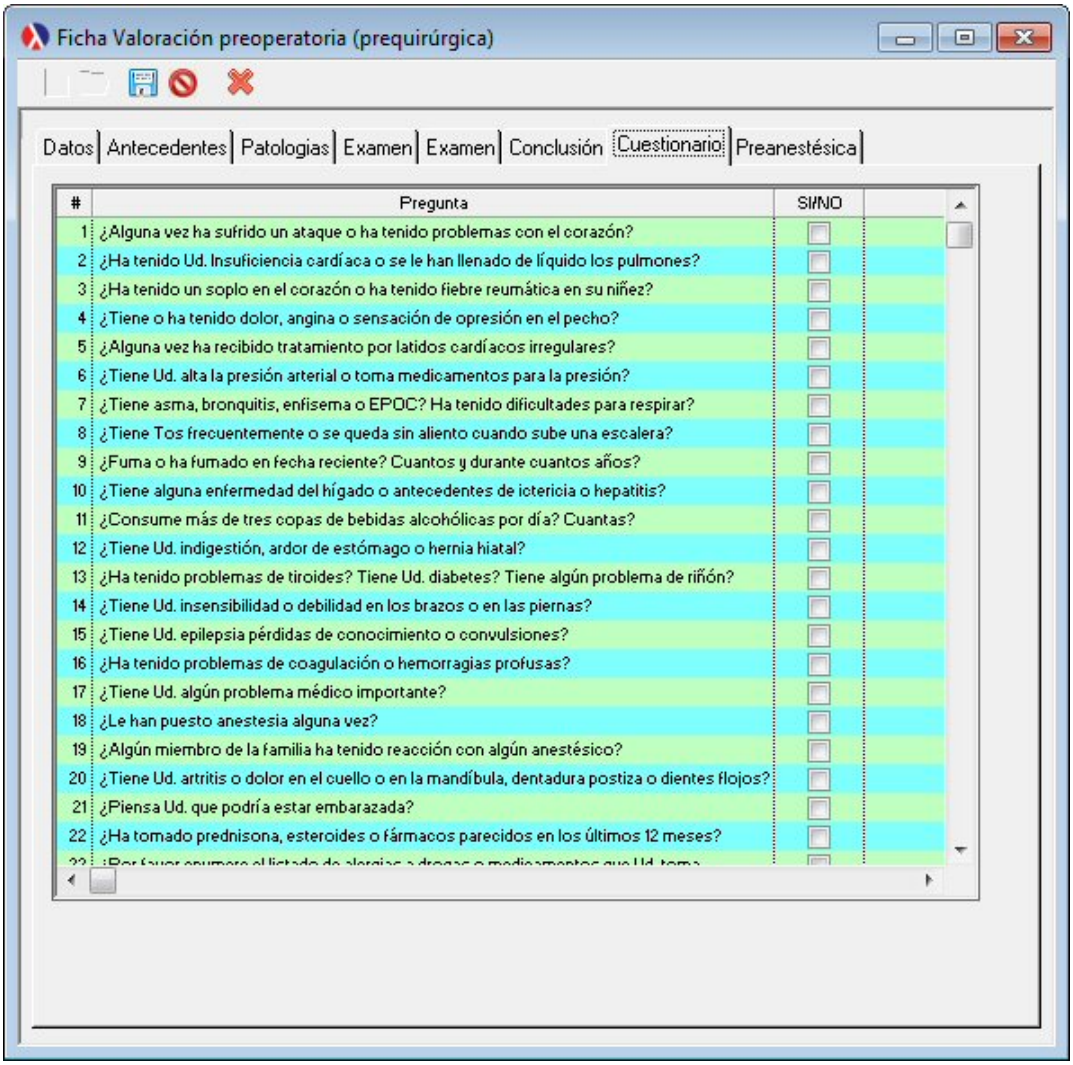

Preanestésica
Registro de riesgo y evaluación de aplicación de anestesia.

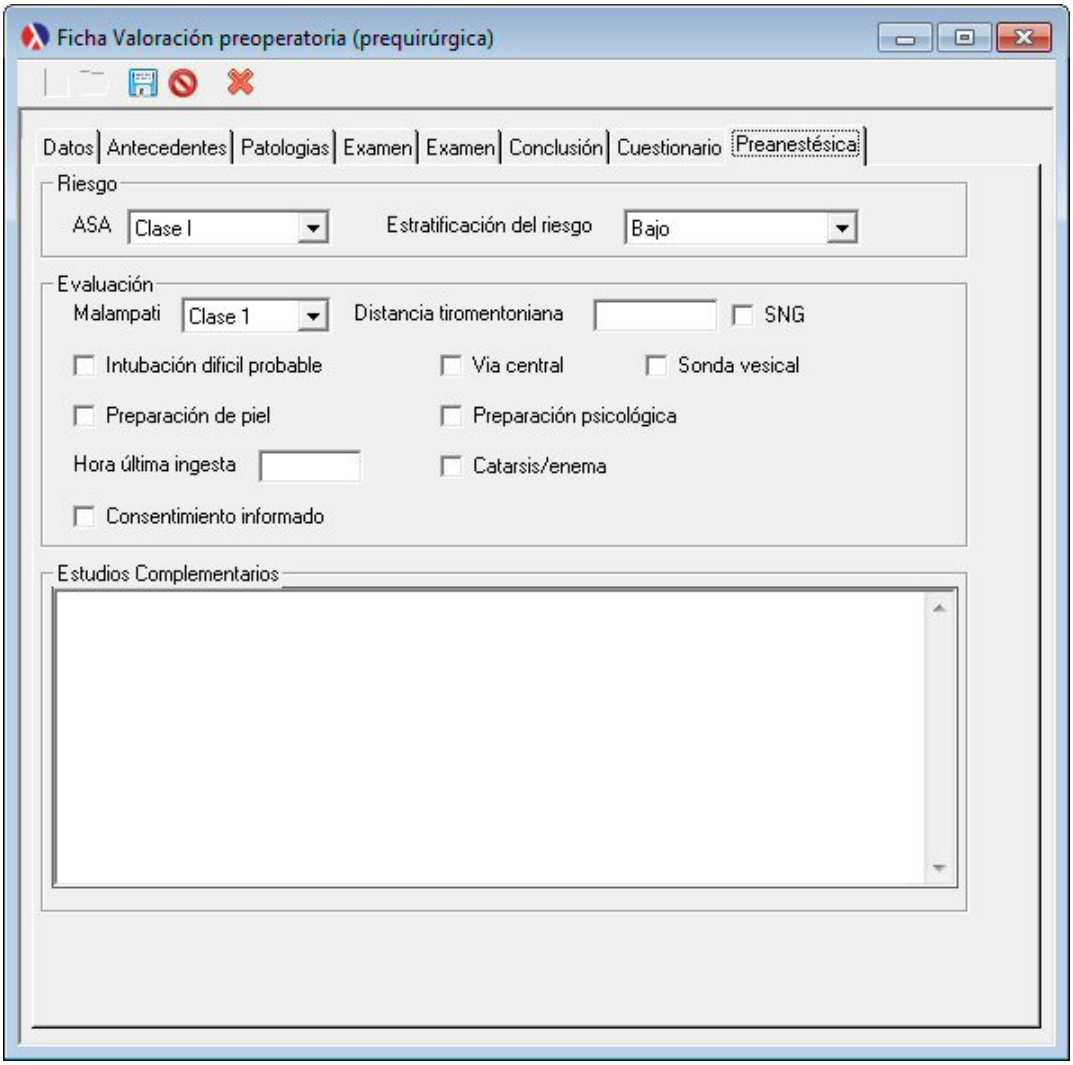

Vea también:

Valoración de riesgo

8.1.5.2 Consultar

Consultar, brinda la posibilidad de consultar en un periodo de tiempo acorde a los filtros todos los partes preoperatorios que se realizaron y concuerdan con el criterio. Es posible la impresión al seleccionar una fila determinada.

Tabla de consulta
Registro de citas que agendo el paciente con el profesional.

© 2005 LandaWare

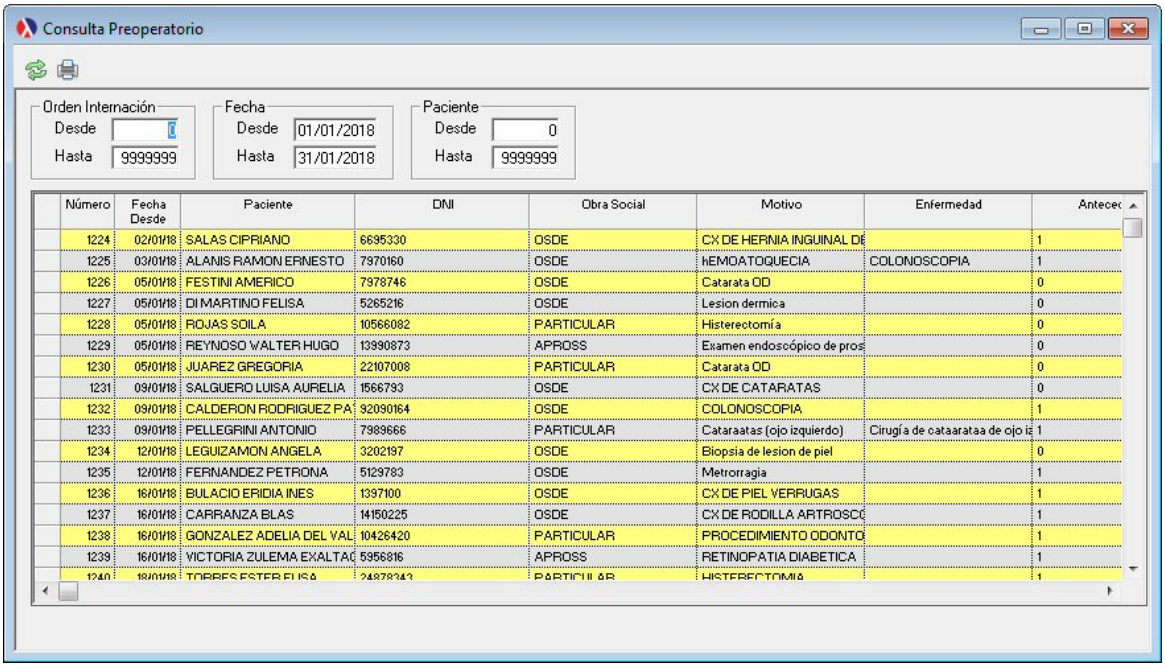

Número	Fecha Desde	Paciente	DNI	Obra Social	Motivo	Enfermedad	Antecec
1224	02/01/18	SALAS CIPRIANO	6695330	OSDE	CX DE HERNIA INGUINAL DE		1
1225	03/01/18	ALANIS RAMON ERNESTO	7970160	OSDE	hEMOATOQUECIA	COLONOSCOPIA	1
1226	05/01/18	FESTINI AMERICO	7978746	OSDE	Catarata OD		0
1227	05/01/18	DI MARTINO FELISA	5265216	OSDE	Lesion dermica		0
1228	05/01/18	ROJAS SOILA	10566082	PARTICULAR	Histerectomía		0
1229	05/01/18	REYNOSO WALTER HUGO	13990873	APROSS	Examen endoscópico de pros		0
1230	05/01/18	JUAREZ GREGORIA	22107008	PARTICULAR	Catarata OD		0
1231	09/01/18	SALGUERO LUISA AURELIA	1566793	OSDE	CX DE CATARATAS		0
1232	09/01/18	CALDERON RODRIGUEZ PA	92090164	OSDE	COLONOSCOPIA		1
1233	09/01/18	PELLEGRINI ANTONIO	7989666	PARTICULAR	Cataraatas (ojo izquierdo)	Cirugía de cataaratae de ojo i	1
1234	12/01/18	LEGUIZAMON ANGELA	3202197	OSDE	Biopsia de lesion de piel		0
1235	12/01/18	FERNANDEZ PETRONA	5129783	OSDE	Metrorragia		1
1236	16/01/18	BULACIO ERIDIA INES	1397100	OSDE	CX DE PIEL VERRUGAS		1
1237	16/01/18	CARRANZA BLAS	14150225	OSDE	CX DE RODILLA ARTROSCO		1
1238	16/01/18	GONZALEZ ADELIA DEL VAL	10426420	PARTICULAR	PROCEDIMIENTO ODONTO		1
1239	16/01/18	VICTORIA ZULEMA EXALTAC	5956816	APROSS	RETINOPATIA DIABETICA		1
1240	18/01/18	TORRES ESTER ELISA	24878343	PARTICULAR	HISTERECTOMIA		1

Impresión

Informa final de preoperatorio para entregar al paciente.

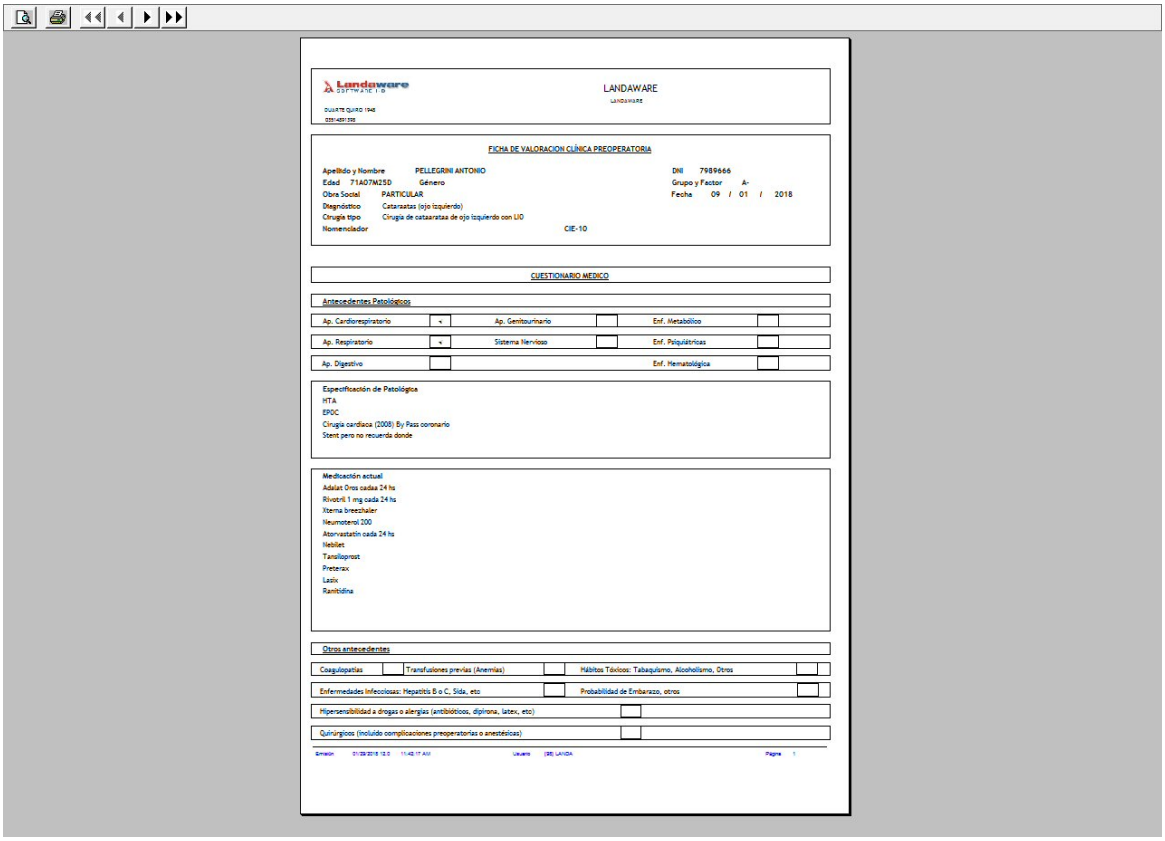

Landaware SOFTWARE LTD

LANDAWARE
LANDAWARE

DUARTE QUIRO 1948
0351-4531305

FICHA DE VALORACION CLÍNICA PREOPERATORIA

Apellido y Nombre PELLEGRINI ANTONIO
Edad 71A07M25D Género
Obra Social PARTICULAR
Diagnóstico Cataraatas (ojo izquierdo)
Cirugía tipo Cirugía de cataarataa de ojo izquierdo con LIO
Nomenclador CIE-10

DNI 7989666
Grupo y Factor A-
Fecha 09 / 01 / 2018

CUESTIONARIO MEDICO

Antecedentes Patológicos

Ap. Cardiorespiratorio	✓	Ap. Genitourinario		Enf. Metabólico	
Ap. Respiratorio	✓	Sistema Nervioso		Enf. Psiquiátricas	
Ap. Digestivo				Enf. Hematológica	

Especificación de Patológica
HTA
EPOC
Cirugía cardiaca (2008) By Pass coronario
Stent pero no recuerda donde

Medicación actual
Adalat Oros cadaa 24 hs
Rivotril 1 mg cada 24 hs
Xterna breezhaler
Neumoterol 200
Atorvastatin cada 24 hs
Nebilet
Tansiloprost
Preterax
Lasix
Ranitidina

Otros antecedentes

Coagulopatías		Transfusiones previas (Anemias)		Hábitos Tóxicos: Tabaquismo, Alcoholismo, Otros	
Enfermedades Infecciosas: Hepatitis B o C, Sida, etc				Probabilidad de Embarazo, otros	
Hipersensibilidad a drogas o alergias (antibióticos, dipirona, latex, etc)					
Quirúrgicos (incluido complicaciones preoperatorias o anestésicas)					

Emisión 01/29/2018 12.0 11:42:17 AM Usuario (SE) LANDA Página 1

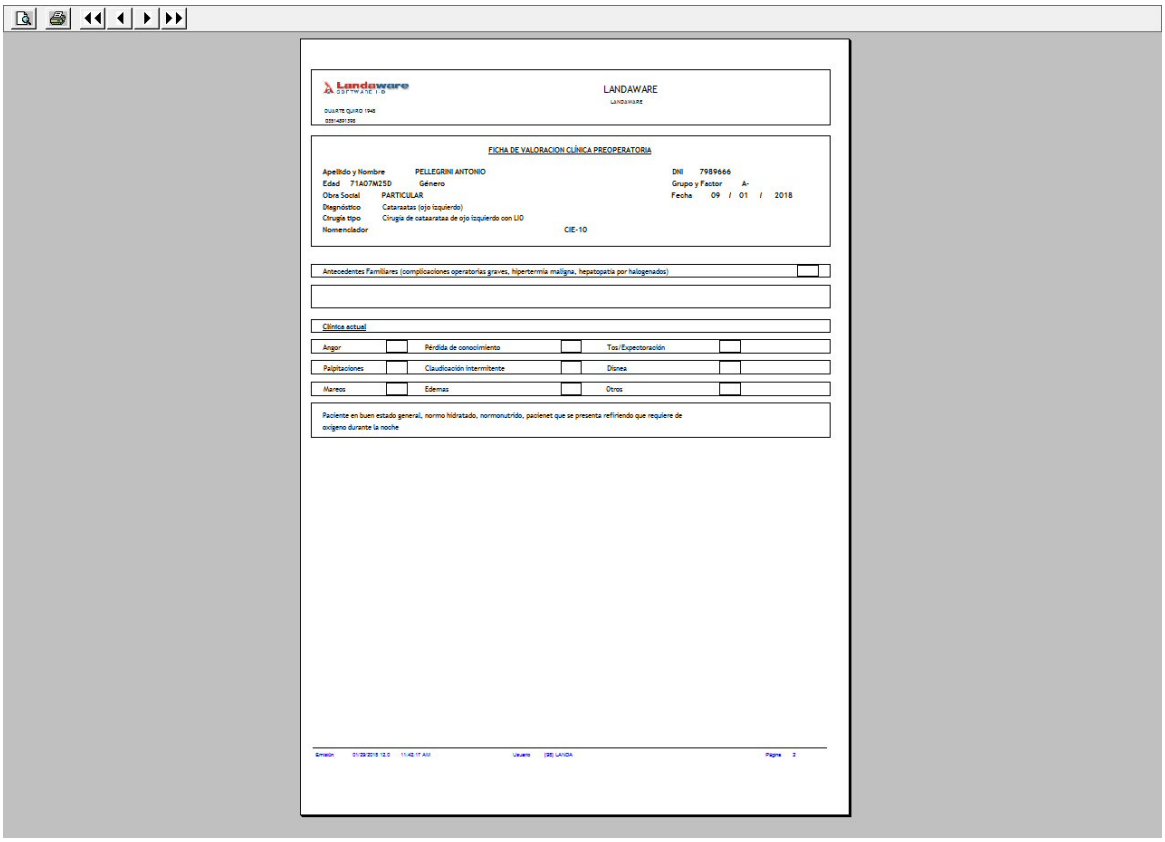

Landaware SOFTWARE LTD

LANDAWARE
LANDAWARE

DUARTE QUIRO 1948
0351-4531305

FICHA DE VALORACION CLÍNICA PREOPERATORIA

Apellido y Nombre PELLEGRINI ANTONIO
Edad 71A07M25D Género
Obra Social PARTICULAR
Diagnóstico Cataraatas (ojo izquierdo)
Cirugía tipo Cirugía de cataarataa de ojo izquierdo con LIO
Nomenclador CIE-10

DNI 7989666
Grupo y Factor A-
Fecha 09 / 01 / 2018

Antecedentes Familiares (complicaciones operatorias graves, hipertermia maligna, hepatopatía por halogenados)

Clínica actual

Angor		Pérdida de conocimiento		Tos/Expectoración	
Palpitaciones		Claudicación intermitente		Disnea	
Mareos		Edemas		Otros	

Paciente en buen estado general, normo hidratado, normonutrido, pacienet que se presenta refiriendo que requiere de oxígeno durante la noche

Emisión 01/29/2018 12.0 11:42:17 AM Usuario (SE) LANDA Página 2

© 2005 LandaWare

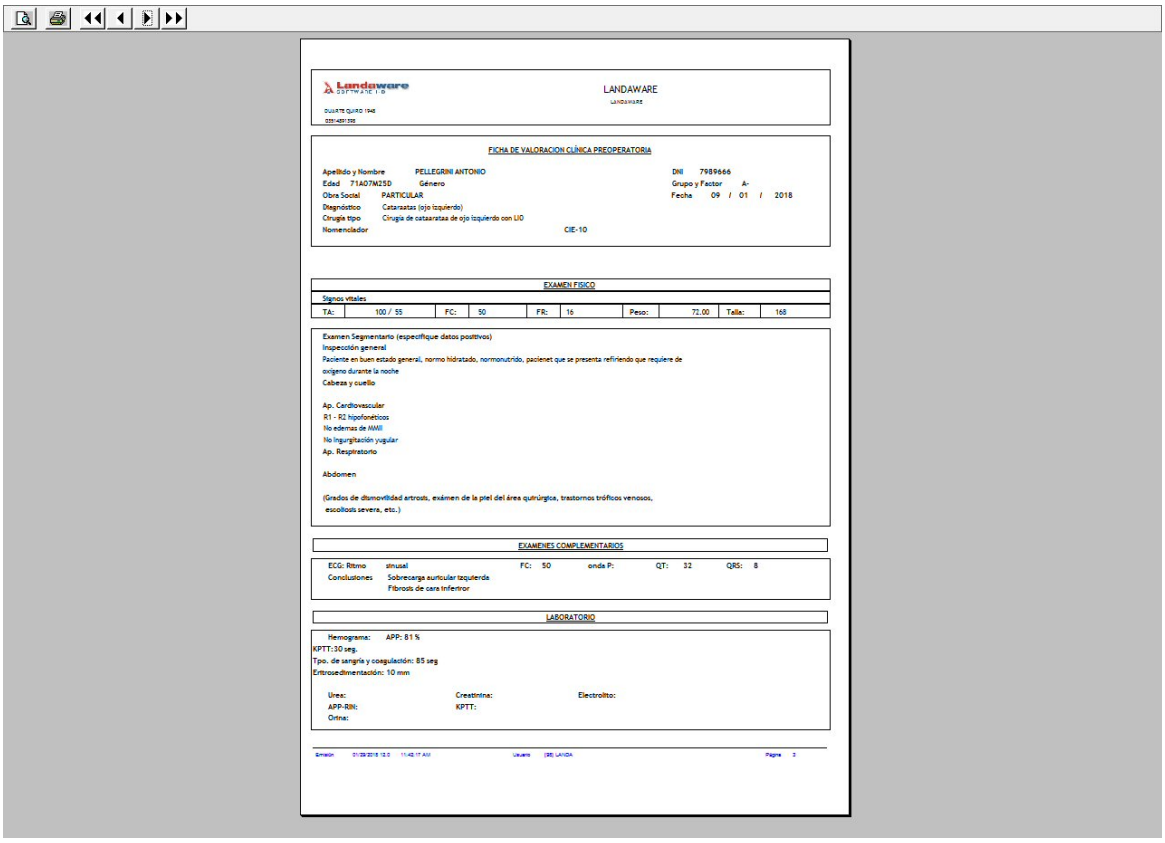

Landaware SOFTWARE LTD

DUARTE QUIRO 1948
0351-4531395

LANDAWARE
LANDAWARE

FICHA DE VALORACION CLÍNICA PREOPERATORIA

Apellido y Nombre PELLEGRINI ANTONIO
Edad 71A07M25D Género
Obra Social PARTICULAR
Diagnóstico Cataraatas (ojo izquierdo)
Cirugía tipo Cirugía de cataarataa de ojo izquierdo con LIO
Nomenclador CIE-10

DNI 7989666
Grupo y Factor A-
Fecha 09 / 01 / 2018

EXAMEN FISICO

Signos vitales

TA:	100 / 55	FC:	50	FR:	16	Peso:	72.00	Talla:	168

Examen Segmentario (especifique datos positivos)
Inspección general
Paciente en buen estado general, normo hidratado, normonutrido, pacienet que se presenta refiriendo que requiere de oxigeno durante la noche
Cabeza y cuello

Ap. Cardiovascular
R1 - R2 hipofonéticos
No edemas de MMII
No ingurgitación yugular
Ap. Respiratorio

Abdomen

(Grados de dismovilidad artrosis, exámen de la piel del área quirúrgica, trastornos tróficos venosos, escoliosis severa, etc.)

EXAMENES COMPLEMENTARIOS

ECG: Ritmo sinusal FC: 50 onda P: QT: 32 QRS: 8
Conclusiones Sobrecarga auricular izquierda
Fibrosis de cara inferiror

LABORATORIO

Hemograma: APP: 81 %
KPTT:30 seg.
Tpo. de sangría y coagulación: 85 seg
Eritrosedimentación: 10 mm

Urea: Creatinina: Electrolito:
APP-RIN: KPTT:
Orina:

Emisión 01/29/2018 12.0 11:42:17 AM Usuario (SE) LANDA Página 2

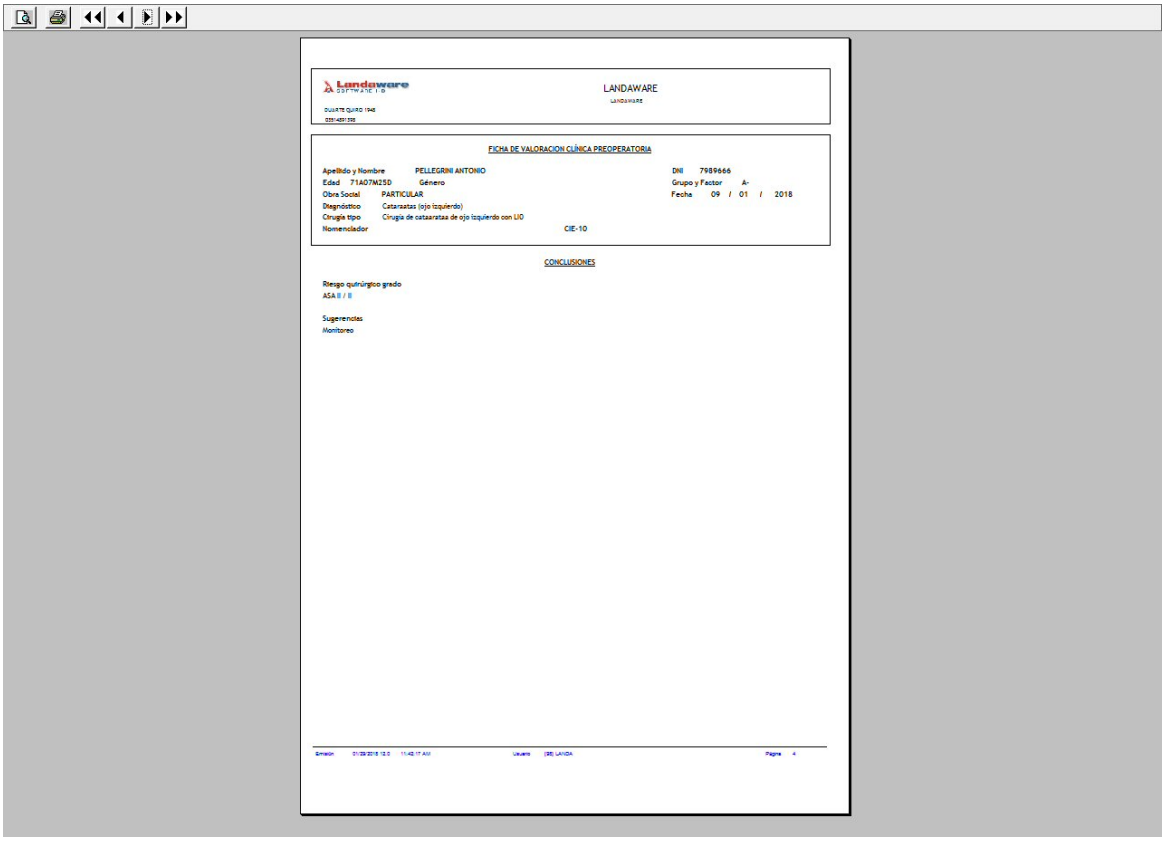

Landaware
SOFTWARE I.P.

LANDAWARE
LANDAWARE

DUARTE QUIRO 1948
0351-4531398

FICHA DE VALORACION CLÍNICA PREOPERATORIA

Apellido y Nombre PELLEGRINI ANTONIO
Edad 71A07M25D Género
Obra Social PARTICULAR
Diagnóstico Cataraatas (ojo izquierdo)
Cirugía tipo Cirugía de cataaratas de ojo izquierdo con LIO
Nomenclador CIE-10

DNI 7989666
Grupo y Factor A-
Fecha 09 / 01 / 2018

CONCLUSIONES

Riesgo quirúrgico grado
ASA II / II

Sugerencias
Monitoreo

Emisión 01/23/2018 12:0 11:42:17 AM Usuario (SE) LANDA Página 4

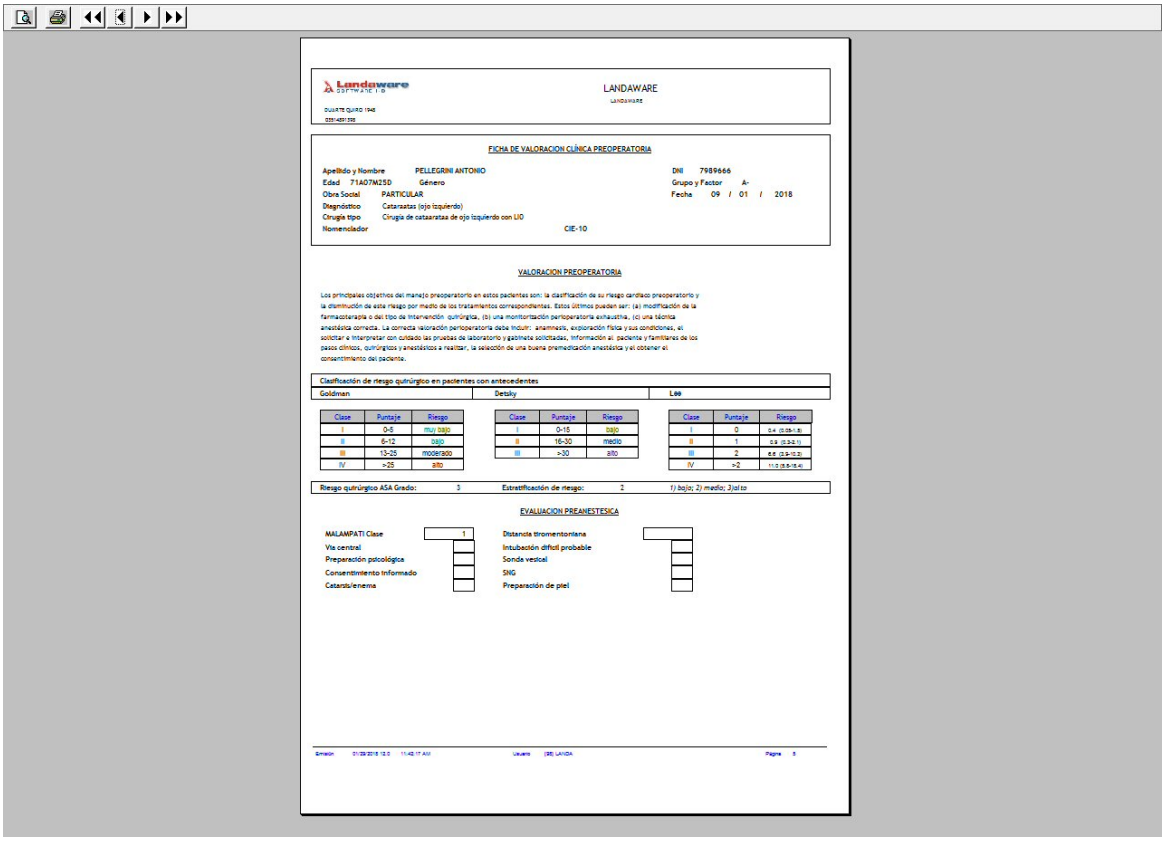

Landaware
SOFTWARE

DUARTE QUIROS 1948
5551-4231 356

LANDAWARE
LANDAWARE

FICHA DE VALORACION CLÍNICA PREOPERATORIA

Apellido y Nombre	PELLEGRINI ANTONIO	DNI	7989666
Edad	71A07M25D	Grupo y Factor	A-
Género		Fecha	09 / 01 / 2018
Obra Social	PARTICULAR		
Diagnóstico	Catarsatas (ojo izquierdo)		
Cirugía tipo	Cirugia de catasarataa de ojo izquierdo con LIO		
Nomenclador	CIE-10		

VALORACION PREOPERATORIA

Los principales objetivos del manejo preoperatorio en estos pacientes son: la clasificación de su riesgo cardíaco preoperatorio y la disminución de este riesgo por medio de los tratamientos correspondientes. Estos últimos pueden ser: (a) modificación de la farmacoterapia o del tipo de intervención quirúrgica, (b) una monitorización perioperatoria exhaustiva, (c) una técnica anestésica correcta. La correcta valoración perioperatoria debe incluir: anamnesis, exploración física y sus condiciones, el solicitar e interpretar con cuidado las pruebas de laboratorio y gabinete solicitadas, información al paciente y familiares de los pasos clínicos, quirúrgicos y anestésicos a realizar, la selección de una buena premedicación anestésica y el obtener el consentimiento del paciente.

Clasificación de riesgo quirúrgico en pacientes con antecedentes

Goldman	Detsky	Lee

Clase	Puntaje	Riesgo
I	0-5	muy bajo
II	6-12	bajo
III	13-25	moderado
IV	>25	alto

Clase	Puntaje	Riesgo
I	0-15	bajo
II	16-30	medio
III	>30	alto

Clase	Puntaje	Riesgo
I	0	0.4 (0.08-1.8)
II	1	0.9 (0.3-2.1)
III	2	6.6 (3.9-10.0)
IV	>2	11.0 (8.5-16.4)

Riesgo quirúrgico ASA Grado:	3	Estratificación de riesgo:	2	*1) bajo; 2) medio; 3)alto*

EVALUACION PREANESTESICA

MALAMPATI Clase	1	Distancia tiromentoniana	
Vía central		Intubación difícil probable	
Preparación psicológica		Sonda vesical	
Consentimiento informado		SNG	
Catarsis/enema		Preparación de piel	

Emisión 01/09/2018 13:0 11:42:17 AM Usuario (SB) LANDA Página 5

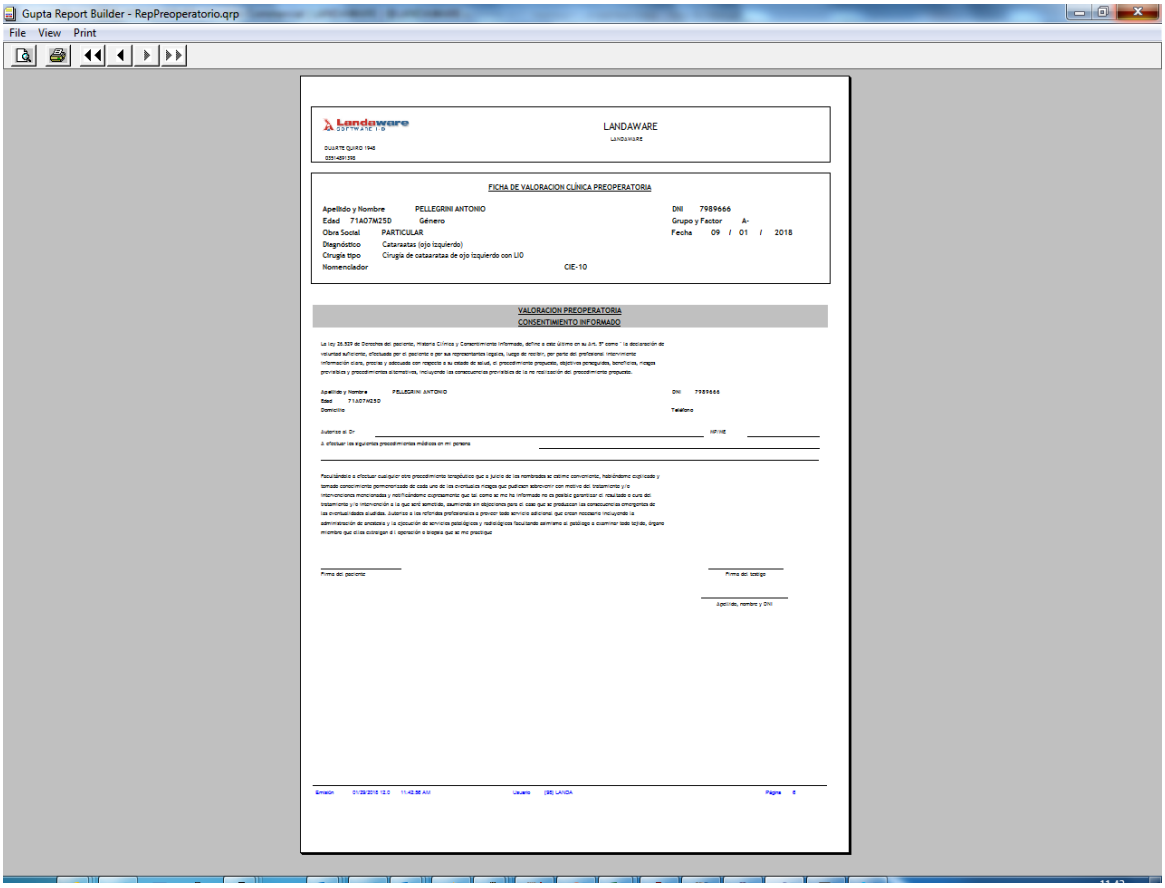
Gupta Report Builder - RepPreoperatorio.qrp
File View Print
LANDAWARE
FICHA DE VALORACION CLÍNICA PREOPERATORIA
Apellido y Nombre PELLEGRINI ANTONIO
DNI 7989666
Edad 71A07M25D
Género
Grupo y Factor A-
Obra Social PARTICULAR
Fecha 09 / 01 / 2018
Diagnóstico Cataraatas (ojo izquierdo)
Cirugía tipo Cirugía de cataaratas de ojo izquierdo con LIO
Nomenclador CIE-10
VALORACION PREOPERATORIA
CONSENTIMIENTO INFORMADO
Apellido y Nombre PELLEGRINI ANTONIO
DNI 7989666
Edad 71A07M25D
Domicilio
Teléfono
Autorizo al Dr
NIFINE
Firma del paciente
Firma del testigo
Apellido, nombre y DNI

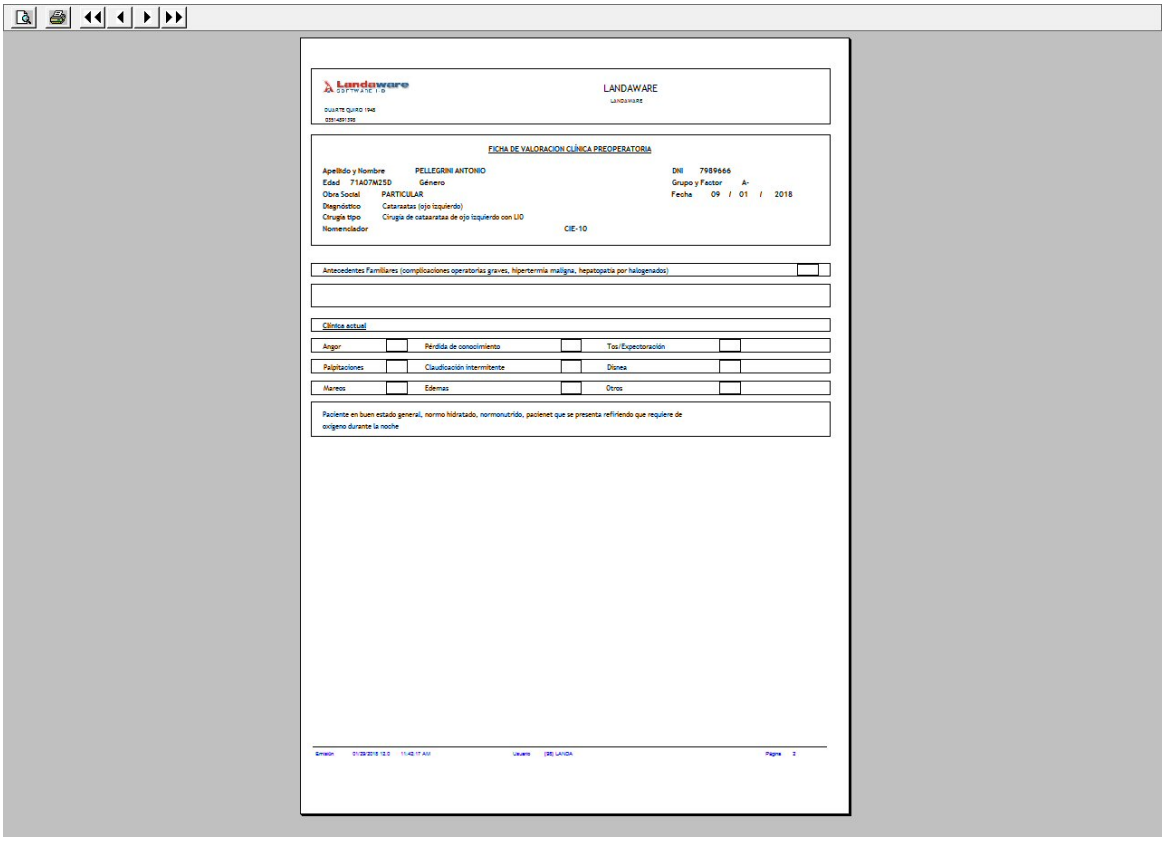

LANDAWARE

FICHA DE VALORACION CLÍNICA PREOPERATORIA

Apellido y Nombre PELLEGRINI ANTONIO
Edad 71A07M25D Género
Obra Social PARTICULAR
Diagnóstico Catarsatas (ojo izquierdo)
Cirugía tipo Cirugia de catasarataa de ojo izquierdo con LIO
Nomenclador CIE-10

DNI 7989666
Grupo y Factor A-
Fecha 09 / 01 / 2018

Antecedentes Familiares (complicaciones operatorias graves, hipertermia maligna, hepatopatia por halogenados)

Clínica actual

Angor		Pérdida de conocimiento		Tos/Expectoración	
Palpitaciones		Claudicación intermitente		Disnea	
Mareos		Edemas		Otros	

Paciente en buen estado general, normo hidratado, normonutrido, pacienet que se presenta refiriendo que requiere de oxigeno durante la noche

Emisión 01/29/2018 12:0 11:42:17 AM Usuario (SB) LANDA Página 2

Vea también:

Valoración de riesgo

8.1.6 Laboratorio

8.1.6.1 Registrar

Registración de análisis bioquímicos realizados por paciente. Es posible tener múltiples plantillas de análisis de manera tal que con solo seleccionar una plantilla especifica se obtiene un conjunto de items frecuentes que se solicitan.

© 2005 LandaWare

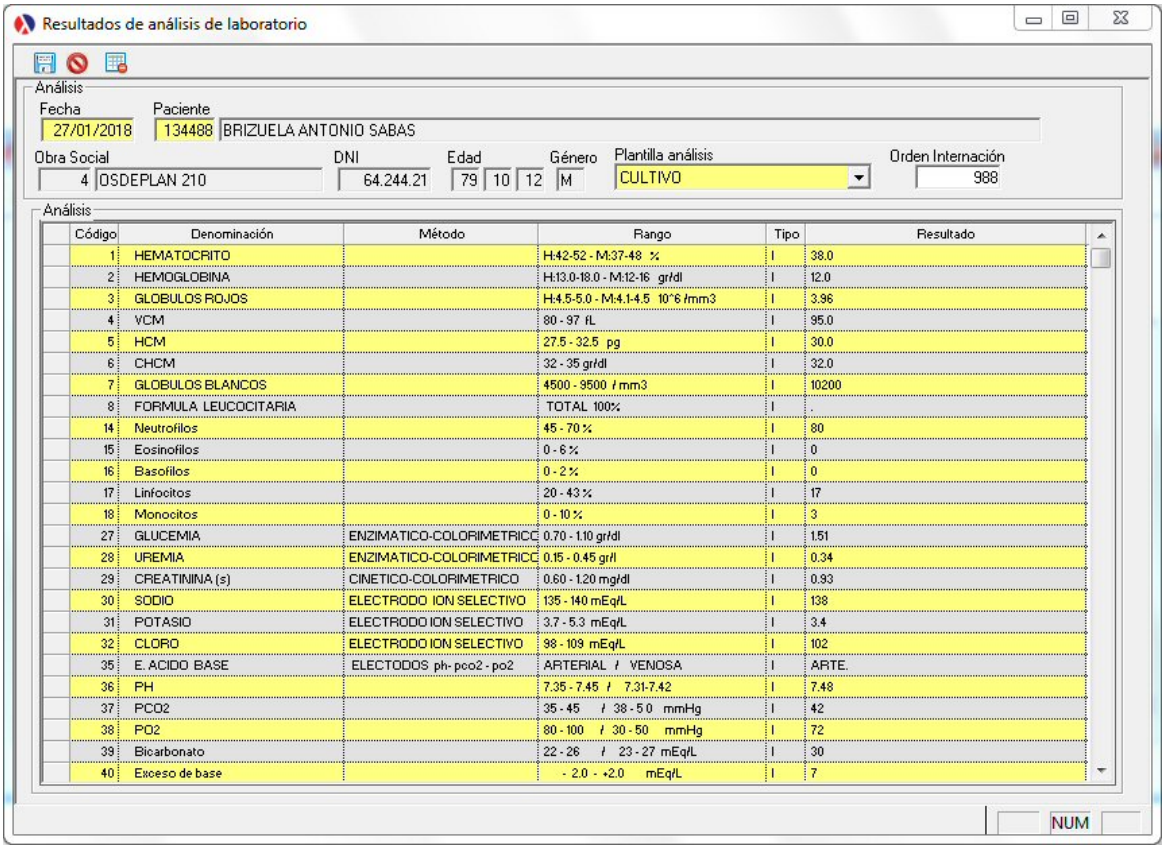

Código	Denominación	Método	Rango	Tipo	Resultado
1	HEMATOCRITO		H:42-52 - M:37-48 %	I	38.0
2	HEMOGLOBINA		H:13.0-18.0 - M:12-16 gr/dl	I	12.0
3	GLOBULOS ROJOS		H:4.5-5.0 - M:4.1-4.5 10^6 /mm3	I	3.96
4	VCM		80 - 97 fL	I	95.0
5	HCM		27.5 - 32.5 pg	I	30.0
6	CHCM		32 - 35 gr/dl	I	32.0
7	GLOBULOS BLANCOS		4500 - 9500 / mm3	I	10200
8	FORMULA LEUCOCITARIA		TOTAL 100%	I	.
14	Neutrofilos		45 - 70 %	I	80
15	Eosinofilos		0 - 6 %	I	0
16	Basofilos		0 - 2 %	I	0
17	Linfocitos		20 - 43 %	I	17
18	Monocitos		0 - 10 %	I	3
27	GLUCEMIA	ENZIMATICO-COLORIMETRICC	0.70 - 1.10 gr/dl	I	1.51
28	UREMIA	ENZIMATICO-COLORIMETRICC	0.15 - 0.45 gr/l	I	0.34
29	CREATININA (s)	CINETICO-COLORIMETRICO	0.60 - 1.20 mg/dl	I	0.93
30	SODIO	ELECTRODO ION SELECTIVO	135 - 140 mEq/L	I	138
31	POTASIO	ELECTRODO ION SELECTIVO	3.7 - 5.3 mEq/L	I	3.4
32	CLORO	ELECTRODO ION SELECTIVO	98 - 109 mEq/L	I	102
35	E. ACIDO BASE	ELECTODOS ph- pco2 - po2	ARTERIAL / VENOSA	I	ARTE.
36	PH		7.35 - 7.45 / 7.31-7.42	I	7.48
37	PCO2		35 - 45 / 38 - 50 mmHg	I	42
38	PO2		80 - 100 / 30 - 50 mmHg	I	72
39	Bicarbonato		22 - 26 / 23 - 27 mEq/L	I	30
40	Exceso de base		- 2.0 - +2.0 mEq/L	I	7

- Fecha de análisis, dd/mm/aaaa.
- Código de paciente.
- Apellido y Nombre (automático)
- Obra social y plan, DNI, edad (Cálculo automático).
- Plantilla de análisis. Selección de set de datos.
- Tabla de resultados de análisis, se completa solo el resultado, el resto de los datos provienen de la plantilla seleccionada.
- Orden de internación, automáticamente lo asocia con la orden de internación vigente en caso que el paciente se encentre internado.

Vea también:

Valoración de riesgo

© 2005 LandaWare

8.1.6.2 Plantilla

8.1.6.2.1 Registrar

Registración de plantillas de análisis bioquímicos. Una plantilla permite contener un conjunto de datos propio de cada análisis bioquímico, de manera tal que al ser luego utilizada la plantilla evita tener que ingresar todos los datos, sino permite remitirse a ingresar luego el resultado final.

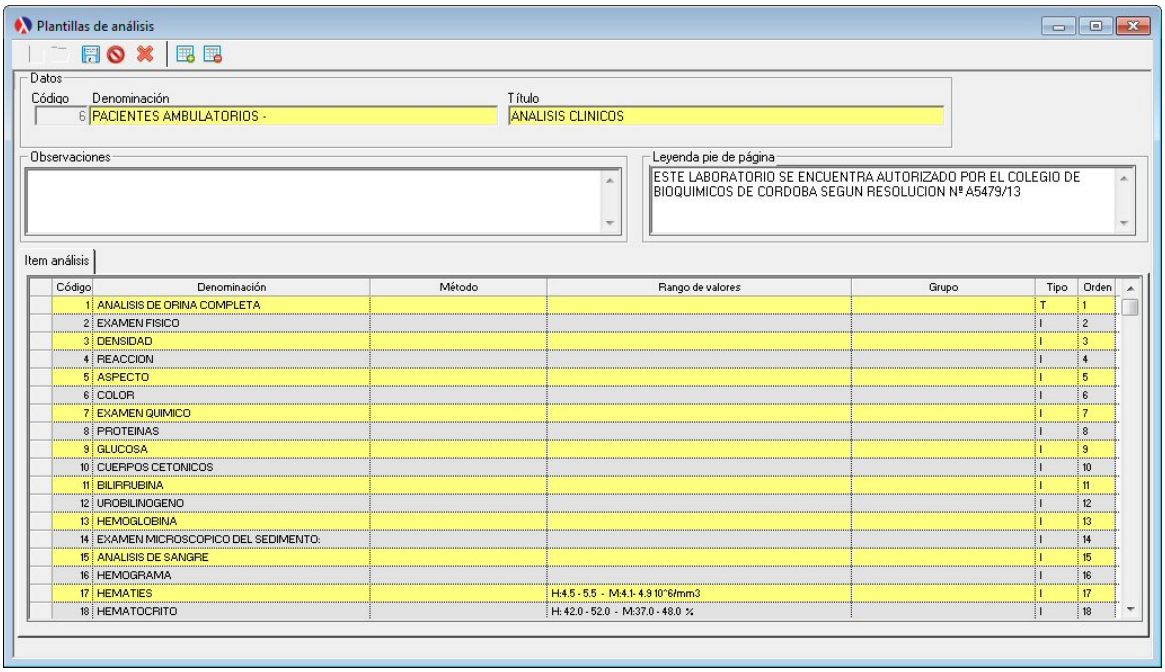

- Código, único-incremental-automático.
- Denominación, descripción del análisis.
- Titulo, título del análisis cuando sea impreso.
- Observaciones, datos a destacar,
- Leyenda pie de página, leyenda que sera impresa al momento de emitir el resultado del análisis.
- Tabla de items contemplados en el análisis:
  - Código
  - Denominación del dato
  - Método de evaluación
  - Rango de valores normales
  - Grupo
  - Tipo de dato (<T> título, <S> subtítulo, <I> ítem)
  - Orden, en que orden sera impreso.

Observaciones:
Solo es posible al momento de seleccionar una plantilla ingresar valores en aquellos registros que sean <I> ítems, en los otros casos no será posible. Y se identaran de la siguiente manera:
Título
Subtítulo
Items

Vea también:

Valoración de riesgo

8.1.6.2.2 Reporte de plantillas

Emisión de listado de plantillas de análisis bioquímicos, este muestra información indispensable de la plantilla. Posee filtros, por código de paciente y por obra social. Que acotan los resultados por pantalla o impresora.

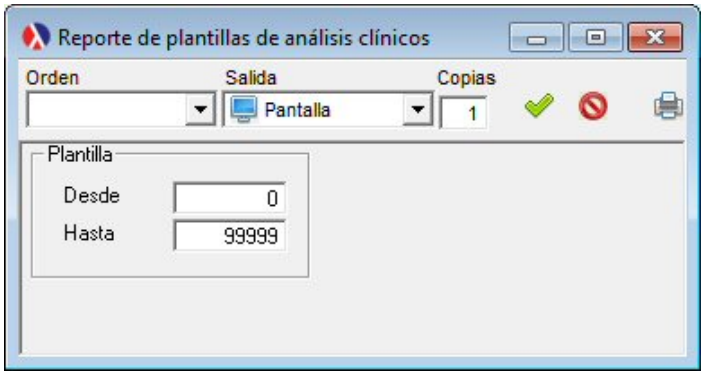

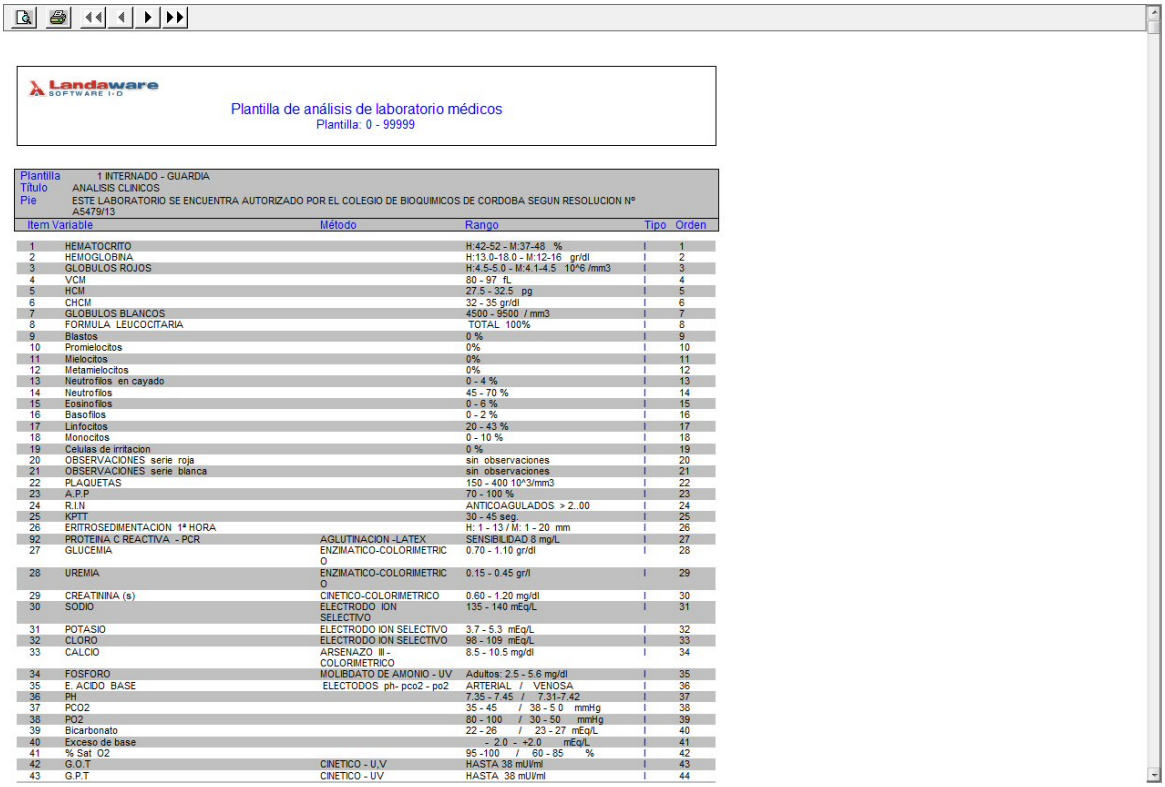

Landaware SOFTWARE I-D

Plantilla de análisis de laboratorio médicos
Plantilla: 0 - 99999

Plantilla 1 INTERNADO - GUARDIA
Titulo ANALISIS CLINICOS
Pie ESTE LABORATORIO SE ENCUENTRA AUTORIZADO POR EL COLEGIO DE BIOQUIMICOS DE CORDOBA SEGUN RESOLUCION Nº A5479/13

Item	Variable	Método	Rango	Tipo	Orden
1	HEMATOCRITO		H:42-52 - M:37-48 %	I	1
2	HEMOGLOBINA		H:13.0-18.0 - M:12-16 gr/dl	I	2
3	GLOBULOS ROJOS		H:4.5-5.0 - M:4.1-4.5 10^6 /mm3	I	3
4	VCM		80 - 97 fL	I	4
5	HCM		27.5 - 32.5 pg	I	5
6	CHCM		32 - 35 gr/dl	I	6
7	GLOBULOS BLANCOS		4500 - 9500 / mm3	I	7
8	FORMULA LEUCOCITARIA		TOTAL 100%	I	8
9	Blastos		0 %	I	9
10	Promielocitos		0%	I	10
11	Mielocitos		0%	I	11
12	Metamielocitos		0%	I	12
13	Neutrofilos en cayado		0 - 4 %	I	13
14	Neutrofilos		45 - 70 %	I	14
15	Eosinofilos		0 - 6 %	I	15
16	Basofilos		0 - 2 %	I	16
17	Linfocitos		20 - 43 %	I	17
18	Monocitos		0 - 10 %	I	18
19	Celulas de irritacion		0 %	I	19
20	OBSERVACIONES serie roja		sin observaciones	I	20
21	OBSERVACIONES serie blanca		sin observaciones	I	21
22	PLAQUETAS		150 - 400 10^3/mm3	I	22
23	A.P.P		70 - 100 %	I	23
24	R.I.N		ANTICOAGULADOS > 2..00	I	24
25	KPTT		30 - 45 seg.	I	25
26	ERITROSEDIMENTACION 1ª HORA		H: 1 - 13 / M: 1 - 20 mm	I	26
92	PROTEINA C REACTIVA - PCR	AGLUTINACION -LATEX	SENSIBILIDAD 8 mg/L	I	27
27	GLUCEMIA	ENZIMATICO-COLORIMETRICO	0.70 - 1.10 gr/dl	I	28
28	UREMIA	ENZIMATICO-COLORIMETRICO	0.15 - 0.45 gr/l	I	29
29	CREATININA (s)	CINETICO-COLORIMETRICO	0.60 - 1.20 mg/dl	I	30
30	SODIO	ELECTRODO ION SELECTIVO	135 - 140 mEq/L	I	31
31	POTASIO	ELECTRODO ION SELECTIVO	3.7 - 5.3 mEq/L	I	32
32	CLORO	ELECTRODO ION SELECTIVO	98 - 109 mEq/L	I	33
33	CALCIO	ARSENAZO III - COLORIMETRICO	8.5 - 10.5 mg/dl	I	34
34	FOSFORO	MOLIBDATO DE AMONIO - UV	Adultos: 2.5 - 5.6 mg/dl	I	35
35	E. ACIDO BASE	ELECTODOS ph- pco2 - po2	ARTERIAL / VENOSA	I	36
36	PH		7.35 - 7.45 / 7.31-7.42	I	37
37	PCO2		35 - 45 / 36 - 5.0 mmHg	I	38
38	PO2		80 - 100 / 30 - 50 mmHg	I	39
39	Bicarbonato		22 - 26 / 23 - 27 mEq/L	I	40
40	Exceso de base		- 2.0 - +2.0 mEq/L	I	41
41	% Sat O2		95 -100 / 60 - 85 %	I	42
42	G.O.T	CINETICO - U.V	HASTA 38 mUI/ml	I	43
43	G.P.T	CINETICO - UV	HASTA 38 mUI/ml	I	44

Vista Preliminar del Reporte

8.1.6.2.3 Consultar

Consultar, brinda la posibilidad de consultar en un periodo de tiempo acorde a los filtros todos los análisis bioquímicos que se realizaron y concuerdan con el criterio. Es posible la impresión al seleccionar una fila determinada.

Tabla de consulta

Registro de análisis que se registraron del paciente con el profesional.

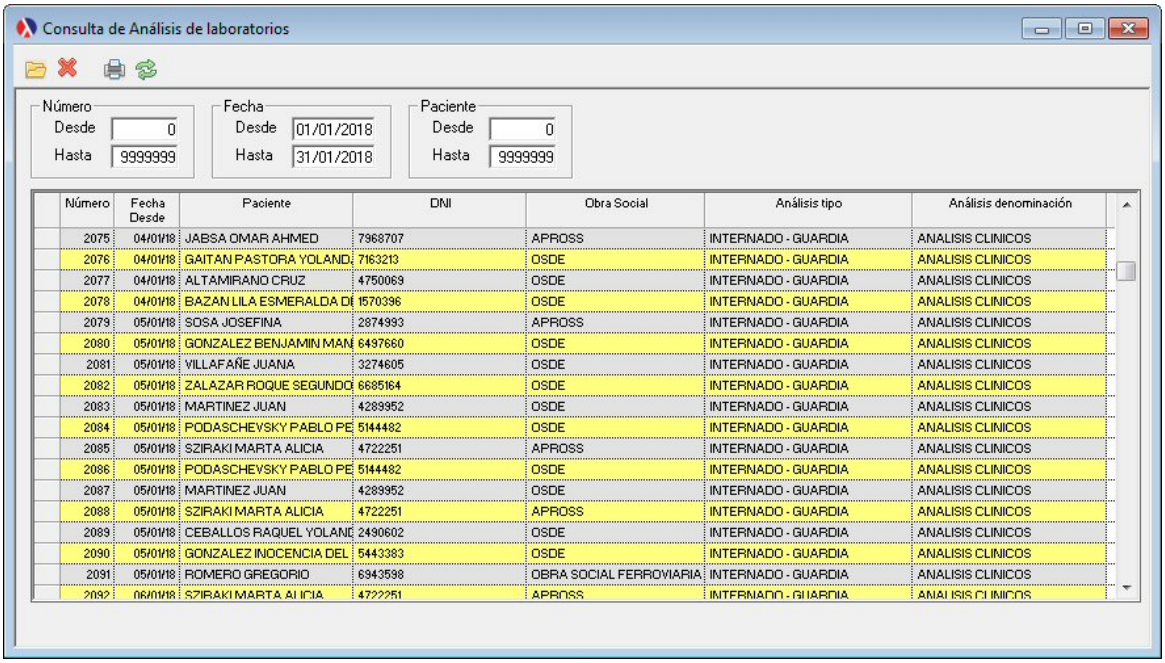

Número	Fecha Desde	Paciente	DNI	Obra Social	Análisis tipo	Análisis denominación
2075	04/01/18	JABSA OMAR AHMED	7968707	APROSS	INTERNADO - GUARDIA	ANALISIS CLINICOS
2076	04/01/18	GAITAN PASTORA YOLANDA	7163213	OSDE	INTERNADO - GUARDIA	ANALISIS CLINICOS
2077	04/01/18	ALTAMIRANO CRUZ	4750069	OSDE	INTERNADO - GUARDIA	ANALISIS CLINICOS
2078	04/01/18	BAZAN LILA ESMERALDA DE	1570396	OSDE	INTERNADO - GUARDIA	ANALISIS CLINICOS
2079	05/01/18	SOSA JOSEFINA	2874993	APROSS	INTERNADO - GUARDIA	ANALISIS CLINICOS
2080	05/01/18	GONZALEZ BENJAMIN MAN	6497660	OSDE	INTERNADO - GUARDIA	ANALISIS CLINICOS
2081	05/01/18	VILLAFAÑE JUANA	3274605	OSDE	INTERNADO - GUARDIA	ANALISIS CLINICOS
2082	05/01/18	ZALAZAR ROQUE SEGUNDO	6685164	OSDE	INTERNADO - GUARDIA	ANALISIS CLINICOS
2083	05/01/18	MARTINEZ JUAN	4289952	OSDE	INTERNADO - GUARDIA	ANALISIS CLINICOS
2084	05/01/18	PODASCHEVSKY PABLO PE	5144482	OSDE	INTERNADO - GUARDIA	ANALISIS CLINICOS
2085	05/01/18	SZIRAKI MARTA ALICIA	4722251	APROSS	INTERNADO - GUARDIA	ANALISIS CLINICOS
2086	05/01/18	PODASCHEVSKY PABLO PE	5144482	OSDE	INTERNADO - GUARDIA	ANALISIS CLINICOS
2087	05/01/18	MARTINEZ JUAN	4289952	OSDE	INTERNADO - GUARDIA	ANALISIS CLINICOS
2088	05/01/18	SZIRAKI MARTA ALICIA	4722251	APROSS	INTERNADO - GUARDIA	ANALISIS CLINICOS
2089	05/01/18	CEBALLOS RAQUEL YOLANI	2490602	OSDE	INTERNADO - GUARDIA	ANALISIS CLINICOS
2090	05/01/18	GONZALEZ INOCENCIA DEL	5443383	OSDE	INTERNADO - GUARDIA	ANALISIS CLINICOS
2091	05/01/18	ROMERO GREGORIO	6943598	OBRA SOCIAL FERROVIARIA	INTERNADO - GUARDIA	ANALISIS CLINICOS
2092	06/01/18	SZIRAKI MARTA ALICIA	4722251	APROSS	INTERNADO - GUARDIA	ANALISIS CLINICOS

Impresión

Informe final de análisis biquímico/médico para entregar al paciente.

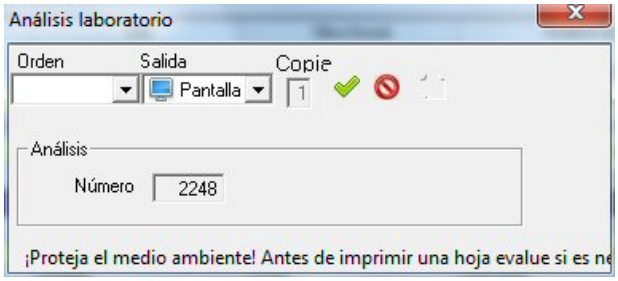

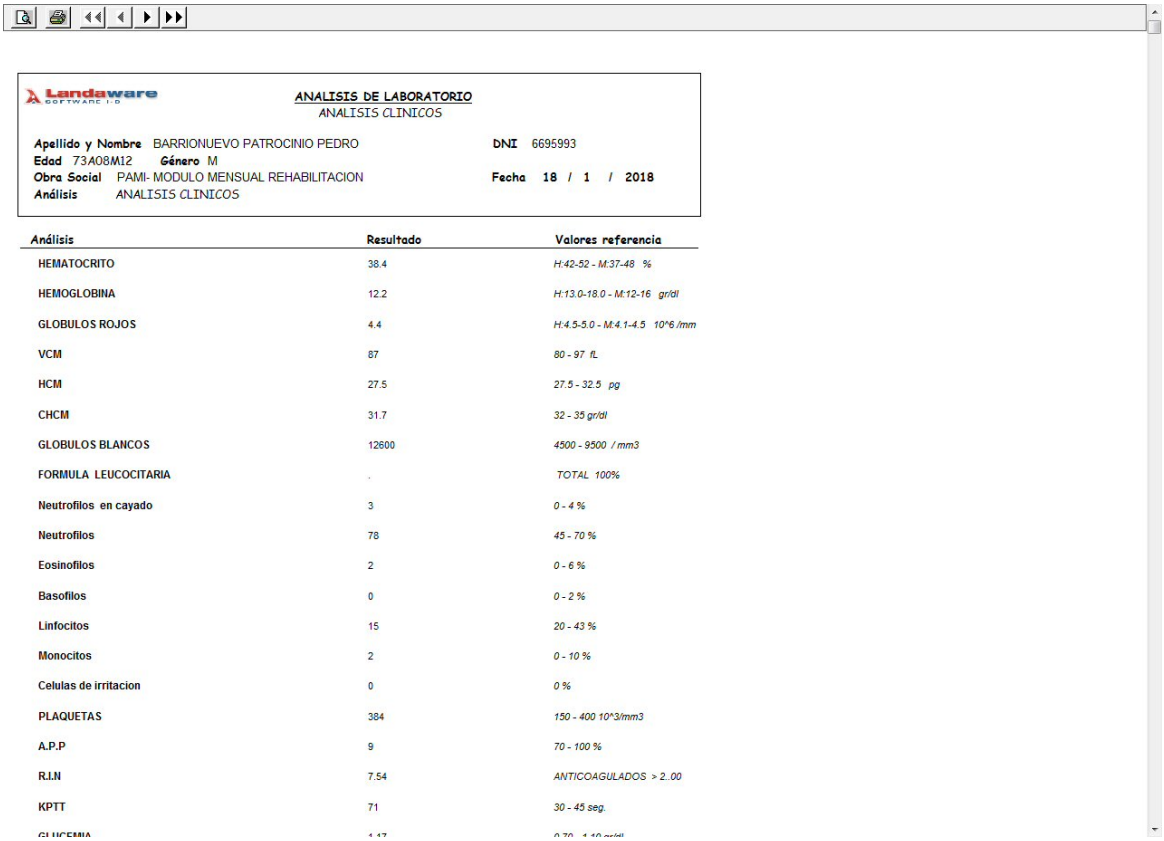

Landaware SOFTWARE I+D

ANALISIS DE LABORATORIO
ANALISIS CLINICOS

Apellido y Nombre BARRIONUEVO PATROCINIO PEDRO **DNI** 6695993
Edad 73A08M12 **Género** M
Obra Social PAMI- MODULO MENSUAL REHABILITACION **Fecha** 18 / 1 / 2018
Análisis ANALISIS CLINICOS

Análisis	Resultado	Valores referencia
HEMATOCRITO	38.4	H:42-52 - M:37-48 %
HEMOGLOBINA	12.2	H:13.0-18.0 - M:12-16 gr/dl
GLOBULOS ROJOS	4.4	H:4.5-5.0 - M:4.1-4.5 10^6 /mm
VCM	87	80 - 97 fL
HCM	27.5	27.5 - 32.5 pg
CHCM	31.7	32 - 35 gr/dl
GLOBULOS BLANCOS	12600	4500 - 9500 / mm3
FORMULA LEUCOCITARIA	.	TOTAL 100%
Neutrofilos en cayado	3	0 - 4 %
Neutrofilos	78	45 - 70 %
Eosinofilos	2	0 - 6 %
Basofilos	0	0 - 2 %
Linfocitos	15	20 - 43 %
Monocitos	2	0 - 10 %
Celulas de irritacion	0	0 %
PLAQUETAS	384	150 - 400 10^3/mm3
A.P.P	9	70 - 100 %
R.I.N	7.54	ANTICOAGULADOS > 2..00
KPTT	71	30 - 45 seg.

Vista Preliminar del Reporte

8.1.7 Reportes

8.1.7.1 Reporte de Pacientes

Emisión de listado de pacientes, este muestra información indispensable del paciente. Posee filtros, por código de paciente y por obra social. Que acotan los resultados por pantalla o impresora.

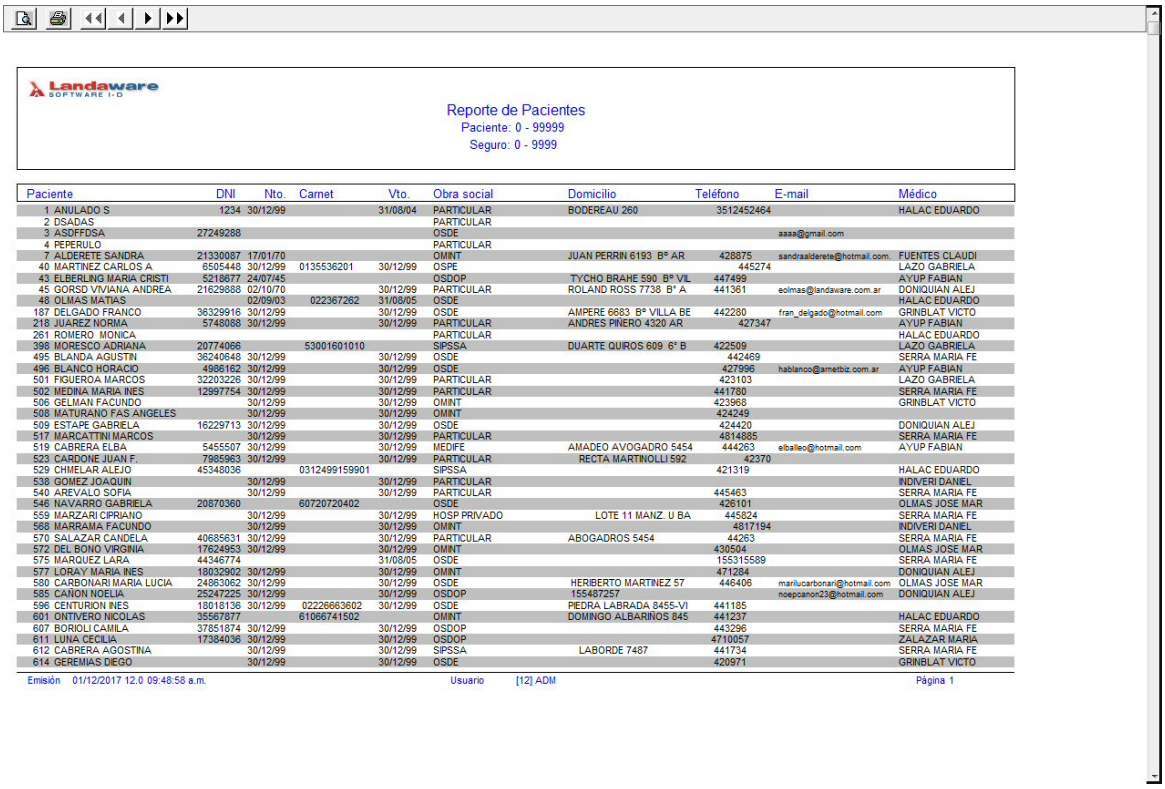

Landaware SOFTWARE I+D

Reporte de Pacientes
Paciente: 0 - 99999
Seguro: 0 - 9999

Paciente	DNI	Nto.	Carnet	Vto.	Obra social	Domicilio	Teléfono	E-mail	Médico
1 ANULADO S	1234	30/12/99		31/08/04	PARTICULAR	BODEREAU 260	3512452464		HALAC EDUARDO
2 DSADAS					PARTICULAR				
3 ASDFFDSA	27249288				OSDE			aaaa@gmail.com	
4 PEPERULO					PARTICULAR				
7 ALDERETE SANDRA	21330087	17/01/70			OMINT	JUAN PERRIN 6193 Bº AR	428875	sandraalderete@hotmail.com.	FUENTES CLAUDI
40 MARTINEZ CARLOS A	6505448	30/12/99	0135536201	30/12/99	OSPE		445274		LAZO GABRIELA
43 ELBERLING MARIA CRISTI	5218877	24/07/45			OSDOP	TYCHO BRAHE 590 Bº VIL	447499		AYUP FABIAN
45 GORSD VIVIANA ANDREA	21629888	02/10/70		30/12/99	PARTICULAR	ROLAND ROSS 7738 Bº A	441361	eolmas@landaware.com.ar	DONIQUIAN ALEJ
48 OLMAS MATIAS		02/09/03	022367262	31/08/05	OSDE				HALAC EDUARDO
187 DELGADO FRANCO	36329916	30/12/99		30/12/99	OSDE	AMPERE 6683 Bº VILLA BE	442280	fran_delgado@hotmail.com	GRINBLAT VICTO
218 JUAREZ NORMA	5748088	30/12/99		30/12/99	PARTICULAR	ANDRES PIÑERO 4320 AR	427347		AYUP FABIAN
261 ROMERO MONICA					PARTICULAR				HALAC EDUARDO
398 MORESCO ADRIANA	20774066		53001601010		SIPSSA	DUARTE QUIROS 609 6° B	422509		LAZO GABRIELA
495 BLANDA AGUSTIN	36240648	30/12/99		30/12/99	OSDE		442469		SERRA MARIA FE
496 BLANCO HORACIO	4986162	30/12/99		30/12/99	OSDE		427996	hablanco@arnetbiz.com.ar	AYUP FABIAN
501 FIGUEROA MARCOS	32203226	30/12/99		30/12/99	PARTICULAR		423103		LAZO GABRIELA
502 MEDINA MARIA INES	12997754	30/12/99		30/12/99	PARTICULAR		441780		SERRA MARIA FE
506 GELMAN FACUNDO		30/12/99		30/12/99	OMINT		423968		GRINBLAT VICTO
508 MATURANO FAS ANGELES		30/12/99		30/12/99	OMINT		424249		
509 ESTAPE GABRIELA	16229713	30/12/99		30/12/99	OSDE		424420		DONIQUIAN ALEJ
517 MARCATTINI MARCOS		30/12/99		30/12/99	PARTICULAR		4814835		SERRA MARIA FE
519 CABRERA ELBA	5455507	30/12/99		30/12/99	MEDIFE	AMADEO AVOGADRO 5454	444263	elballeo@hotmail.com	AYUP FABIAN
523 CARDONE JUAN F.	7985963	30/12/99		30/12/99	PARTICULAR	RECTA MARTINOLLI 592	42370		
529 CHIMELAR ALEJO	45348036		0312499159901		SIPSSA		421319		HALAC EDUARDO
538 GOMEZ JOAQUIN		30/12/99		30/12/99	PARTICULAR				INDIVERI DANIEL
540 AREVALO SOFIA		30/12/99		30/12/99	PARTICULAR		445463		SERRA MARIA FE
546 NAVARRO GABRIELA	20870360		60720720402		OSDE		426101		OLMAS JOSE MAR
559 MARZARI CIPRIANO		30/12/99		30/12/99	HOSP PRIVADO	LOTE 11 MANZ. U BA	445824		SERRA MARIA FE
568 MARRAMA FACUNDO		30/12/99		30/12/99	OMINT		4817194		INDIVERI DANIEL
570 SALAZAR CANDELA	40685631	30/12/99		30/12/99	PARTICULAR	ABOGADROS 5454	44263		SERRA MARIA FE
572 DEL BONO VIRGINIA	17624953	30/12/99		30/12/99	OMINT		430504		OLMAS JOSE MAR
575 MARQUEZ LARA	44346774			31/08/05	OSDE		155315589		SERRA MARIA FE
577 LORAY MARIA INES	18032902	30/12/99		30/12/99	OMINT		471284		DONIQUIAN ALEJ
580 CARBONARI MARIA LUCIA	24863062	30/12/99		30/12/99	OSDE	HERIBERTO MARTINEZ 57	446406	marilucarbonari@hotmail.com	OLMAS JOSE MAR
585 CAÑON NOELIA	25247225	30/12/99		30/12/99	OSDOP	155487257		noepcanon23@hotmail.com	DONIQUIAN ALEJ
596 CENTURION INES	18018136	30/12/99	02226663602	30/12/99	OSDE	PIEDRA LABRADA 8455-VI	441185		
601 ONTIVERO NICOLAS	35567877		61666741502		OMINT	DOMINGO ALBARIÑOS 645	441237		HALAC EDUARDO
607 BORIOLI CAMILA	37851874	30/12/99		30/12/99	OSDOP		443296		SERRA MARIA FE
611 LUNA CECILIA	17384036	30/12/99		30/12/99	OSDOP		4710057		ZALAZAR MARIA
612 CABRERA AGOSTINA		30/12/99		30/12/99	SIPSSA	LABORDE 7487	441734		SERRA MARIA FE
614 GEREMIAS DIEGO		30/12/99		30/12/99	OSDE		420971		GRINBLAT VICTO

Emisión 01/12/2017 12.0 09:48:58 a.m. Usuario [12] ADM Página 1

Vista Preliminar del Reporte

8.1.7.2 Reporte Histórico Consultas

Emisión de listado de histórico de consulta, este muestra información acerca de la solicitud de turnos y concurrencia. Posee filtros, por código de paciente y por fecha. Que acotan los resultados por pantalla o impresora.

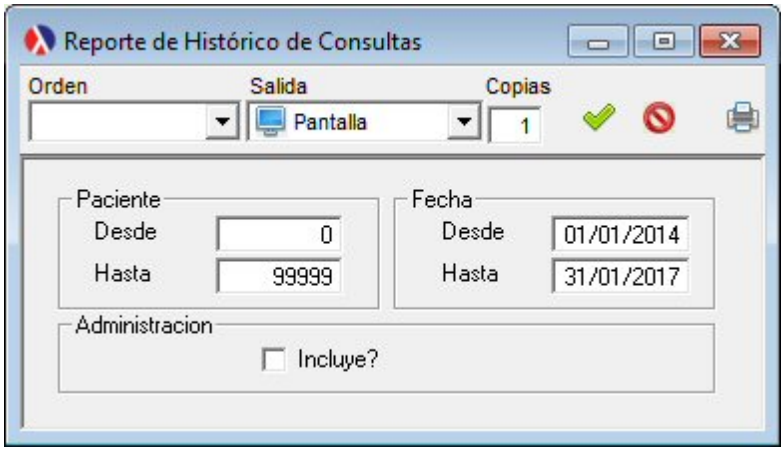

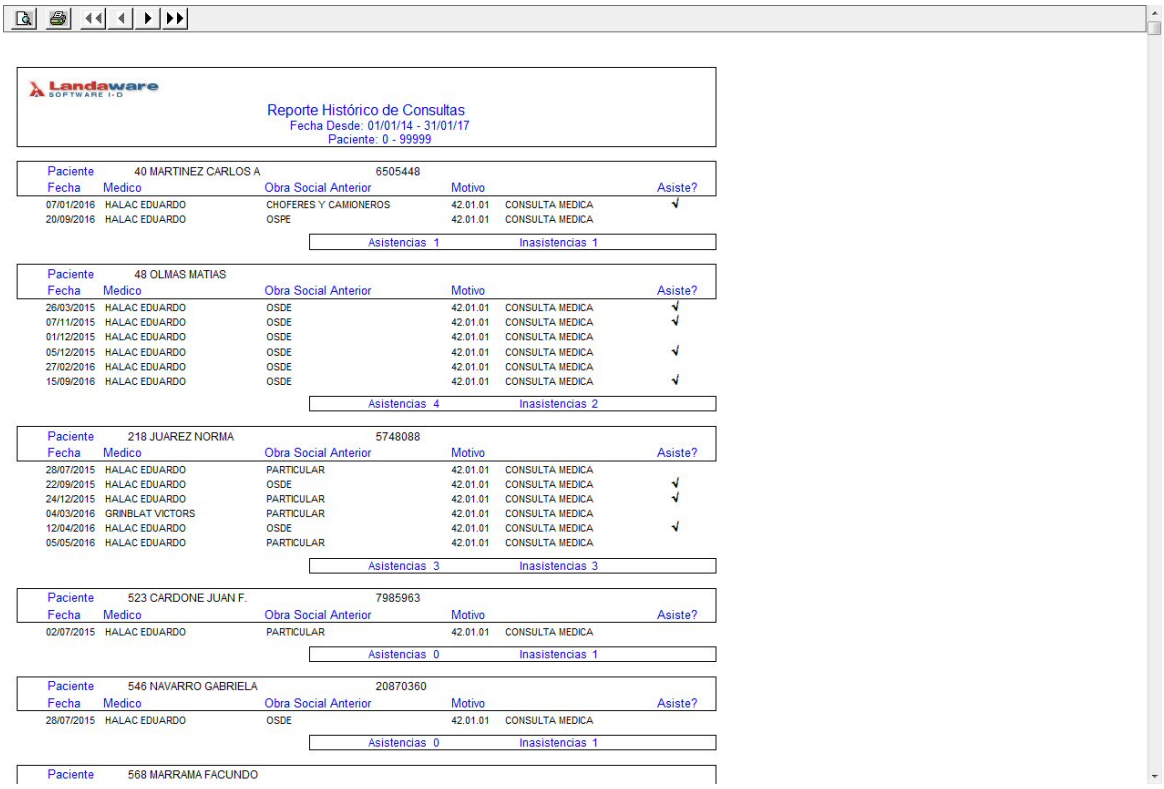

Landaware SOFTWARE I+D

Reporte Histórico de Consultas
Fecha Desde: 01/01/14 - 31/01/17
Paciente: 0 - 99999

Paciente 40 MARTINEZ CARLOS A 6505448

Fecha	Medico	Obra Social Anterior	Motivo		Asiste?
07/01/2016	HALAC EDUARDO	CHOFERES Y CAMIONEROS	42.01.01	CONSULTA MEDICA	√
20/09/2016	HALAC EDUARDO	OSPE	42.01.01	CONSULTA MEDICA	

Asistencias 1 Inasistencias 1

Paciente 48 OLMAS MATIAS

Fecha	Medico	Obra Social Anterior	Motivo		Asiste?
26/03/2015	HALAC EDUARDO	OSDE	42.01.01	CONSULTA MEDICA	√
07/11/2015	HALAC EDUARDO	OSDE	42.01.01	CONSULTA MEDICA	√
01/12/2015	HALAC EDUARDO	OSDE	42.01.01	CONSULTA MEDICA	
05/12/2015	HALAC EDUARDO	OSDE	42.01.01	CONSULTA MEDICA	√
27/02/2016	HALAC EDUARDO	OSDE	42.01.01	CONSULTA MEDICA	
15/09/2016	HALAC EDUARDO	OSDE	42.01.01	CONSULTA MEDICA	√

Asistencias 4 Inasistencias 2

Paciente 218 JUAREZ NORMA 5748088

Fecha	Medico	Obra Social Anterior	Motivo		Asiste?
28/07/2015	HALAC EDUARDO	PARTICULAR	42.01.01	CONSULTA MEDICA	
22/09/2015	HALAC EDUARDO	OSDE	42.01.01	CONSULTA MEDICA	√
24/12/2015	HALAC EDUARDO	PARTICULAR	42.01.01	CONSULTA MEDICA	√
04/03/2016	GRINBLAT VICTORS	PARTICULAR	42.01.01	CONSULTA MEDICA	
12/04/2016	HALAC EDUARDO	OSDE	42.01.01	CONSULTA MEDICA	√
05/05/2016	HALAC EDUARDO	PARTICULAR	42.01.01	CONSULTA MEDICA	

Asistencias 3 Inasistencias 3

Paciente 523 CARDONE JUAN F. 7985963

Fecha	Medico	Obra Social Anterior	Motivo		Asiste?
02/07/2015	HALAC EDUARDO	PARTICULAR	42.01.01	CONSULTA MEDICA	

Asistencias 0 Inasistencias 1

Paciente 546 NAVARRO GABRIELA 20870360

Fecha	Medico	Obra Social Anterior	Motivo		Asiste?
28/07/2015	HALAC EDUARDO	OSDE	42.01.01	CONSULTA MEDICA	

Asistencias 0 Inasistencias 1

Paciente 568 MARRAMA FACUNDO

Vista Preliminar del Reporte

8.1.7.3 Reporte de Cumpleaños de Pacientes

Emisión de un listado de cumpleaños, este muestra información acerca de los pacientes que cumplen años en un determinado mes. Posee filtros, por código de paciente y por periodo. Que acotan los resultados por pantalla o impresora.

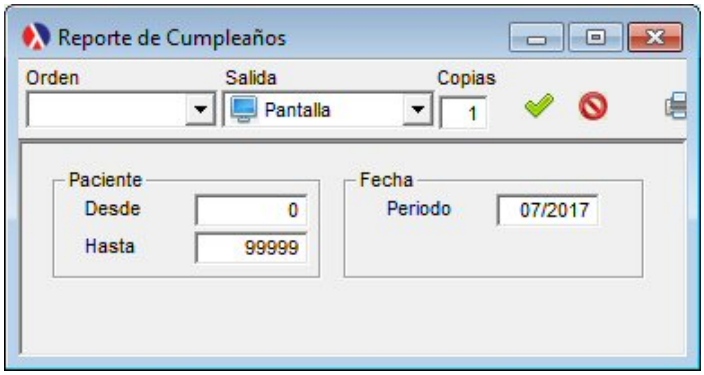

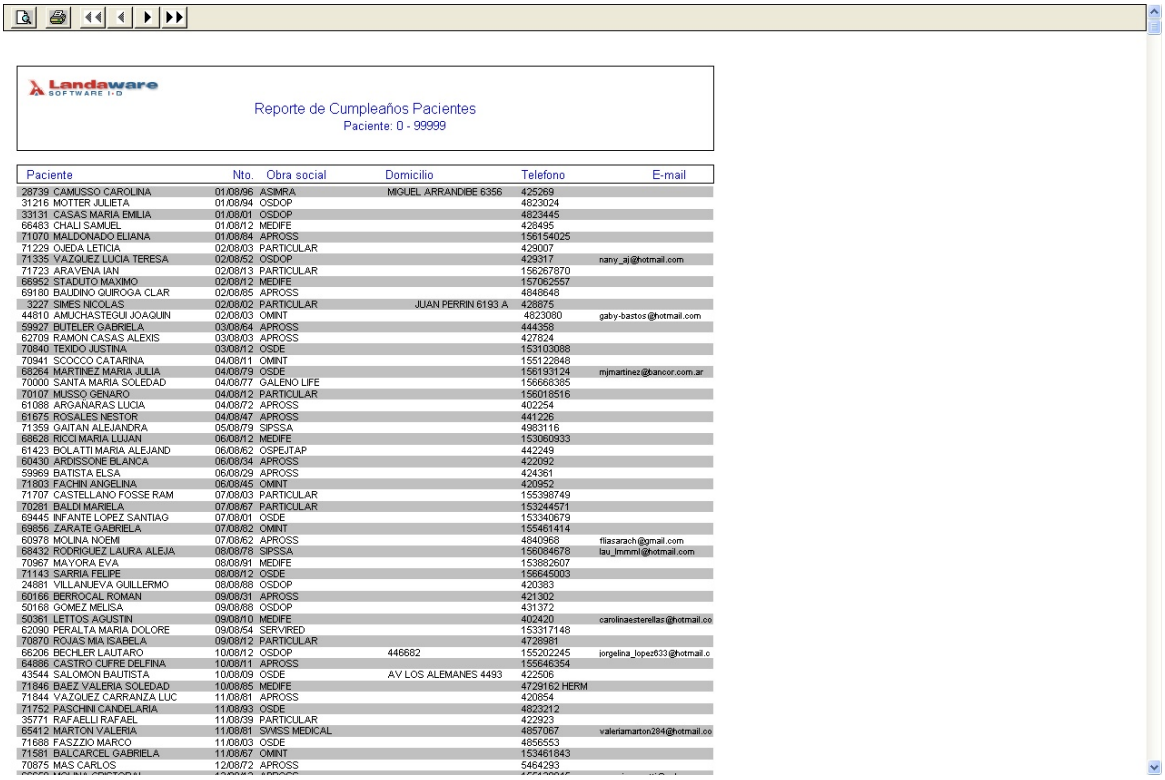

Landaware SOFTWARE I+D

Reporte de Cumpleaños Pacientes
Paciente: 0 - 99999

Paciente	Nto.	Obra social	Domicilio	Telefono	E-mail
28739 CAMUSSO CAROLINA	01/08/96	ASIMRA	MIGUEL ARRANDIBE 6356	425269	
31216 MOTTER JULIETA	01/08/94	OSDOP		4823024	
33131 CASAS MARIA EMILIA	01/08/01	OSDOP		4823445	
66483 CHALI SAMUEL	01/08/12	MEDIFE		428495	
71070 MALDONADO ELIANA	01/08/84	APROSS		156154025	
71229 OJEDA LETICIA	02/08/03	PARTICULAR		429007	
71335 VAZQUEZ LUCIA TERESA	02/08/52	OSDOP		429317	nany_aj@hotmail.com
71723 ARAVENA IAN	02/08/13	PARTICULAR		156267870	
66952 STADUTO MAXIMO	02/08/12	MEDIFE		157062557	
69180 BAUDINO QUIROGA CLAR	02/08/85	APROSS		4848648	
3227 SIMES NICOLAS	02/08/02	PARTICULAR	JUAN PERRIN 6193 A	428875	
44810 AMUCHASTEGUI JOAQUIN	02/08/03	OMINT		4823080	gaby-bastos@hotmail.com
59927 BUTELER GABRIELA	03/08/64	APROSS		444358	
62709 RAMON CASAS ALEXIS	03/08/03	APROSS		427824	
70840 TEXIDO JUSTINA	03/08/12	OSDE		153103088	
70941 SCOCCO CATARINA	04/08/11	OMINT		155122848	
66264 MARTINEZ MARIA JULIA	04/08/79	OSDE		156193124	mjmartinez@ancor.com.ar
70000 SANTA MARIA SOLEDAD	04/08/77	GALENO LIFE		156668385	
70107 MUSSO GENARO	04/08/12	PARTICULAR		156018516	
61088 ARGANARAS LUCIA	04/08/72	APROSS		402254	
61675 ROSALES NESTOR	04/08/47	APROSS		441226	
71359 GAITAN ALEJANDRA	05/08/79	SIPSSA		4983116	
68628 RICCI MARIA LUJAN	06/08/12	MEDIFE		153060933	
61423 BOLATTI MARIA ALEJAND	06/08/62	OSPEJTAP		442249	
60430 ARDISSONE BLANCA	06/08/34	APROSS		422092	
59969 BATISTA ELSA	06/08/29	APROSS		424361	
71803 FACHIN ANGELINA	06/08/45	OMINT		420952	
71707 CASTELLANO FOSSE RAM	07/08/03	PARTICULAR		155398749	
70281 BALDI MARIELA	07/08/67	PARTICULAR		153244571	
69445 INFANTE LOPEZ SANTIAG	07/08/01	OSDE		153340679	
69856 ZARATE GABRIELA	07/08/82	OMINT		155461414	
60978 MOLINA NOEMI	07/08/62	APROSS		4840968	fliasarach@gmail.com
68432 RODRIGUEZ LAURA ALEJA	08/08/78	SIPSSA		156084678	lau_lmmml@hotmail.com
70967 MAYORA EVA	08/08/91	MEDIFE		153882607	
71143 SARRIA FELIPE	08/08/12	OSDE		156645003	
24881 VILLANUEVA GUILLERMO	08/08/88	OSDOP		420383	
60156 BERROCAL ROMAN	09/08/31	APROSS		421302	
50168 GOMEZ MELISA	09/08/88	OSDOP		431372	
50361 LETTOS AGUSTIN	09/08/10	MEDIFE		402420	carolinaesterellas@hotmail.co
62090 PERALTA MARIA DOLORE	09/08/54	SERVIRED		153317148	
70870 ROJAS MIA ISABELA	09/08/12	PARTICULAR		4728981	
66206 BECHLER LAUTARO	10/08/12	OSDOP	446682	155202245	jorgelina_lopez633@hotmail.c
64886 CASTRO CUFRE DELFINA	10/08/11	APROSS		155646354	
43544 SALOMON BAUTISTA	10/08/09	OSDE	AV LOS ALEMANES 4493	422506	
71846 BAEZ VALERIA SOLEDAD	10/08/85	MEDIFE		4729162 HERM	
71844 VAZQUEZ CARRANZA LUC	11/08/81	APROSS		420654	
71752 RASCHINI CANDELARIA	11/08/93	OSDE		4823212	
35771 RAFAELLI RAFAEL	11/08/39	PARTICULAR		422923	
65412 MARTON VALERIA	11/08/81	SWISS MEDICAL		4857067	valeriamarton284@hotmail.co
71688 FASZZIO MARCO	11/08/03	OSDE		4856553	
71581 BALCARCEL GABRIELA	11/08/67	OMINT		153461843	
70875 MAS CARLOS	12/08/72	APROSS		5464293	

Vista Preliminar del Reporte

8.1.7.4 Reporte de Ultima Visita

Emisión de listado de última visita, este muestra información de la ultima visita o solicitud de turno confirmada o no. Posee filtros, por código de paciente y confirmación de última visita. Que acotan los resultados por pantalla o impresora.

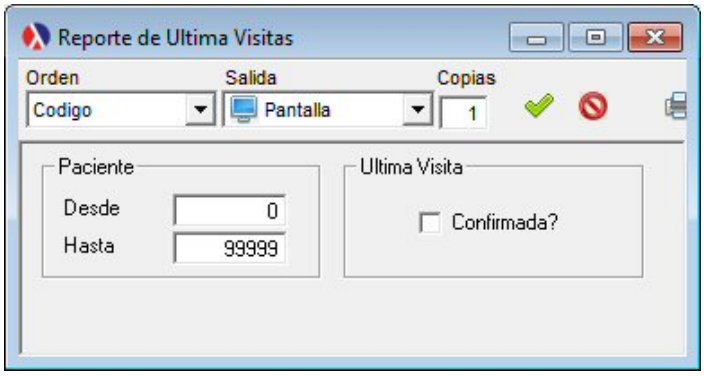

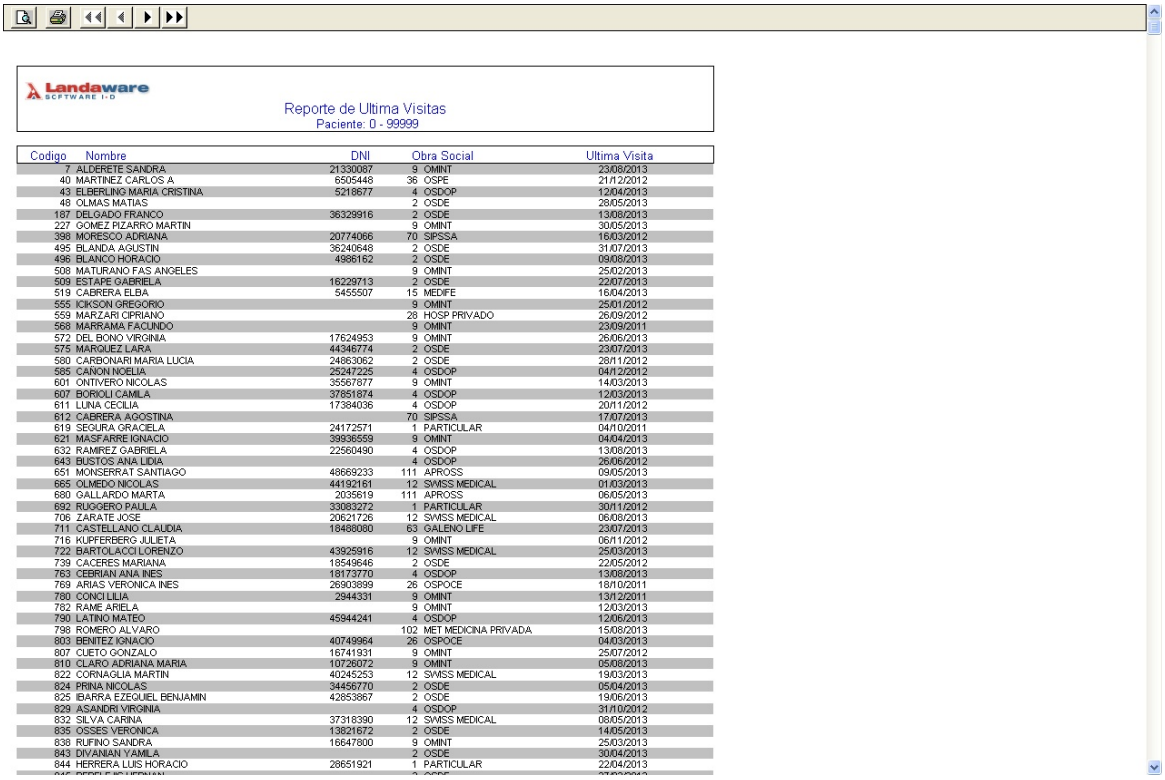

Landaware SOFTWARE I+D

Reporte de Ultima Visitas
Paciente: 0 - 99999

Codigo	Nombre	DNI	Obra Social		Ultima Visita
7	ALDERETE SANDRA	21330087	9	OMINT	23/08/2013
40	MARTINEZ CARLOS A	6505448	36	OSPE	21/12/2012
43	ELBERLING MARIA CRISTINA	5218677	4	OSDOP	12/04/2013
48	OLMAS MATIAS		2	OSDE	28/05/2013
187	DELGADO FRANCO	36329916	2	OSDE	13/08/2013
227	GOMEZ PIZARRO MARTIN		9	OMINT	30/05/2013
398	MORESCO ADRIANA	20774066	70	SIPSSA	16/03/2012
495	BLANDA AGUSTIN	36240648	2	OSDE	31/07/2013
496	BLANCO HORACIO	4986162	2	OSDE	09/08/2013
508	MATURANO FAS ANGELES		9	OMINT	25/02/2013
509	ESTAPE GABRIELA	16229713	2	OSDE	22/07/2013
519	CABRERA ELBA	5455507	15	MEDIFE	16/04/2013
555	ICKSON GREGORIO		9	OMINT	25/01/2012
559	MARZARI CIPRIANO		28	HOSP PRIVADO	26/09/2012
568	MARRAMA FACUNDO		9	OMINT	23/09/2011
572	DEL BONO VIRGINIA	17624953	9	OMINT	26/06/2013
575	MARQUEZ LARA	44346774	2	OSDE	23/07/2013
580	CARBONARI MARIA LUCIA	24863062	2	OSDE	28/11/2012
585	CANON NOELIA	25247225	4	OSDOP	04/12/2012
601	ONTIVERO NICOLAS	35567877	9	OMINT	14/03/2013
607	BORIOLI CAMILA	37851874	4	OSDOP	12/03/2013
611	LUNA CECILIA	17384036	4	OSDOP	20/11/2012
612	CABRERA AGOSTINA		70	SIPSSA	17/07/2013
619	SEGURA GRACIELA	24172571	1	PARTICULAR	04/10/2011
621	MASFARRE IGNACIO	39936559	9	OMINT	04/04/2013
632	RAMIREZ GABRIELA	22560490	4	OSDOP	13/08/2013
643	BUSTOS ANA LIDIA		4	OSDOP	26/06/2012
651	MONSERRAT SANTIAGO	48669233	111	APROSS	09/05/2013
665	OLMEDO NICOLAS	44192161	12	SWISS MEDICAL	01/03/2013
680	GALLARDO MARTA	2035619	111	APROSS	06/05/2013
692	RUGGERO PAULA	33083272	1	PARTICULAR	30/11/2012
706	ZARATE JOSE	20621726	12	SWISS MEDICAL	06/08/2013
711	CASTELLANO CLAUDIA	18488080	63	GALENO LIFE	23/07/2013
716	KUPFERBERG JULIETA		9	OMINT	06/11/2012
722	BARTOLACCI LORENZO	43925916	12	SWISS MEDICAL	25/03/2013
739	CACERES MARIANA	18549646	2	OSDE	22/05/2012
763	CEBRIAN ANA INES	18173770	4	OSDOP	13/08/2013
769	ARIAS VERONICA INES	26903899	26	OSPOCE	18/10/2011
780	CONCLUJIA	2944331	9	OMINT	13/12/2011
782	RAME ARIELA		9	OMINT	12/03/2013
790	LATINO MATEO	45944241	4	OSDOP	12/06/2013
798	ROMERO ALVARO		102	MET MEDICINA PRIVADA	15/08/2013
803	BENITEZ IGNACIO	40749964	26	OSPOCE	04/03/2013
807	CUETO GONZALO	16741931	9	OMINT	25/07/2012
810	CLARO ADRIANA MARIA	10726072	9	OMINT	05/08/2013
822	CORNAGLIA MARTIN	40245253	12	SWISS MEDICAL	19/03/2013
824	PRINA NICOLAS	34456770	2	OSDE	05/04/2013
825	IBARRA EZEQUIEL BENJAMIN	42853867	2	OSDE	19/06/2013
829	ASANDRI VIRGINIA		4	OSDOP	31/10/2012
832	SILVA CARINA	37318390	12	SWISS MEDICAL	08/05/2013
835	OSSES VERONICA	13821672	2	OSDE	14/05/2013
838	RUFINO SANDRA	16647800	9	OMINT	25/03/2013
843	DIVANIAN YAMILA		2	OSDE	30/04/2013
844	HERRERA LUIS HORACIO	28651921	1	PARTICULAR	22/04/2013

Vista Preliminar del Reporte

8.1.7.5 Reporte de Errores de Pacientes

Emisión de listado de datos faltantes en los pacientes. Posee filtros, por código de paciente y datos relevantes que desean corroborar que se encuentren completos. Que acotan los resultados por pantalla o impresora.

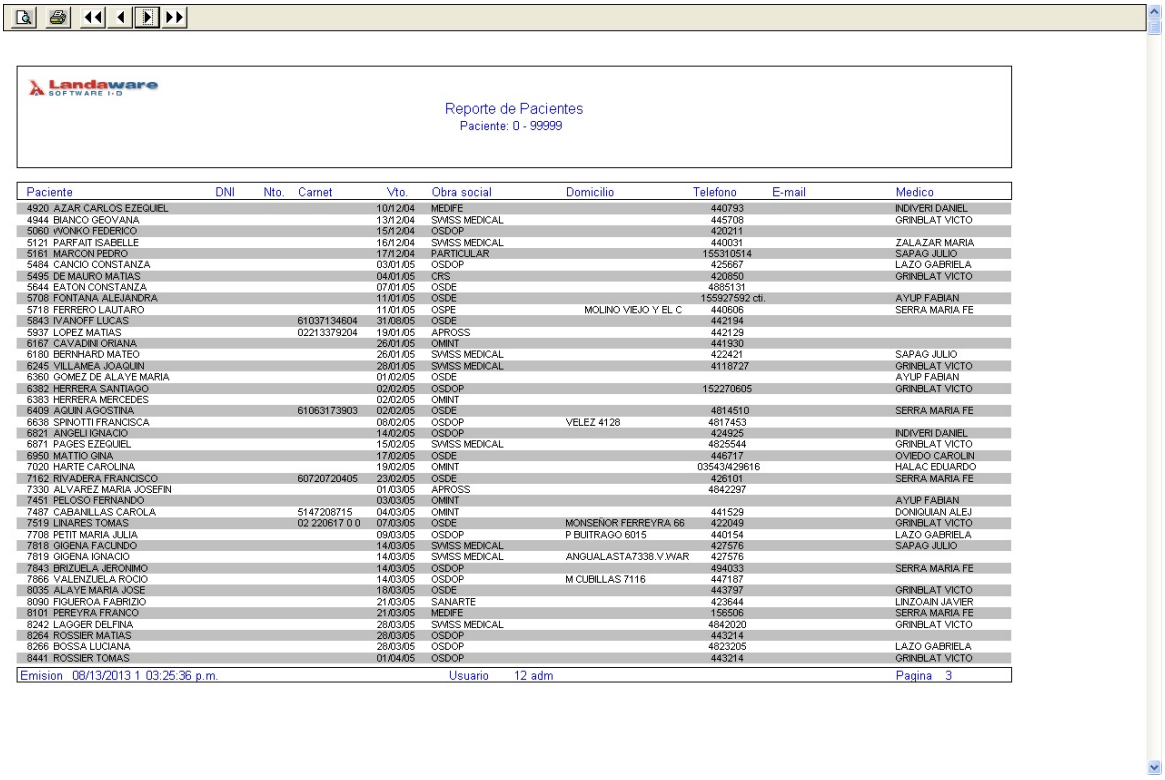

Landaware SOFTWARE I+D

Reporte de Pacientes
Paciente: 0 - 99999

Paciente	DNI	Nto.	Carnet	Vto.	Obra social	Domicilio	Telefono	E-mail	Medico
4920 AZAR CARLOS EZEQUIEL				10/12/04	MEDIFE		440793		INDIVERI DANIEL
4944 BIANCO GEOVANA				13/12/04	SWISS MEDICAL		445708		GRINBLAT VICTO
5060 WONKO FEDERICO				15/12/04	OSDOP		420211		
5121 PARFAIT ISABELLE				16/12/04	SWISS MEDICAL		440031		ZALAZAR MARIA
5161 MARCON PEDRO				17/12/04	PARTICULAR		155310514		SAPAG JULIO
5484 CANCIO CONSTANZA				03/01/05	OSDOP		425667		LAZO GABRIELA
5495 DE MAURO MATIAS				04/01/05	CRS		420850		GRINBLAT VICTO
5644 EATON CONSTANZA				07/01/05	OSDE		4985131		
5708 FONTANA ALEJANDRA				11/01/05	OSDE		155927592 cti.		AYUP FABIAN
5718 FERRERO LAUTARO				11/01/05	OSPE	MOLINO VIEJO Y EL C	440606		SERRA MARIA FE
5843 IVANOFF LUCAS			61037134604	31/08/05	OSDE		442194		
5937 LOPEZ MATIAS			02213379204	19/01/05	APROSS		442129		
6187 CAVADINI ORIANA				26/01/05	OMINT		441930		
6180 BERNHARD MATEO				26/01/05	SWISS MEDICAL		422421		SAPAG JULIO
6245 VILLAMEA JOAQUIN				28/01/05	SWISS MEDICAL		4118727		GRINBLAT VICTO
6360 GOMEZ DE ALAYE MARIA				01/02/05	OSDE				AYUP FABIAN
6382 HERRERA SANTIAGO				02/02/05	OSDOP		152270605		GRINBLAT VICTO
6383 HERRERA MERCEDES				02/02/05	OMINT				
6409 AGUIN AGOSTINA			61063173903	02/02/05	OSDE		4814510		SERRA MARIA FE
6638 SPINOTTI FRANCISCA				08/02/05	OSDOP	VELEZ 4128	4817453		
6821 ANGELI IGNACIO				14/02/05	OSDOP		424925		INDIVERI DANIEL
6871 PAGES EZEQUIEL				15/02/05	SWISS MEDICAL		4825544		GRINBLAT VICTO
6950 MATTIO GINA				17/02/05	OSDE		446717		OVIEDO CAROLIN
7020 HARTE CAROLINA				19/02/05	OMINT		03543429616		HALAC EDUARDO
7162 RIVADERA FRANCISCO			60720720405	23/02/05	OSDE		426101		SERRA MARIA FE
7330 ALVAREZ MARIA JOSEFIN				01/03/05	APROSS		4842297		
7451 PELOSO FERNANDO				03/03/05	OMINT				AYUP FABIAN
7487 CABANILLAS CAROLA			5147208715	04/03/05	OMINT		441529		DONIQUIAN ALEJ
7519 LINARES TOMAS			02 220617 0 0	07/03/05	OSDE	MONSEÑOR FERREYRA 66	422049		GRINBLAT VICTO
7708 PETIT MARIA JULIA				09/03/05	OSDOP	P BUITRAGO 6015	440154		LAZO GABRIELA
7818 GIGENA FACUNDO				14/03/05	SWISS MEDICAL		427576		SAPAG JULIO
7819 GIGENA IGNACIO				14/03/05	SWISS MEDICAL	ANGUALASTA7338.V.WAR	427576		
7843 BRIZUELA JERONIMO				14/03/05	OSDOP		494033		SERRA MARIA FE
7866 VALENZUELA ROCIO				14/03/05	OSDOP	M CUBILLAS 7116	447187		
8035 ALAYE MARIA JOSE				18/03/05	OSDE		443797		GRINBLAT VICTO
8090 FIGUEROA FABRIZIO				21/03/05	SANARTE		423644		LINZOAIN JAVIER
8101 PEREYRA FRANCO				21/03/05	MEDIFE		156506		SERRA MARIA FE
8242 LAGGER DELFINA				28/03/05	SWISS MEDICAL		4842020		GRINBLAT VICTO
8264 ROSSIER MATIAS				28/03/05	OSDOP		443214		
8266 BOSSA LUCIANA				28/03/05	OSDOP		4823205		LAZO GABRIELA
8441 ROSSIER TOMAS				01/04/05	OSDOP		443214		GRINBLAT VICTO

Emision 08/13/2013 1 03:25:36 p.m. Usuario 12 adm Pagina 3

Vista Preliminar del Reporte

8.1.7.6 Reporte de Nuevos Pacientes

Emisión de listado pacientes nuevos que se hayan dado de alta dentro de un periodo dado. Posee filtros, por código de paciente, obra social y registrados en un periodo de tiempo establecido. Que acotan los resultados por pantalla o impresora.

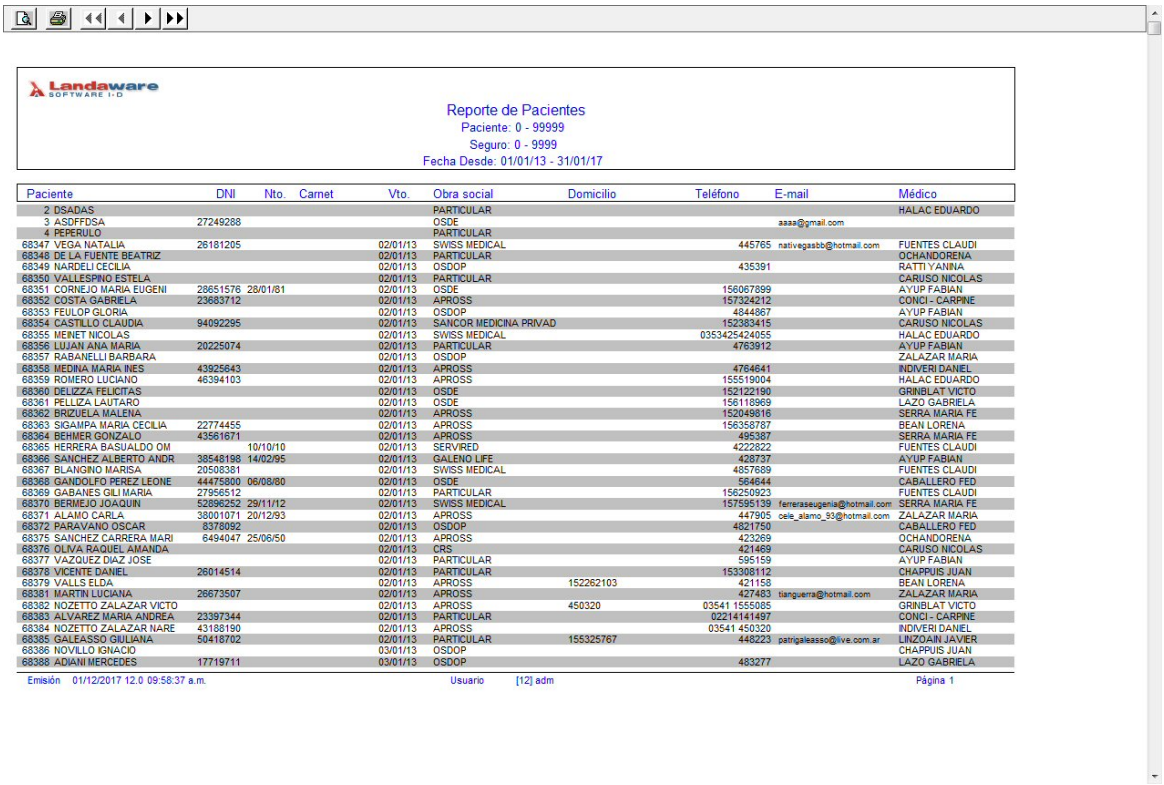

Landaware SOFTWARE I+D

Reporte de Pacientes
Paciente: 0 - 99999
Seguro: 0 - 9999
Fecha Desde: 01/01/13 - 31/01/17

Paciente	DNI	Nto.	Carnet	Vto.	Obra social	Domicilio	Teléfono	E-mail	Médico
2 DSADAS					PARTICULAR				HALAC EDUARDO
3 ASDFFDSA	27249288				OSDE			aaaa@gmail.com	
4 PEPERULO					PARTICULAR				
68347 VEGA NATALIA	26181205			02/01/13	SWISS MEDICAL		445765	nativegasbb@hotmail.com	FUENTES CLAUDI
68348 DE LA FUENTE BEATRIZ				02/01/13	PARTICULAR				OCHANDORENA
68349 NARDELI CECILIA				02/01/13	OSDOP		435391		RATTI YANINA
68350 VALLESPINO ESTELA				02/01/13	PARTICULAR				CARUSO NICOLAS
68351 CORNEJO MARIA EUGENI	28651576	28/01/81		02/01/13	OSDE		156067899		AYUP FABIAN
68352 COSTA GABRIELA	23683712			02/01/13	APROSS		157324212		CONCI - CARPINE
68353 FEULOP GLORIA				02/01/13	OSDOP		4844867		AYUP FABIAN
68354 CASTILLO CLAUDIA	94092295			02/01/13	SANCOR MEDICINA PRIVAD		152383415		CARUSO NICOLAS
68355 MENET NICOLAS				02/01/13	SWISS MEDICAL		035342542405 5		HALAC EDUARDO
68356 LUJAN ANA MARIA	20225074			02/01/13	PARTICULAR		4763912		AYUP FABIAN
68357 RABANELLI BARBARA				02/01/13	OSDOP				ZALAZAR MARIA
68358 MEDINA MARIA INES	43925643			02/01/13	APROSS		4764641		INDIVERI DANIEL
68359 ROMERO LUCIANO	46394103			02/01/13	APROSS		155519004		HALAC EDUARDO
68360 DELIZZA FELICITAS				02/01/13	OSDE		152122190		GRINBLAT VICTO
68361 PELLIZA LAUTARO				02/01/13	OSDE		156118969		LAZO GABRIELA
68362 BRIZUELA MALENA				02/01/13	APROSS		152049816		SERRA MARIA FE
68363 SIGAMPA MARIA CECILIA	22774455			02/01/13	APROSS		156358787		BEAN LORENA
68364 BEHMER GONZALO	43561671			02/01/13	APROSS		495387		SERRA MARIA FE
68365 HERRERA BASUALDO OM		10/10/10		02/01/13	SERVIRED		4222822		FUENTES CLAUDI
68366 SANCHEZ ALBERTO ANDR	38548198	14/02/95		02/01/13	GALENO LIFE		428737		AYUP FABIAN
68367 BLANGINO MARISA	20508381			02/01/13	SWISS MEDICAL		4857689		FUENTES CLAUDI
68368 GANDOLFO PEREZ LEONE	44475800	06/08/80		02/01/13	OSDE		564644		CABALLERO FED
68369 GABANES GILI MARIA	27956512			02/01/13	PARTICULAR		156250923		FUENTES CLAUDI
68370 BERMEJO JOAQUIN	52896252	29/11/12		02/01/13	SWISS MEDICAL		157595139	ferreraseugenia@hotmail.com	SERRA MARIA FE
68371 ALAMO CARLA	38001071	20/12/93		02/01/13	APROSS		447905	cele_alamo_93@hotmail.com	ZALAZAR MARIA
68372 PARAVANO OSCAR	8378092			02/01/13	OSDOP		4821750		CABALLERO FED
68375 SANCHEZ CARRERA MARI	6494047	25/06/50		02/01/13	APROSS		423269		OCHANDORENA
68376 OLIVA RAQUEL AMANDA				02/01/13	CRS		421469		CARUSO NICOLAS
68377 VAZQUEZ DIAZ JOSE				02/01/13	PARTICULAR		595159		AYUP FABIAN
68378 VICENTE DANIEL	26014514			02/01/13	PARTICULAR		153308112		CHAPPUIS JUAN
68379 VALLS ELDA				02/01/13	APROSS	152262103	421158		BEAN LORENA
68381 MARTIN LUCIANA	26673507			02/01/13	APROSS		427483	tianguerra@hotmail.com	ZALAZAR MARIA
68382 NOZETTO ZALAZAR VICTO				02/01/13	APROSS	450320	03541 1555085		GRINBLAT VICTO
68383 ALVAREZ MARIA ANDREA	23397344			02/01/13	PARTICULAR		02214141497		CONCI - CARPINE
68384 NOZETTO ZALAZAR NARE	43188190			02/01/13	APROSS		03541 450320		INDIVERI DANIEL
68385 GALEASSO GIULIANA	50418702			02/01/13	PARTICULAR	155325767	448223	patrigaleasso@live.com.ar	LINZOAIN JAVIER
68386 NOVILLO IGNACIO				03/01/13	OSDOP				CHAPPUIS JUAN
68388 ADIANI MERCEDES	17719711			03/01/13	OSDOP		483277		LAZO GABRIELA

Emisión 01/12/2017 12.0 09:58:37 a.m. Usuario [12] adm Página 1

Vista Preliminar del Reporte

8.1.7.7 Reporte de Prácticas

Ventana de consulta de prácticas realizadas por paciente en un periodo de tiempo. Las mismas, pueden ser generadas por turnos o no. Se informa el importe y si esta facturada, tendrá un número de comprobante.

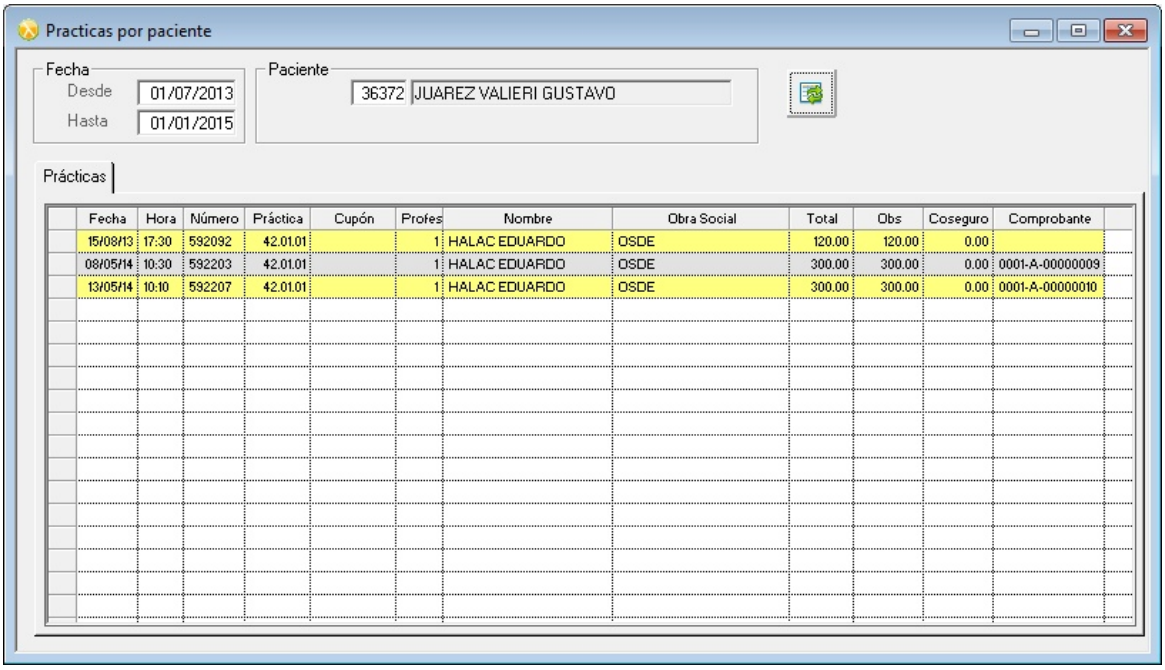

8.2 Turnos

8.2.1 Registrar

Gestión integral para reserva, consulta, eliminación y confirmación de turnos solicitados por pacientes. Toda la gestión integrada en un solo lugar.
Este proceso, generalmente es utilizado por el personal de atención al cliente del centro médico, quiénes serán los que registren los turnos a través de la ventana que se muestra debajo. Por supuesto, éste no es el de único canal de registración, puede el mismo paciente reservar turnos desde internet, o de su smartphone. La ventana se encuentra dividida en solapas que permiten mantener organizada la gestión de turnos de manera óptima:

Turnos:
Presenta en una tabla, el horario de atención frecuente y/o eventual del profesional ingresado en un periodo determinado. Las filas de azules, indican que el turno se encuentra ocupado. Las filas verdes, informan que el turno fue confirmado. Las de **color negro** que el turno esta libre. En la parte superior derecha se observan tres campos que indican la cantidad de turnos, los libres y los ocupados. Los tildes de libres y ocupados filtran aun mas los resultados. Si están ambos seleccionados trae el universo de todos los turnos, si se tilda solo libres, mostrara unicamente los que estén libres. Sin embargo si se encuentra tildado unicamente ocupados, solo se mostraran los que estén tomados o anulados.
No podrán reservarse turnos para los días cargados como feriados. Esta regla aplica a todos los profesionales. Lo mismo sucede con profesionales que se encuentren de licencia o vacaciones.

© 2005 LandaWare

Si al turno reservado (fila pintada azul) se le hace doble clic se abre una ventana de **confirmación de asistencia**, donde se confirma la consulta. Allí trae de manera predeterminada el costo a cargo del seguro médico o de la obra social y el coseguro (solo si corresponde). El proceso de selección de costo es un procedimiento que realiza el software en función de ciertas reglas de negocio. Ver diagrama de flujo de lógica de práctica. En el campo coseguro se ingresa el importe a cargo del afiliado si es que corresponde. Si la obra social considera necesario para la presentación un número de cupón se deberá ingresar el mismo. El símbolo de reloj a la izquierda de la tabla indica que en ese horario existe al menos un sobreturno o extra.
El importe correspondiente a la obra social y al coseguro pueden ser ocultados ambos y evitar se visualicen en la ventana.
Se puede conocer quién registro el turno, informando el nombre de usuario o conocer si fue tomado vía Web.

Ver Empresa

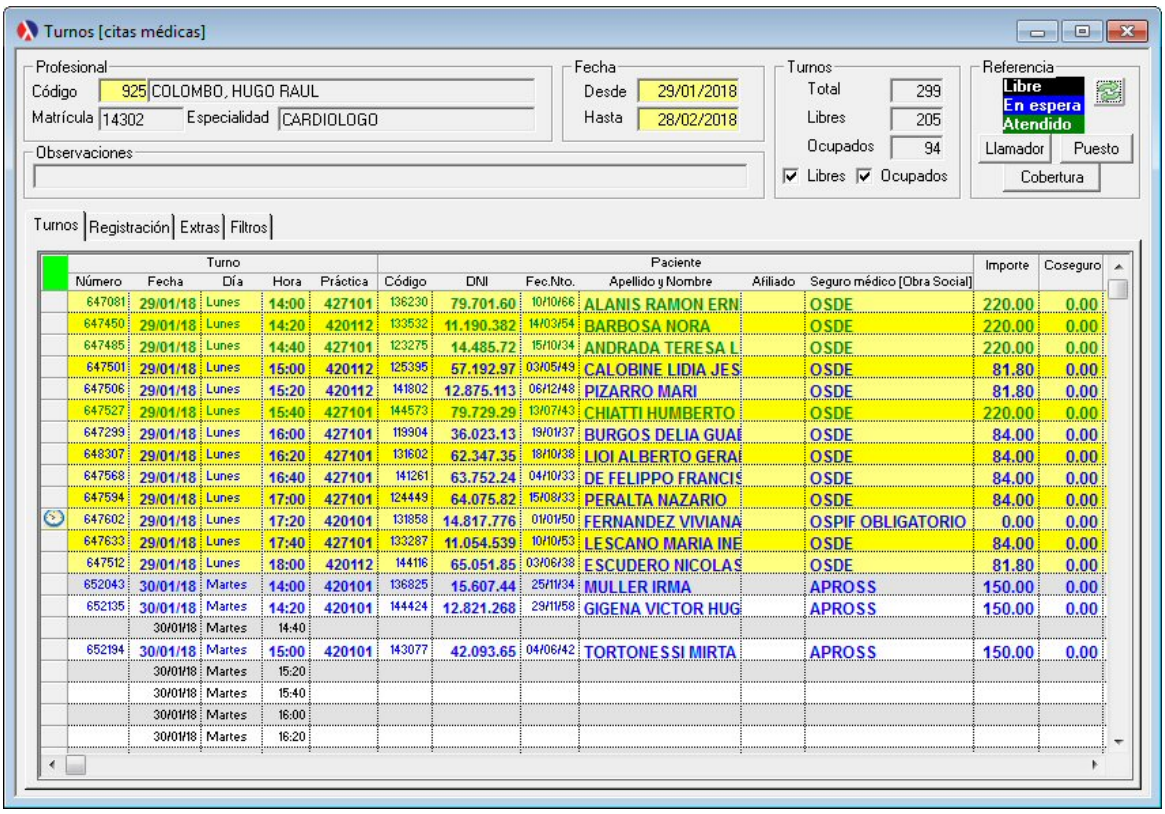

A continuación se muestra la pantalla de confirmación.

Ordenar el trabajo y evitar errores en la gestión de turnos:
Se recomienda, en caso de trabajo en grupo, que se dividan entre los operadores los turnos por médicos y que solo un operador pueda cargar un determinado grupo de médicos. Esto se sugiere para evitar que dos operadores den un mismo turno el mismo día y a la misma hora de un mismo médico. Puede ocurrir esto, porque en tal momento todavía no se guardo el turno en ninguno de los puestos y puede que coincida que se guarde al mismo tiempo, entonces quedará el turno dado a dos pacientes distintos. Recuerde que se debe **confirmar la asistencia** del paciente, cuando este concurre a la consulta

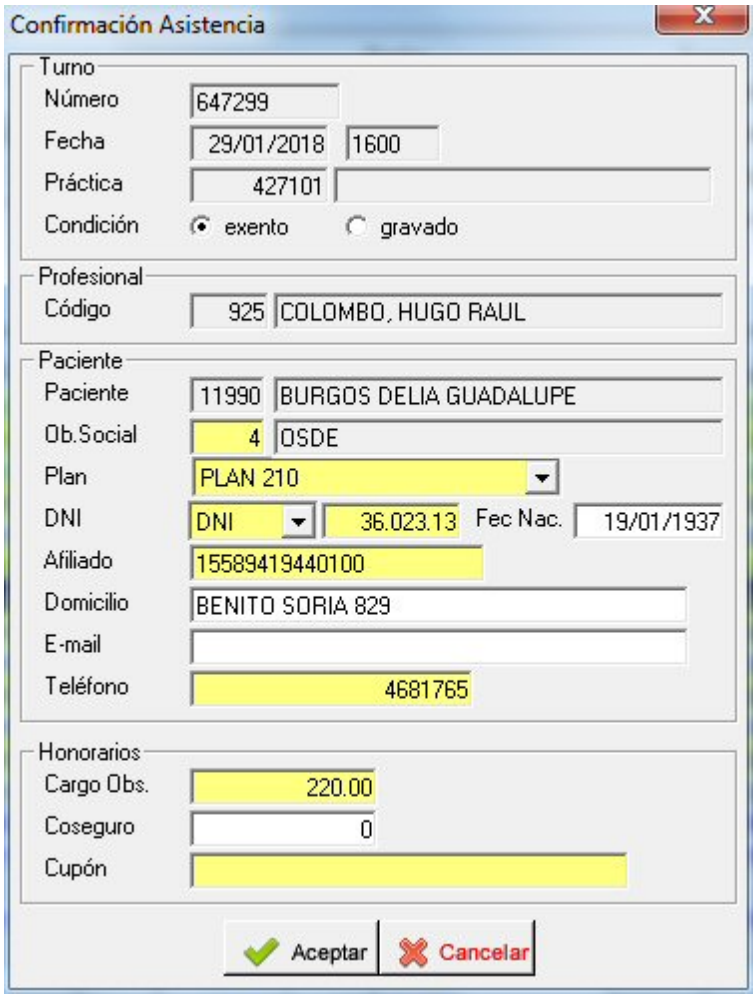

Al presionar Aceptar se aplicarán los cambios a la tabla de turnos. Esta tabla contiene una columna que indica la asistencia que será marcada con un tilde. Es indispensable que se confirme la asistencia porque cuando se desee facturar a la obra social mostrará todos los turnos confirmados. El importe a cargo de la obra social es recuperado automáticamente del nomenclador, al igual que el monto correspondiente al coseguro, siguiendo la lógica de prácticas.

© 2005 LandaWare

Ver diagrama de flujo de lógica de práctica. Por supuesto, que para que haga esta acción el importe debe de estar cargado en el sistemas.

Registración:

En esta solapa se ingresa el paciente que solicita el turno, previamente a este paso deberá seleccionar la fila donde indique el **horario de atención**. Se puede ingresar el código del paciente o bien escribir el nombre del mismo o buscarlo presionando el botón derecho sobre el código. En caso que se encuentre registrado en la base de datos, se completarán el resto de los campos. Si no se encuentra, el sistema le preguntará si desea dar de alta al paciente. Allí deberán completarse los campos que se considere oportunos y obligatorios.

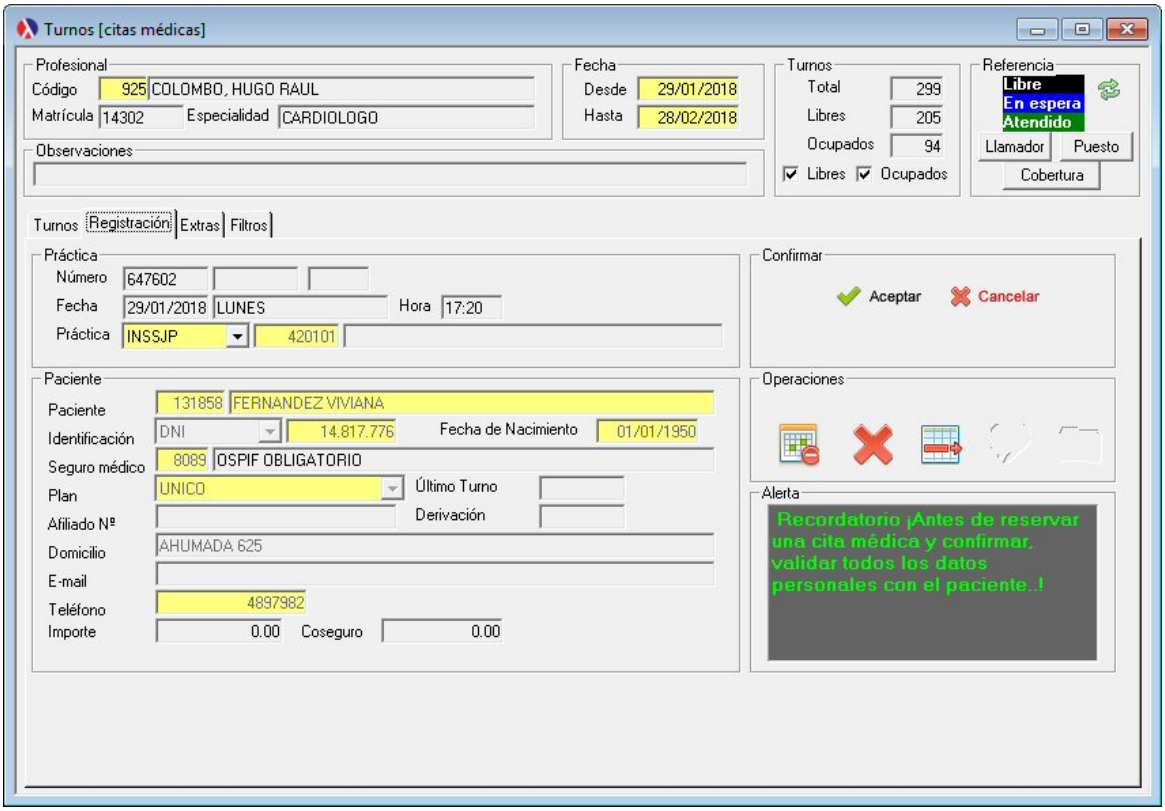

Acciones y definición de los botones:

Comenzando de izquierda a derecha, se explicara el funcionamiento de cada acción que disparara cada botón.

- Anular: El primero **anula todos los turnos** seleccionados en la solapa de turnos. Si se seleccionan turnos reservados entre medio, estos se conservaran.
- Borrar: El segundo **borra todos los turnos** seleccionados.
- Sobreturno: Permite el ingreso de un **sobreturno** fuera del horario de atención normal.

© 2005 LandaWare

Para esto se deberá antes que nada seleccionar un turno ocupado y el botón se habilitará. Si se selecciona un turno libre el botón permanecerá inhabilitado. Tendrá que tener en cuenta que a pesar que se haga lo mencionado arriba; si el usuario de sistemas no tiene permiso para hacer esta acción el botón no se habilitará jamás. Una vez presionado el botón de sobreturno los campos se limpiarán y habilitarán. Verá que la hora también se habilita y solo con esta
función lo hace. En la hora deberá ingresar el horario que corresponda y que este acotado entre el turno anterior y posterior. Luego complete el resto como lo hace normalmente. Si el paciente dispone de una obra social que **no tiene convenio** con el médico ingresado, el sistema arrojará un mensaje de error no permitiendo la reserva de turno excepto bajo la condición de que los honorarios sean abonados particularmente.

- Comentarios: información a destacar del turno, alguna recomendación, sugerencia, alerta, etc.
- Derivación: de donde proviene el paciente, puede haber sido derivado por la obra social y proceder de otra institución.

Constancia de turno:

Comprobante que acredita la validez del turno reservado (opcional - configurable por sistemas).

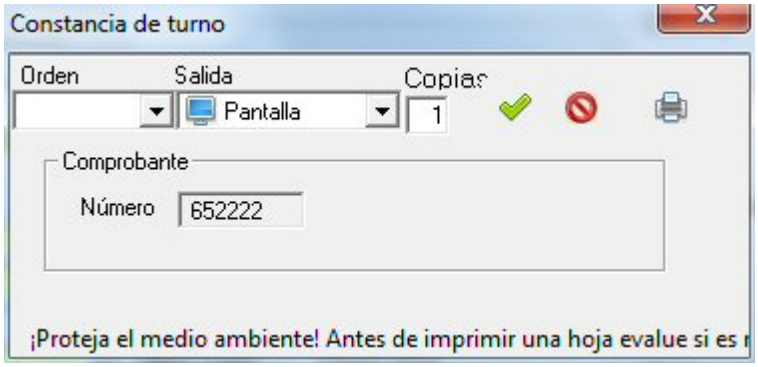

© 2005 LandaWare

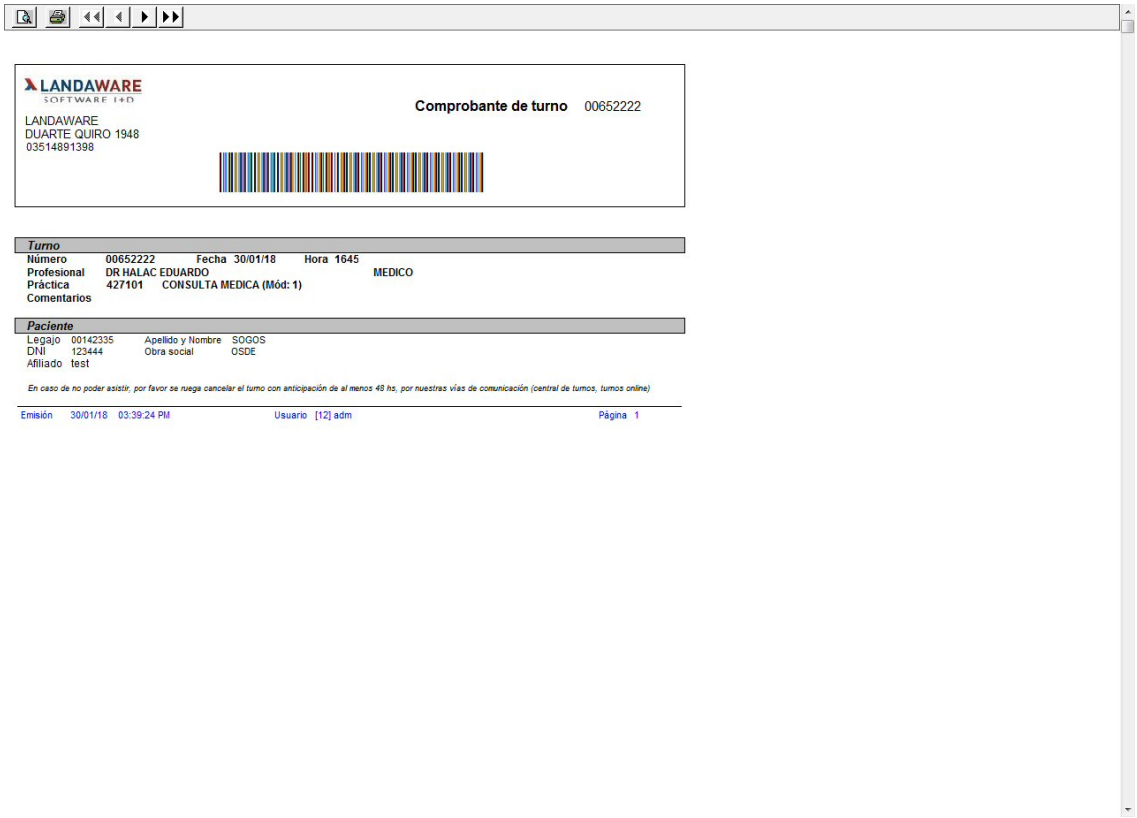

LANDAWARE
SOFTWARE I+D

LANDAWARE
DUARTE QUIRO 1948
03514891398

Comprobante de turno 00652222

Turno

Número 00652222 **Fecha** 30/01/18 **Hora** 1645
Profesional DR HALAC EDUARDO MEDICO
Práctica 427101 CONSULTA MEDICA (Mód: 1)
Comentarios

Paciente

Legajo 00142335 Apellido y Nombre SOGOS
DNI 123444 Obra social OSDE
Afiliado test

En caso de no poder asistir, por favor se ruega cancelar el turno con anticipación de al menos 48 hs, por nuestras vías de comunicación (central de turnos, turnos online)

Emisión 30/01/18 03:39:24 PM Usuario [12] adm Página 1

Extras:

Se muestran todos los sobreturnos. El procedimiento en esta solapa es igual que en turnos. Recuerde que aquí también debe confirmar la asistencia. Los turnos extran, son turnos que se encuentran en otra solapa puesto que los mismos son sobreturnos, o turnos que en algún momento fueron dentro del horario de atención del profesional y por algún motivo ya no coinciden. Los motivos pueden ser cambio de horario de atención expresado tanto en los días como en el rango de hora o incluso en el intervalo de tiempo entre cada turno.

© 2005 LandaWare

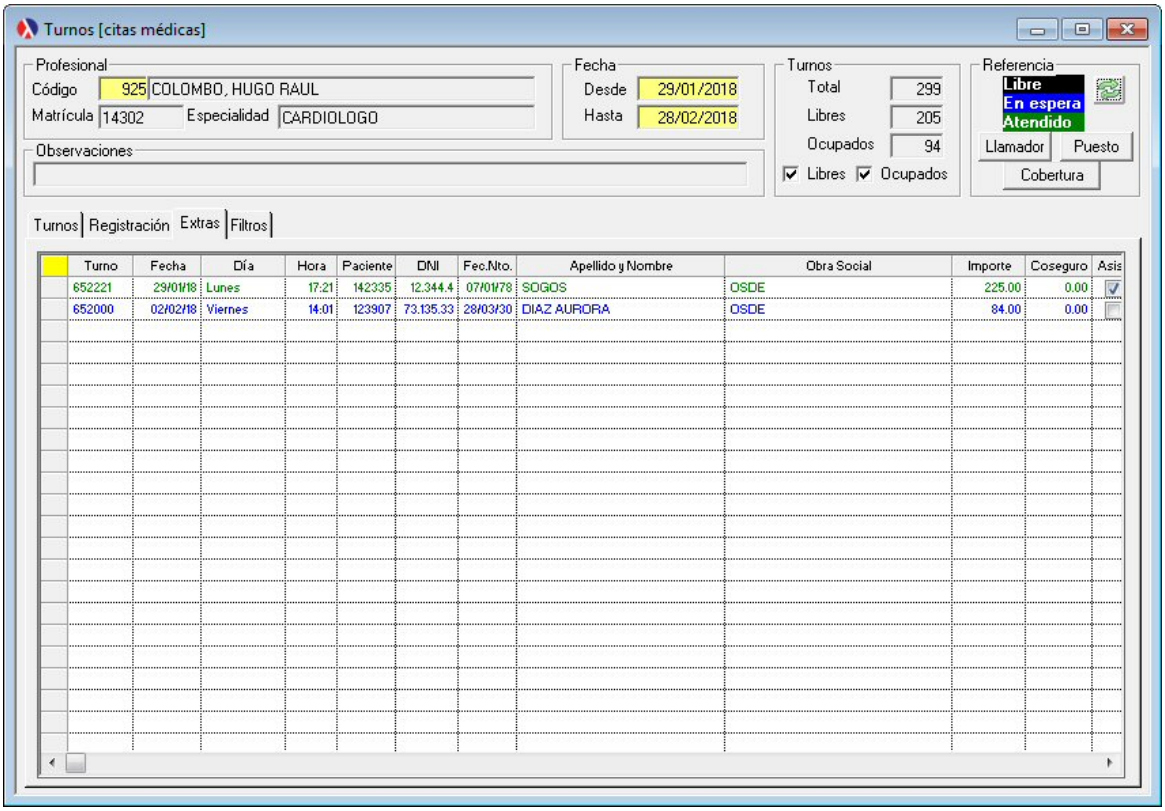

Filtros:

Permiten a través de la selección de días (Lunes, Martes, etc) filtrar todos aquellos turnos (libres, ocupados, confirmados, etc) que coincidan con el horario de atención del profesional. A su vez, los filtrados se encuentren dentro del rango de horas ingresado (de 0:00 a 23:59). Tomando el actual caso, sabemos que el profesional atiende los Martes de 10:00 a 12:00 hs, en un intervalo entre cada turno de 10 minutos.

Si el Martes no se encuentra tildado, no mostrara los turnos de ese día. Ahora bien, si esta tildado mostrara todos los turnos del dia siempre y que los mismos estén dentro del horario. Si el horario de filtrado fuese desde las 11:00 hasta las 13.00, solo mostrara los turnos comprendidos en ese rango quedando excluidos los anteriores a las 11:00. Si esta seleccionado libres y ocupados, mostrara el universo completo de turnos que cumplan los otros filtros. Sino solo los libres o solo los ocupados.

© 2005 LandaWare

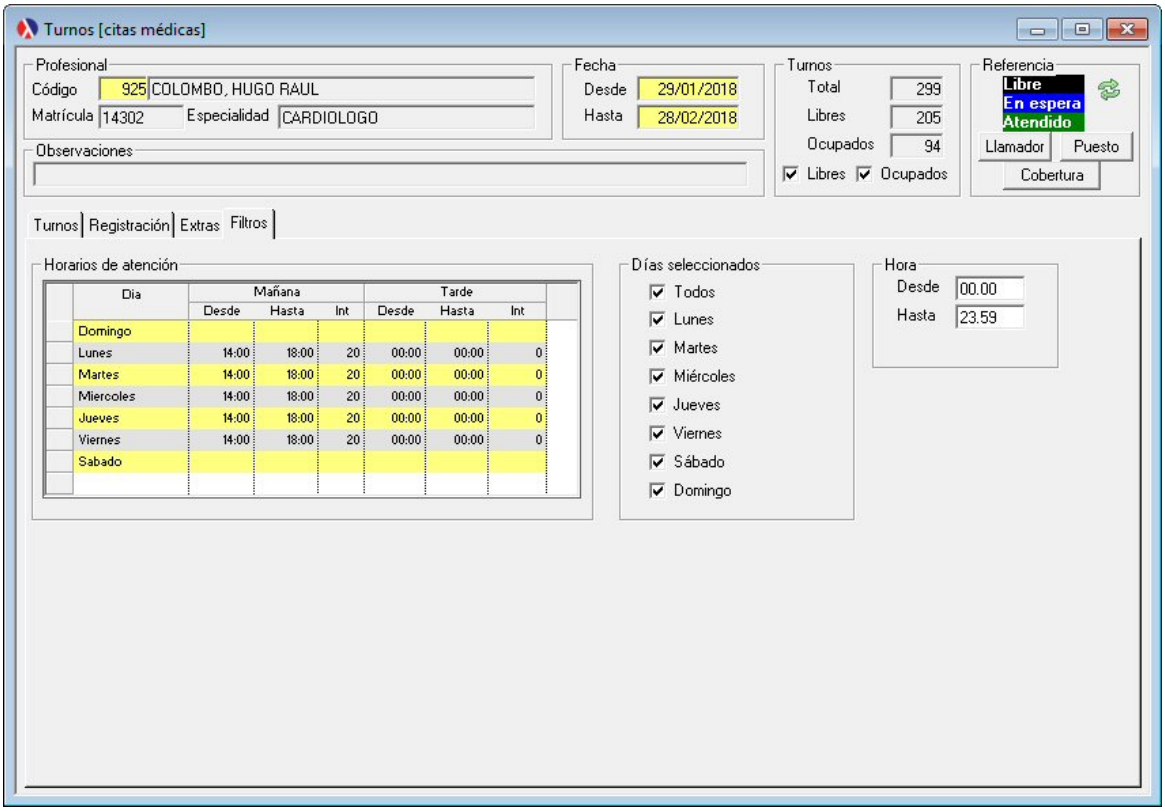

Cambios de horarios:
En caso que el profesional cambie el horario de atención, pudiendo cambiar el intervalo entre turnos o bien el o los días que atiende; los turnos cargados con anterioridad a la modificación no podrán ser presentados al igual que antes. Los turnos anteriores al cambio, se informaran en la solapa de Extras. Esto se debe a que la función principal es de ingreso de datos y no de consulta. Si desea consultar los turnos otorgados, para un rango de fechas, diríjase al reporte donde encontrará la información sin importar si un médico cambio su horario de consulta.

Puesto:
Selección de puesto de atención de secretaria. La persona puede rotar y tomar cualquier puesto en cualquier momento, excepto la reglas del negocio lo impidan. El puesto sirve ademas para que cuando llame por pantalla al paciente sepa a que lugar dirigirse. El puesto queda asociado durante toda la sesión a menos que se desconecte y tome otro o ninguno.

© 2005 LandaWare

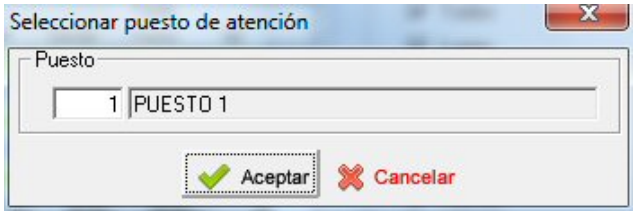

Cobertura:

Visualmente, es factible ver todos los seguros médicos que atiende el profesional ingresado.

Vea también:

Estado de turnos
Lógica de Prácticas
Feriados
Llamador
Puesto
Cobertura

© 2005 LandaWare

8.2.2 Consultar

8.2.2.1 por Profesional

Consulta de agenda por profesional en un determinado periodo de tiempo. La agenda se actualiza cada N segundos. Este parámetro puede ser configurado en empresa. Rápidamente, el profesional toma conocimiento de los pacientes que se encuentran en espera o todavía no han llegado. Puede conectar la aplicación a un monitor central y el profesional convocar al paciente al consultorio, a través del sistema.

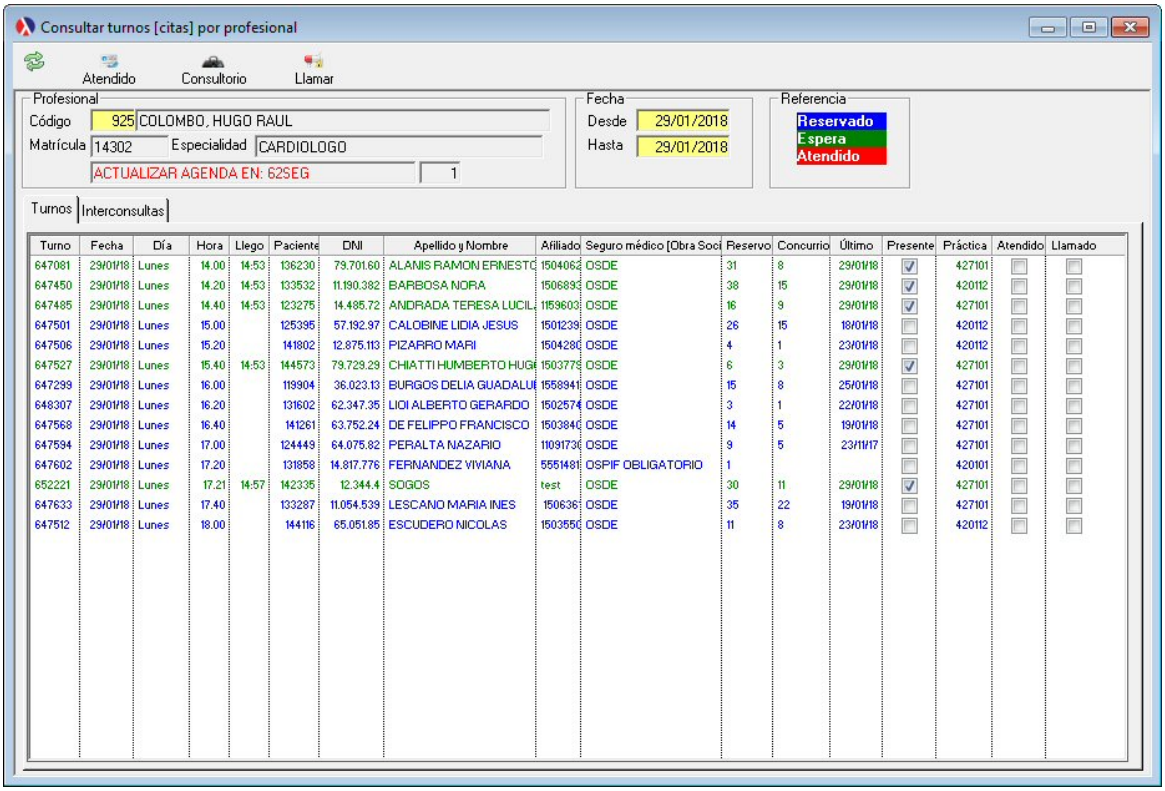

Presenta en una tabla, los turnos para un periodo de tiempo determinado. Las filas de **color azul**, indican que el turno se encuentra reservado. Las filas de **color verde**, indica que el turno fue confirmado y el paciente se encuentra en el establecimiento, esperando ser atendido por el profesional. Las filas de **color rojo**, indican que el paciente ya fue atendido por el profesional. Se define en la configuración del software, el periodo de tiempo expresado en intervalo de segundos de cada cuanto se actualizara automáticamente la visualización de turnos. Si se confirma la presencia de un nuevo turno reservado, o bien, se confirma la asistencia de un turno reservado, durante el periodo de espera del contador "Actualizar agenda en: ..." al caducar el contador y comenzar de nuevo se actualizara la tabla mostrando mas registros (turnos nuevos) o menos (turnos eliminados) y también actualizando el estado de los existentes.
Al realizar doble clic sobre un paciente, se un combo para poder seleccionar que acción se desea realizar. Al posicionarse sobre un paciente y luego de presionar el **botón atendido**, se preguntara si desea confirmar que el paciente fue atendido por el

profesional.

Acciones:
Permite al profesional registrar una historia clínica, realizar un estudio preoperatorio, registrar una ficha médica, registrar un estudio médico o bien consultar el legajo con todo el historial del paciente. Al seleccionar una opción se redirigira a la ventana correspondiente según elección.

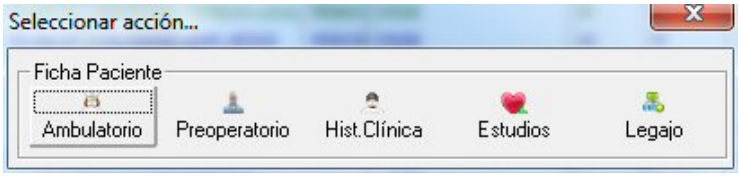

Vea también:

Historia Clínica
Ficha medica
Preoperatorio
Legajo
Estado de turnos

8.2.2.2 por Paciente

Consulta de turnos de pacientes en un determinado periodo de tiempo. Puede ser de gran contribución para la operadora de turnos, puesto que en algunas ocasiones el paciente olvida que día tiene que concurrir o a que profesional, entonces por medio de este proceso puede constatar la solicitud expuesta por el paciente.

© 2005 LandaWare

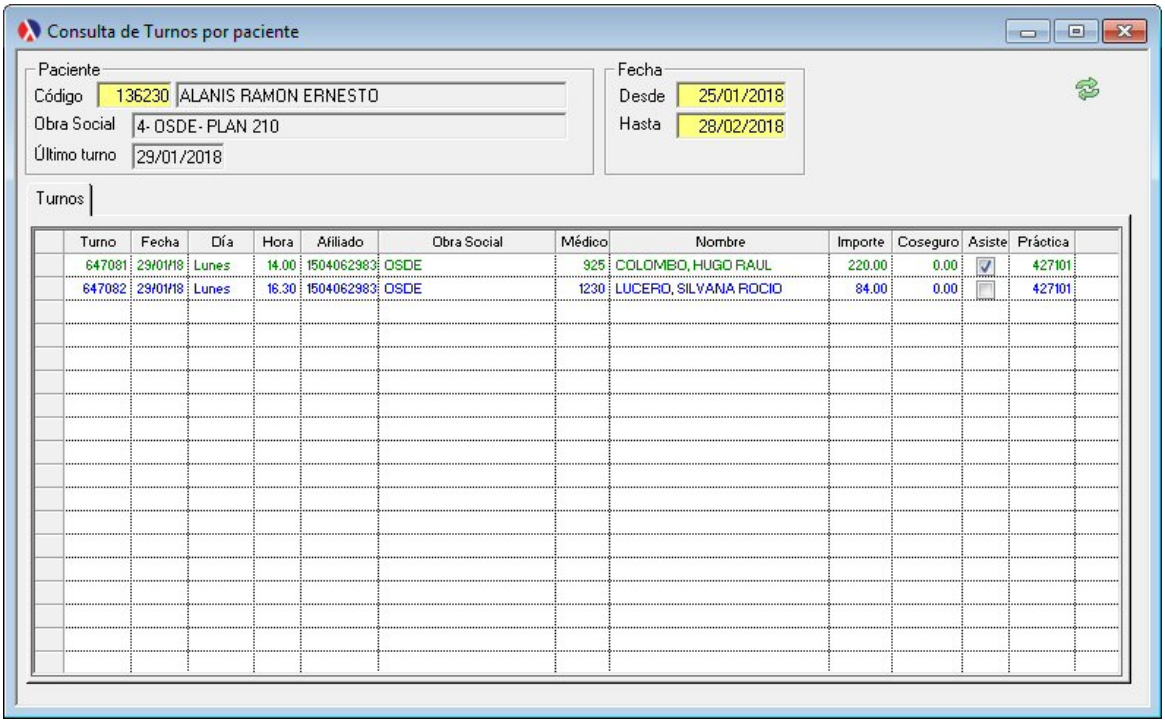

Presenta en una tabla, los turnos para un periodo de tiempo de un paciente determinado. Las filas de **color azul**, indican que el turno se encuentra reservado. Las filas de **color verde**, indica que el turno fue confirmado por recepción.
Al realizar doble clic sobre un paciente, se abre la ventana de confirmación de asistencia. Idéntico proceso que la confirmación de turnos.

Vea también:

carga turnos

8.2.2.3 diarios

Consulta de todos los turnos para un día específico. No es posible discriminar por pacientes, profesionales u obra social.

© 2005 LandaWare

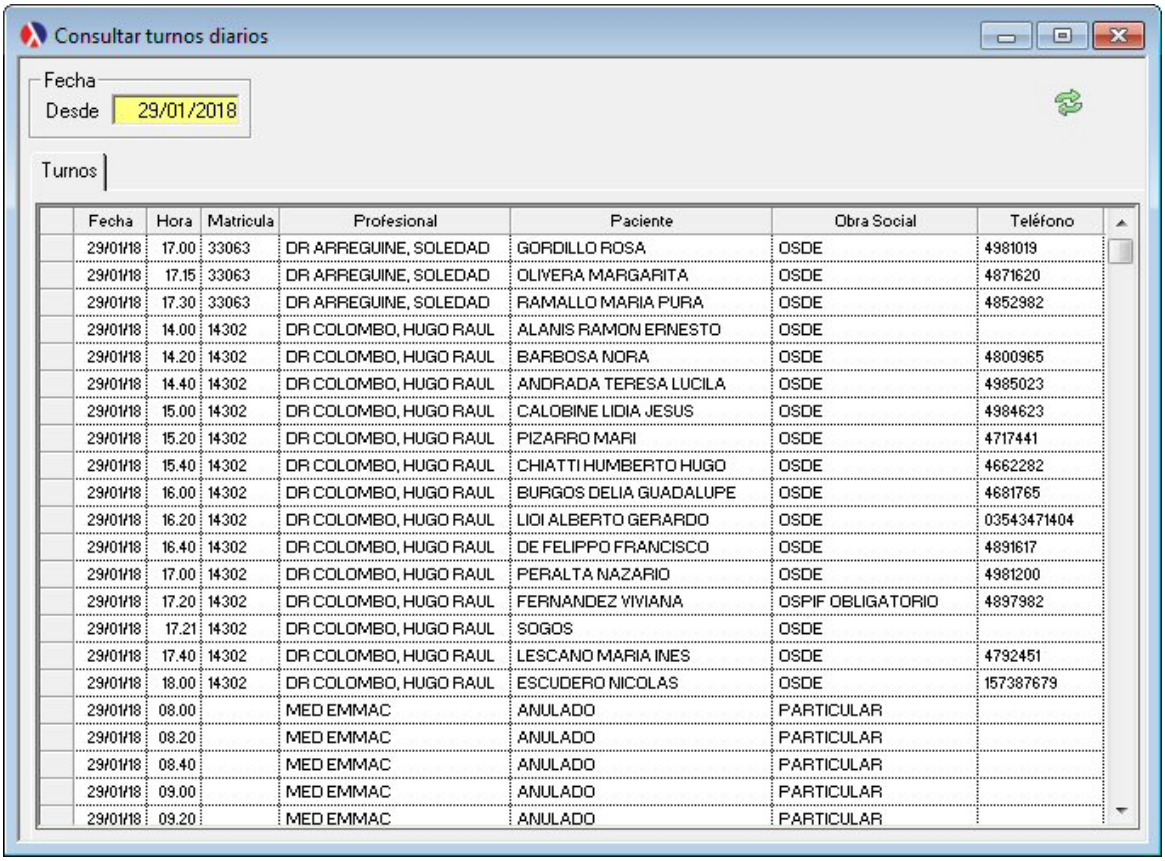

Fecha	Hora	Matricula	Profesional	Paciente	Obra Social	Teléfono
29/01/18	17.00	33063	DR ARREGUINE, SOLEDAD	GORDILLO ROSA	OSDE	4981019
29/01/18	17.15	33063	DR ARREGUINE, SOLEDAD	OLIVERA MARGARITA	OSDE	4871620
29/01/18	17.30	33063	DR ARREGUINE, SOLEDAD	RAMALLO MARIA PURA	OSDE	4852982
29/01/18	14.00	14302	DR COLOMBO, HUGO RAUL	ALANIS RAMON ERNESTO	OSDE	
29/01/18	14.20	14302	DR COLOMBO, HUGO RAUL	BARBOSA NORA	OSDE	4800965
29/01/18	14.40	14302	DR COLOMBO, HUGO RAUL	ANDRADA TERESA LUCILA	OSDE	4985023
29/01/18	15.00	14302	DR COLOMBO, HUGO RAUL	CALOBINE LIDIA JESUS	OSDE	4984623
29/01/18	15.20	14302	DR COLOMBO, HUGO RAUL	PIZARRO MARI	OSDE	4717441
29/01/18	15.40	14302	DR COLOMBO, HUGO RAUL	CHIATTI HUMBERTO HUGO	OSDE	4662282
29/01/18	16.00	14302	DR COLOMBO, HUGO RAUL	BURGOS DELIA GUADALUPE	OSDE	4681765
29/01/18	16.20	14302	DR COLOMBO, HUGO RAUL	LIOI ALBERTO GERARDO	OSDE	03543471404
29/01/18	16.40	14302	DR COLOMBO, HUGO RAUL	DE FELIPPO FRANCISCO	OSDE	4891617
29/01/18	17.00	14302	DR COLOMBO, HUGO RAUL	PERALTA NAZARIO	OSDE	4981200
29/01/18	17.20	14302	DR COLOMBO, HUGO RAUL	FERNANDEZ VIVIANA	OSPIF OBLIGATORIO	4897982
29/01/18	17.21	14302	DR COLOMBO, HUGO RAUL	SOGOS	OSDE	
29/01/18	17.40	14302	DR COLOMBO, HUGO RAUL	LESCANO MARIA INES	OSDE	4792451
29/01/18	18.00	14302	DR COLOMBO, HUGO RAUL	ESCUDERO NICOLAS	OSDE	157387679
29/01/18	08.00		MED EMMAC	ANULADO	PARTICULAR	
29/01/18	08.20		MED EMMAC	ANULADO	PARTICULAR	
29/01/18	08.40		MED EMMAC	ANULADO	PARTICULAR	
29/01/18	09.00		MED EMMAC	ANULADO	PARTICULAR	
29/01/18	09.20		MED EMMAC	ANULADO	PARTICULAR	

Presenta en una tabla, los turnos para un periodo de tiempo de todos los profesionales y todos los pacientes.

Vea también:

carga turnos

8.2.3 Interconsultas

8.2.3.1 Registrar

Registración de pedidos de interconsultas entre profesionales. Desde esta ventana se pueden dar de alta nuevos pedidos, modificar datos o bien eliminarlos.

© 2005 LandaWare

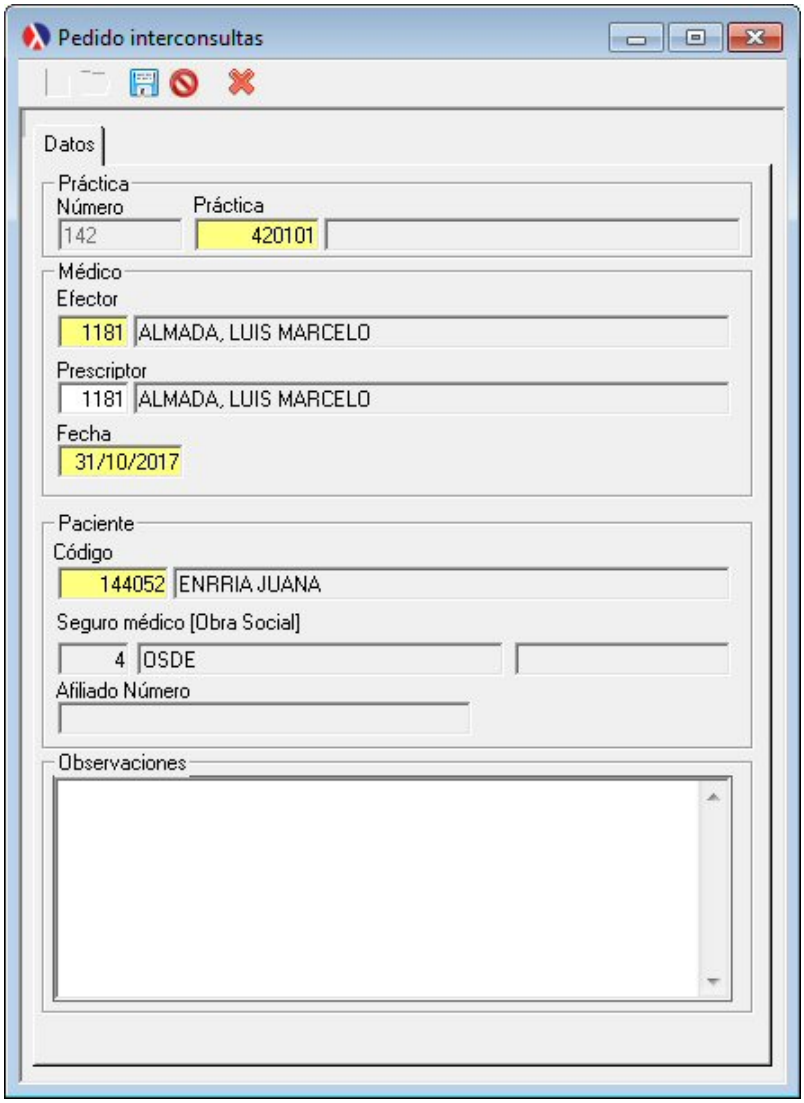

- Número, único-incremental-automático.
- Práctica, nomenclada (motivo del pedido).
- Efector, profesional que realizara la práctica.
- Prescriptor, profesional que realiza el pedido de interconsulta profesional.
- Fecha de pedido, dd/mm/aaaa.
- Paciente, código de paciente.
- Seguro médico/ obra social (automático).
- Afiliado/ Nro. Carnet, es el que le provee la obra social a sus afiliados junto con la credencial. (automático).
- Observaciones, factores a destacar del paciente.

© 2005 LandaWare

8.2.3.2 Reporte

Emisión de listado de interconsultas, permite conocer a los profesionales y secretaria que pedidos se realizaron intra institución, es decir pedido de estudios, atención, etc encargados por un profesional a otro profesional dentro de la institución.

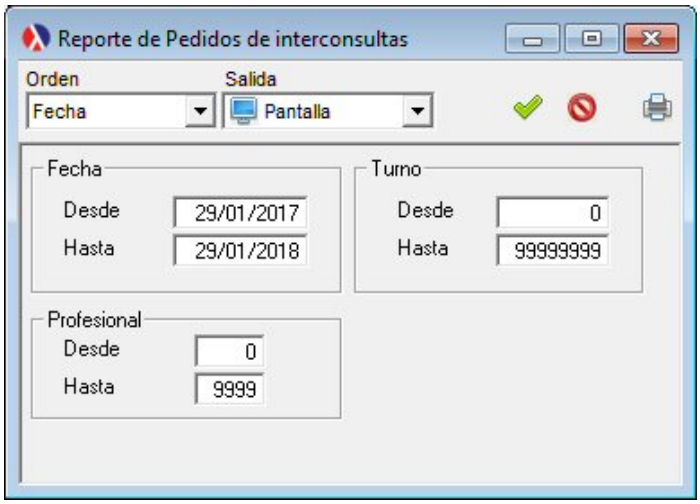

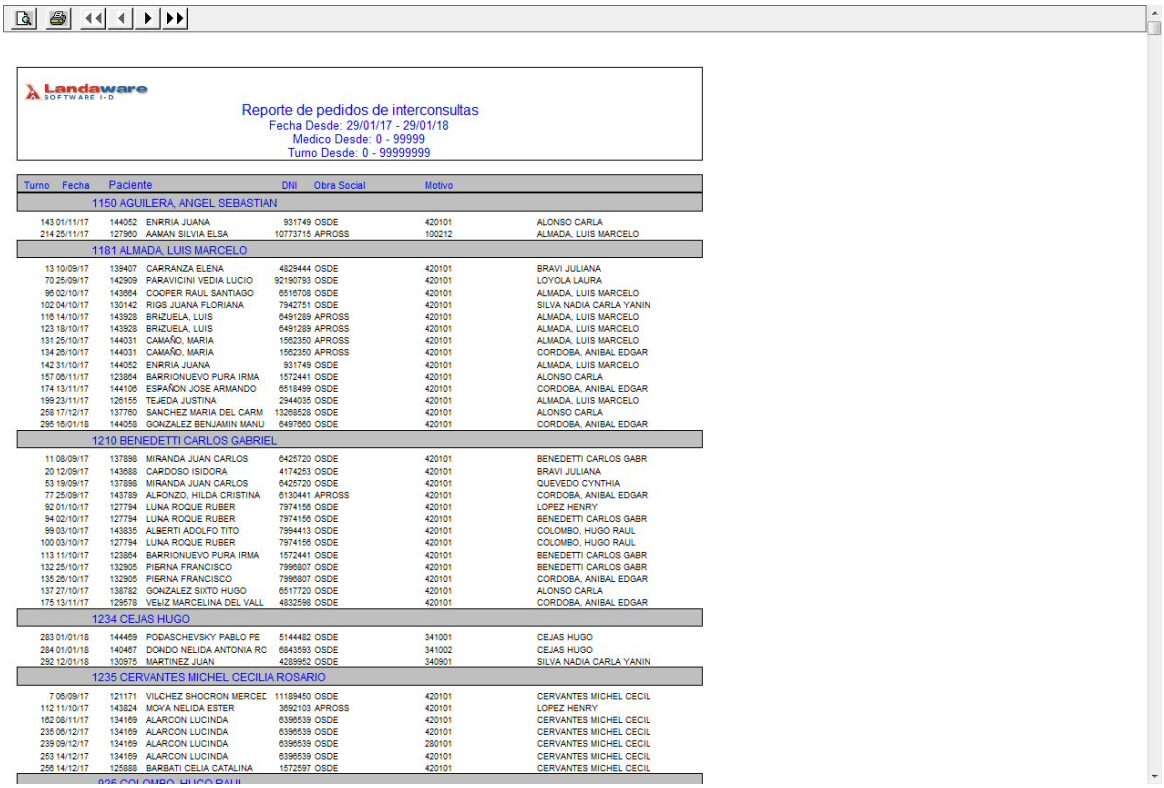

Landaware SOFTWARE I+D

Reporte de pedidos de interconsultas
Fecha Desde: 29/01/17 - 29/01/18
Medico Desde: 0 - 99999
Turno Desde: 0 - 99999999

Turno	Fecha	Paciente	DNI	Obra Social	Motivo	
1150 AGUILERA, ANGEL SEBASTIAN						
143	01/11/17	144052 ENRRIA JUANA	931749	OSDE	420101	ALONSO CARLA
214	25/11/17	127960 AAMAN SILVIA ELSA	10773715	APROSS	100212	ALMADA, LUIS MARCELO
1181 ALMADA, LUIS MARCELO						
13	10/09/17	139407 CARRANZA ELENA	4829444	OSDE	420101	BRAVI JULIANA
70	25/09/17	142909 PARAVICINI VEDIA LUCIO	92190793	OSDE	420101	LOYOLA LAURA
96	02/10/17	143954 COOPER RAUL SANTIAGO	6516708	OSDE	420101	ALMADA, LUIS MARCELO
102	04/10/17	130142 RIGS JUANA FLORIANA	7942751	OSDE	420101	SILVA NADIA CARLA YANIN
116	14/10/17	143928 BRIZUELA, LUIS	6491289	APROSS	420101	ALMADA, LUIS MARCELO
123	18/10/17	143928 BRIZUELA, LUIS	6491289	APROSS	420101	ALMADA, LUIS MARCELO
131	25/10/17	144031 CAMAÑO, MARIA	1562350	APROSS	420101	ALMADA, LUIS MARCELO
134	26/10/17	144031 CAMAÑO, MARIA	1562350	APROSS	420101	CORDOBA, ANIBAL EDGAR
142	31/10/17	144052 ENRRIA JUANA	931749	OSDE	420101	ALMADA, LUIS MARCELO
157	06/11/17	123854 BARRIONUEVO PURA IRMA	1572441	OSDE	420101	ALONSO CARLA
174	13/11/17	144106 ESPAÑON JOSE ARMANDO	6518459	OSDE	420101	CORDOBA, ANIBAL EDGAR
199	23/11/17	126155 TEJEDA JUSTINA	2944035	OSDE	420101	ALMADA, LUIS MARCELO
258	17/12/17	137760 SANCHEZ MARIA DEL CARM	13268528	OSDE	420101	ALONSO CARLA
295	16/01/18	144058 GONZALEZ BENJAMIN MANU	6497660	OSDE	420101	CORDOBA, ANIBAL EDGAR
1210 BENEDETTI CARLOS GABRIEL						
11	08/09/17	137898 MIRANDA JUAN CARLOS	6425720	OSDE	420101	BENEDETTI CARLOS GABR
20	12/09/17	143688 CARDOSO ISIDORA	4174253	OSDE	420101	BRAVI JULIANA
53	19/09/17	137898 MIRANDA JUAN CARLOS	6425720	OSDE	420101	QUEVEDO CYNTHIA
77	25/09/17	143789 ALFONZO, HILDA CRISTINA	6130441	APROSS	420101	CORDOBA, ANIBAL EDGAR
92	01/10/17	127794 LUNA ROQUE RUBER	7974156	OSDE	420101	LOPEZ HENRY
94	02/10/17	127794 LUNA ROQUE RUBER	7974156	OSDE	420101	BENEDETTI CARLOS GABR
99	03/10/17	143835 ALBERTI ADOLFO TITO	7994413	OSDE	420101	COLOMBO, HUGO RAUL
100	03/10/17	127794 LUNA ROQUE RUBER	7974156	OSDE	420101	COLOMBO, HUGO RAUL
113	11/10/17	123864 BARRIONUEVO PURA IRMA	1572441	OSDE	420101	BENEDETTI CARLOS GABR
132	25/10/17	132905 PIERNA FRANCISCO	7996807	OSDE	420101	BENEDETTI CARLOS GABR
135	26/10/17	132905 PIERNA FRANCISCO	7996807	OSDE	420101	CORDOBA, ANIBAL EDGAR
137	27/10/17	138782 GONZALEZ SIXTO HUGO	6517720	OSDE	420101	ALONSO CARLA
175	13/11/17	129578 VELIZ MARCELINA DEL VALL	4832598	OSDE	420101	CORDOBA, ANIBAL EDGAR
1234 CEJAS HUGO						
283	01/01/18	144469 PODASCHEVSKY PABLO PE	5144482	OSDE	341001	CEJAS HUGO
284	01/01/18	140467 DONDO NELIDA ANTONIA RC	6843593	OSDE	341002	CEJAS HUGO
292	12/01/18	130975 MARTINEZ JUAN	4289952	OSDE	340901	SILVA NADIA CARLA YANIN
1235 CERVANTES MICHEL CECILIA ROSARIO						
7	06/09/17	121171 VILCHEZ SHOCRON MERCEC	11189450	OSDE	420101	CERVANTES MICHEL CECIL
112	11/10/17	143824 MOYA NELIDA ESTER	3692103	APROSS	420101	LOPEZ HENRY
162	08/11/17	134169 ALARCON LUCINDA	6396539	OSDE	420101	CERVANTES MICHEL CECIL
235	06/12/17	134169 ALARCON LUCINDA	6396539	OSDE	420101	CERVANTES MICHEL CECIL
239	09/12/17	134169 ALARCON LUCINDA	6396539	OSDE	280101	CERVANTES MICHEL CECIL
253	14/12/17	134169 ALARCON LUCINDA	6396539	OSDE	420101	CERVANTES MICHEL CECIL
256	14/12/17	125888 BARBATI CELIA CATALINA	1572597	OSDE	420101	CERVANTES MICHEL CECIL

Vista Preliminar del Reporte

8.2.4 Auditar

Control de turnos, permite el visado de cada uno de los turnos. Es bastante valioso controlar cada una de las citas, para que no ocurran reclamos de las obras sociales, realizando débitos innecesarios por falta de información o por datos erróneos.

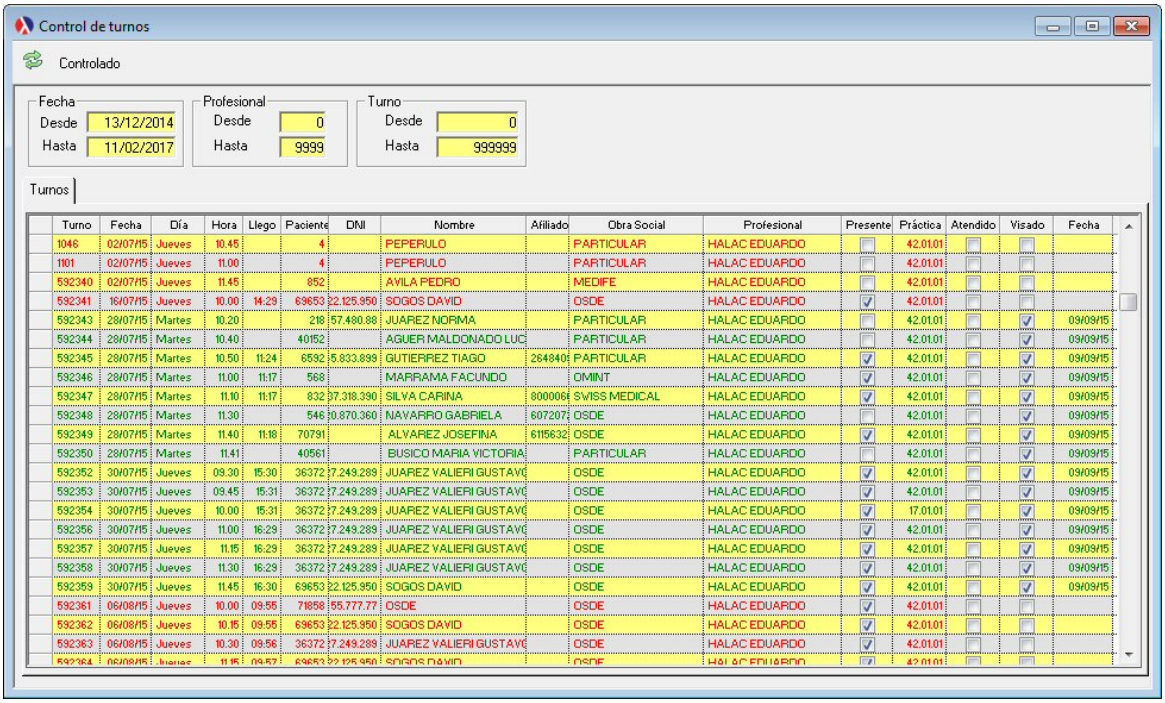

Turno	Fecha	Día	Hora	Llego	Paciente	DNI	Nombre	Afiliado	Obra Social	Profesional	Presente	Práctica	Atendido	Visado	Fecha
1046	02/07/15	Jueves	10.45		4		PEPERULO		PARTICULAR	HALAC EDUARDO		42.01.01			
1101	02/07/15	Jueves	11.00		4		PEPERULO		PARTICULAR	HALAC EDUARDO		42.01.01			
592340	02/07/15	Jueves	11.45		852		AVILA PEDRO		MEDIFE	HALAC EDUARDO		42.01.01			
592341	16/07/15	Jueves	10.00	14:29	69653	22.125.950	SOGOS DAVID		OSDE	HALAC EDUARDO	✓	42.01.01			
592343	28/07/15	Martes	10.20		218	57.480.88	JUAREZ NORMA		PARTICULAR	HALAC EDUARDO		42.01.01		✓	09/09/15
592344	28/07/15	Martes	10.40		40152		AGUER MALDONADO LUC		PARTICULAR	HALAC EDUARDO		42.01.01		✓	09/09/15
592345	28/07/15	Martes	10.50	11:24	6592	5.833.899	GUTIERREZ TIAGO	2648405	PARTICULAR	HALAC EDUARDO	✓	42.01.01		✓	09/09/15
592346	28/07/15	Martes	11.00	11:17	568		MARRAMA FACUNDO		OMINT	HALAC EDUARDO	✓	42.01.01		✓	09/09/15
592347	28/07/15	Martes	11.10	11:17	832	37.318.390	SILVA CARINA	8000064	SWISS MEDICAL	HALAC EDUARDO	✓	42.01.01		✓	09/09/15
592348	28/07/15	Martes	11.30		546	0.870.360	NAVARRO GABRIELA	6072072	OSDE	HALAC EDUARDO		42.01.01		✓	09/09/15
592349	28/07/15	Martes	11.40	11:18	70791		ALVAREZ JOSEFINA	6115632	OSDE	HALAC EDUARDO	✓	42.01.01		✓	09/09/15
592350	28/07/15	Martes	11.41		40561		BUSICO MARIA VICTORIA		PARTICULAR	HALAC EDUARDO		42.01.01		✓	09/09/15
592352	30/07/15	Jueves	09.30	15:30	36372	7.249.289	JUAREZ VALIERI GUSTAVO		OSDE	HALAC EDUARDO	✓	42.01.01		✓	09/09/15
592353	30/07/15	Jueves	09.45	15:31	36372	7.249.289	JUAREZ VALIERI GUSTAVO		OSDE	HALAC EDUARDO	✓	42.01.01		✓	09/09/15
592354	30/07/15	Jueves	10.00	15:31	36372	7.249.289	JUAREZ VALIERI GUSTAVO		OSDE	HALAC EDUARDO	✓	17.01.01		✓	09/09/15
592356	30/07/15	Jueves	11.00	16:29	36372	7.249.289	JUAREZ VALIERI GUSTAVO		OSDE	HALAC EDUARDO	✓	42.01.01		✓	09/09/15
592357	30/07/15	Jueves	11.15	16:29	36372	7.249.289	JUAREZ VALIERI GUSTAVO		OSDE	HALAC EDUARDO	✓	42.01.01		✓	09/09/15
592358	30/07/15	Jueves	11.30	16:29	36372	7.249.289	JUAREZ VALIERI GUSTAVO		OSDE	HALAC EDUARDO	✓	42.01.01		✓	09/09/15
592359	30/07/15	Jueves	11.45	16:30	69653	22.125.950	SOGOS DAVID		OSDE	HALAC EDUARDO	✓	42.01.01		✓	09/09/15
592361	06/08/15	Jueves	10.00	09:55	71858	55.777.77	OSDE		OSDE	HALAC EDUARDO	✓	42.01.01			
592362	06/08/15	Jueves	10.15	09:55	69653	22.125.950	SOGOS DAVID		OSDE	HALAC EDUARDO	✓	42.01.01			
592363	06/08/15	Jueves	10.30	09:56	36372	7.249.289	JUAREZ VALIERI GUSTAVO		OSDE	HALAC EDUARDO	✓	42.01.01			
592364	06/08/15	Jueves	11.15	09:57	69653	22.125.950	SOGOS DAVID		OSDE	HALAC EDUARDO	✓	42.01.01			

Presenta en una tabla, los turnos para un periodo de tiempo determinado. Las filas de **color verde**, indica que el turno fue controlado y visado en cierta fecha. Las filas de **color rojo**, indican que el turno aún no ha sido controlado, se encuentra pendiente de revisión.

Sugerencias:
Este proceso de control es optativo. Sin embargo, se sugiere que se tome el tiempo necesario para realizar esta tarea diaria, para evitar futuros débitos por errores u omisiones en datos faltantes o incorrectos.

8.2.5 Reportes

8.2.5.1 Reporte

Emisión de listado de turnos, es de gran ayuda para saber los pacientes que tendrá que atender un profesional en un rango de fechas. A través de los filtros se puede restringir los resultados. Además, al pie del reporte, indica las estadísticas de frecuencia de obra sociales que tendrá que atender en el rango definido.

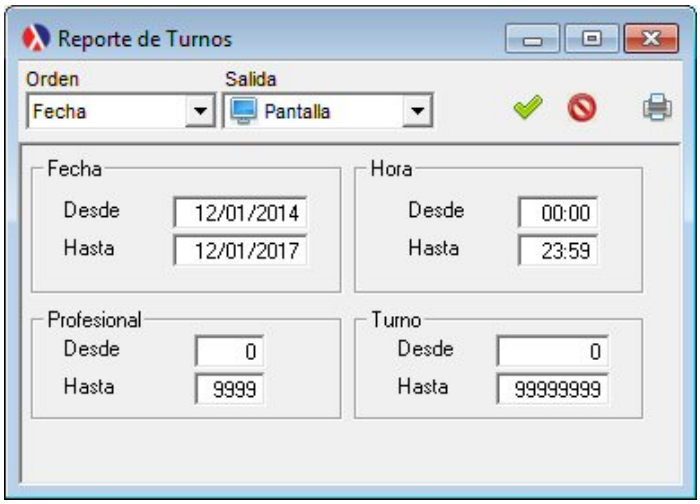

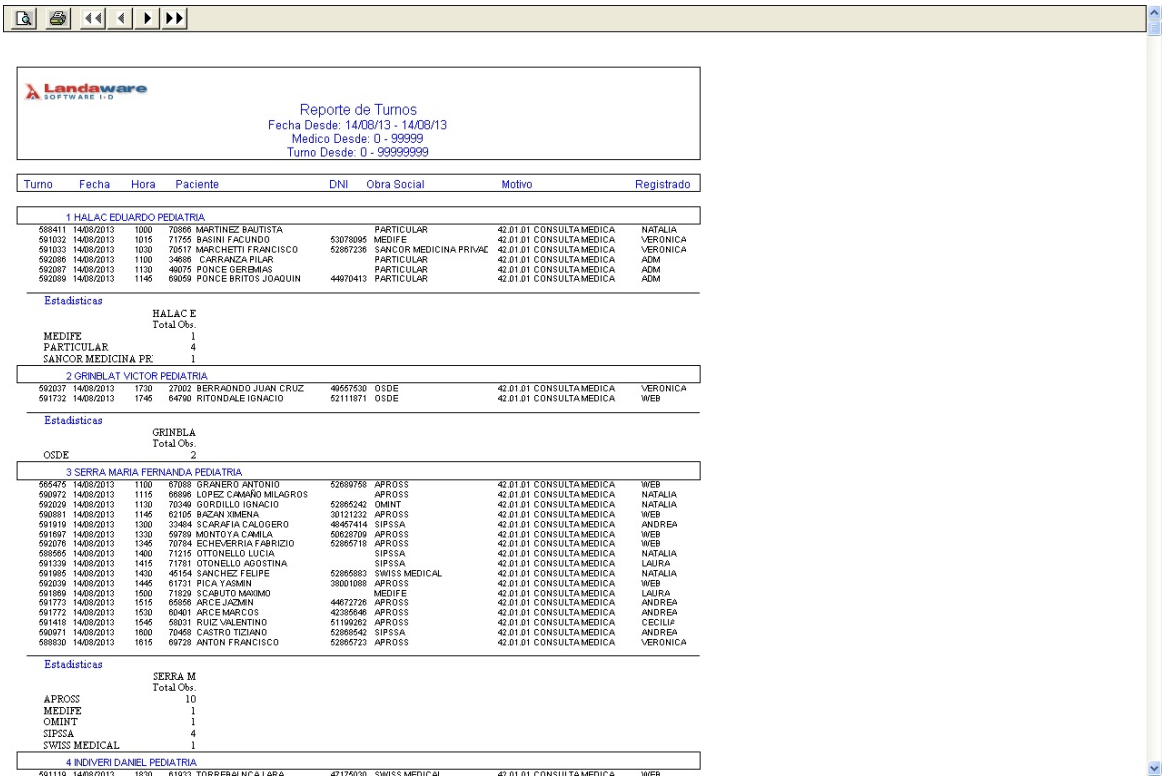

Landaware SOFTWARE I-D

Reporte de Turnos
Fecha Desde: 14/08/13 - 14/08/13
Medico Desde: 0 - 99999
Turno Desde: 0 - 99999999

Turno	Fecha	Hora	Paciente		DNI	Obra Social	Motivo	Registrado
1 HALAC EDUARDO PEDIATRIA								
588411	14/08/2013	1000	78866	MARTINEZ BAUTISTA		PARTICULAR	42.01.01 CONSULTA MEDICA	NATALIA
591032	14/08/2013	1015	71755	BASINI FACUNDO	53078095	MEDIFE	42.01.01 CONSULTA MEDICA	VERONICA
591033	14/08/2013	1030	70517	MARCHETTI FRANCISCO	52867236	SANCOR MEDICINA PRIVAD	42.01.01 CONSULTA MEDICA	VERONICA
592086	14/08/2013	1100	34686	CARRANZA PILAR		PARTICULAR	42.01.01 CONSULTA MEDICA	ADM
592087	14/08/2013	1130	46075	PONCE GERMIAS		PARTICULAR	42.01.01 CONSULTA MEDICA	ADM
592089	14/08/2013	1145	69059	PONCE BRITOS JOAQUIN	44970413	PARTICULAR	42.01.01 CONSULTA MEDICA	ADM
Estadisticas								
			HALAC E					
			Total Obs.					
MEDIFE			1					
PARTICULAR			4					
SANCOR MEDICINA PR.			1					
2 GRINBLAT VICTOR PEDIATRIA								
592037	14/08/2013	1730	27002	BERRAONDO JUAN CRUZ	40557530	OSDE	42.01.01 CONSULTA MEDICA	VERONICA
591732	14/08/2013	1745	64790	RITONDALE IGNACIO	52111871	OSDE	42.01.01 CONSULTA MEDICA	WEB
Estadisticas								
			GRINBLA					
			Total Obs.					
OSDE			2					
3 SERRA MARIA FERNANDA PEDIATRIA								
585475	14/08/2013	1100	67088	GRANERO ANTONIO	52689758	APROSS	42.01.01 CONSULTA MEDICA	WEB
590972	14/08/2013	1115	66896	LOPEZ CAMAÑO MILAGROS		APROSS	42.01.01 CONSULTA MEDICA	NATALIA
592029	14/08/2013	1130	70349	GORDILLO IGNACIO	52865242	OMINT	42.01.01 CONSULTA MEDICA	NATALIA
590881	14/08/2013	1145	62105	BAZAN XIMENA	30121232	APROSS	42.01.01 CONSULTA MEDICA	WEB
591919	14/08/2013	1300	33484	SCARAFIA CALOGERO	40467414	SIPSSA	42.01.01 CONSULTA MEDICA	ANDREA
591697	14/08/2013	1330	59789	MONTOYA CAMILA	50628709	APROSS	42.01.01 CONSULTA MEDICA	WEB
592076	14/08/2013	1345	70784	ECHEVERRIA FABRIZIO	52865719	APROSS	42.01.01 CONSULTA MEDICA	WEB
588565	14/08/2013	1400	71215	OTTONELLO LUCIA		SIPSSA	42.01.01 CONSULTA MEDICA	NATALIA
591339	14/08/2013	1415	71781	OTONELLO AGOSTINA		SIPSSA	42.01.01 CONSULTA MEDICA	LAURA
591985	14/08/2013	1430	45154	SANCHEZ FELIPE	52865883	SWISS MEDICAL	42.01.01 CONSULTA MEDICA	NATALIA
592039	14/08/2013	1445	61731	PICA YASMIN	38001088	APROSS	42.01.01 CONSULTA MEDICA	WEB
591889	14/08/2013	1500	71929	SCABUTO MAXIMO		MEDIFE	42.01.01 CONSULTA MEDICA	LAURA
591773	14/08/2013	1515	65856	ARCE JAZMIN	44672726	APROSS	42.01.01 CONSULTA MEDICA	ANDREA
591772	14/08/2013	1530	60401	ARCE MARCOS	42395646	APROSS	42.01.01 CONSULTA MEDICA	ANDREA
591418	14/08/2013	1545	59031	RUIZ VALENTINO	51190262	APROSS	42.01.01 CONSULTA MEDICA	CECILIA
590971	14/08/2013	1600	70458	CASTRO TIZIANO	52868542	SIPSSA	42.01.01 CONSULTA MEDICA	ANDREA
588830	14/08/2013	1615	69728	ANTON FRANCISCO	52865723	APROSS	42.01.01 CONSULTA MEDICA	VERONICA
Estadisticas								
			SERRA M					
			Total Obs.					
APROSS			10					
MEDIFE			1					
OMINT			1					
SIPSSA			4					
SWISS MEDICAL			1					
4 INDIVERI DANIEL PEDIATRIA								

Vista Preliminar del Reporte

8.2.5.2 Reporte Frecuencia Diario

Emisión de listado de frecuencia de turnos, es de gran ayuda para conocer los días de mayor concurrencia de pacientes agrupado por día e incidencia. A través de los filtros se puede restringir los resultados.

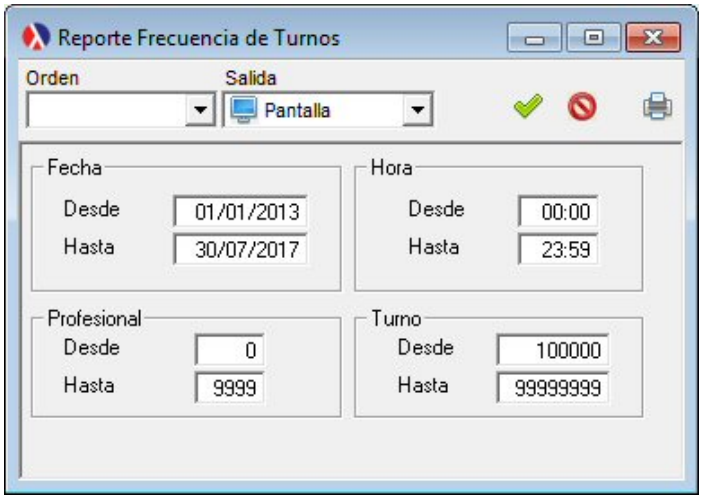

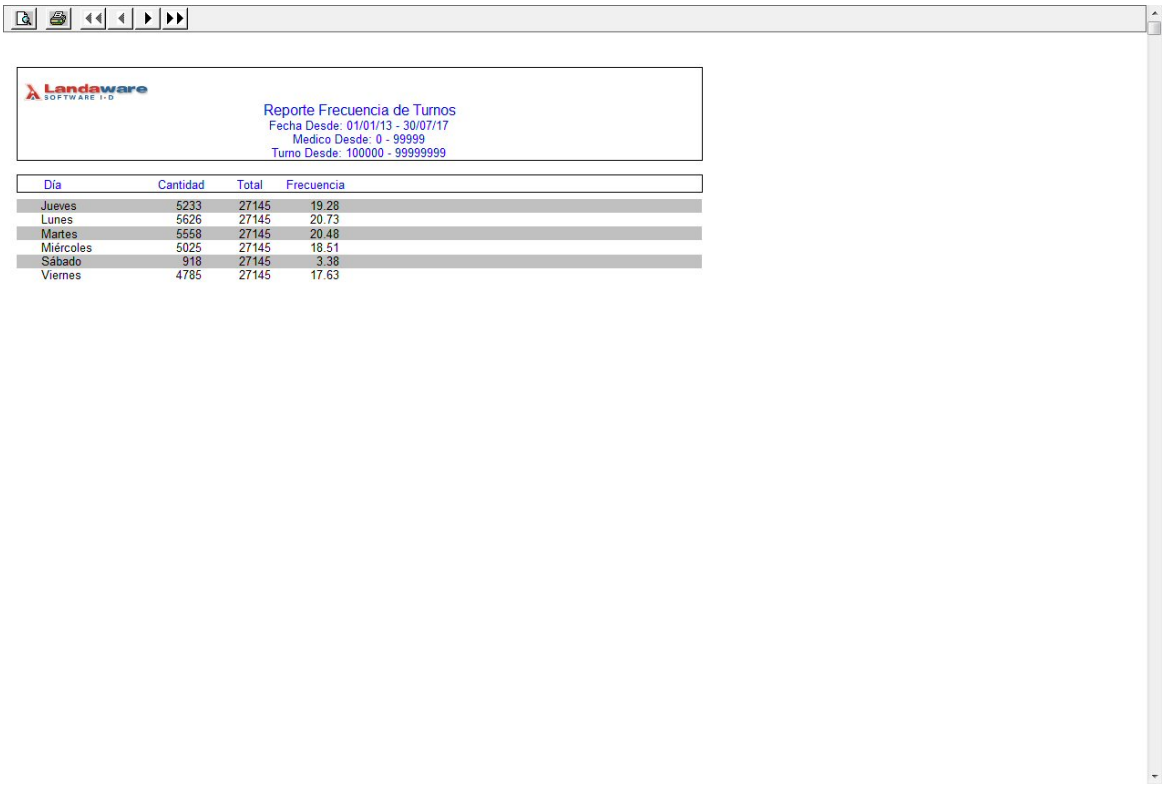

Landaware SOFTWARE I-D

Reporte Frecuencia de Turnos
Fecha Desde: 01/01/13 - 30/07/17
Medico Desde: 0 - 99999
Turno Desde: 100000 - 99999999

Día	Cantidad	Total	Frecuencia
Jueves	5233	27145	19.28
Lunes	5626	27145	20.73
Martes	5558	27145	20.48
Miércoles	5025	27145	18.51
Sábado	918	27145	3.38
Viernes	4785	27145	17.63

Vista Preliminar del Reporte

8.2.5.3 Reporte Turnos confirmados

Emisión de listado de turnos confirmados, muestra solo aquellos turnos que hayan sido confirmado. A través de los filtros se puede restringir los resultados. Se puede conocer el monto por práctica de solo conseguro o bien coseguro e importe de obra social.

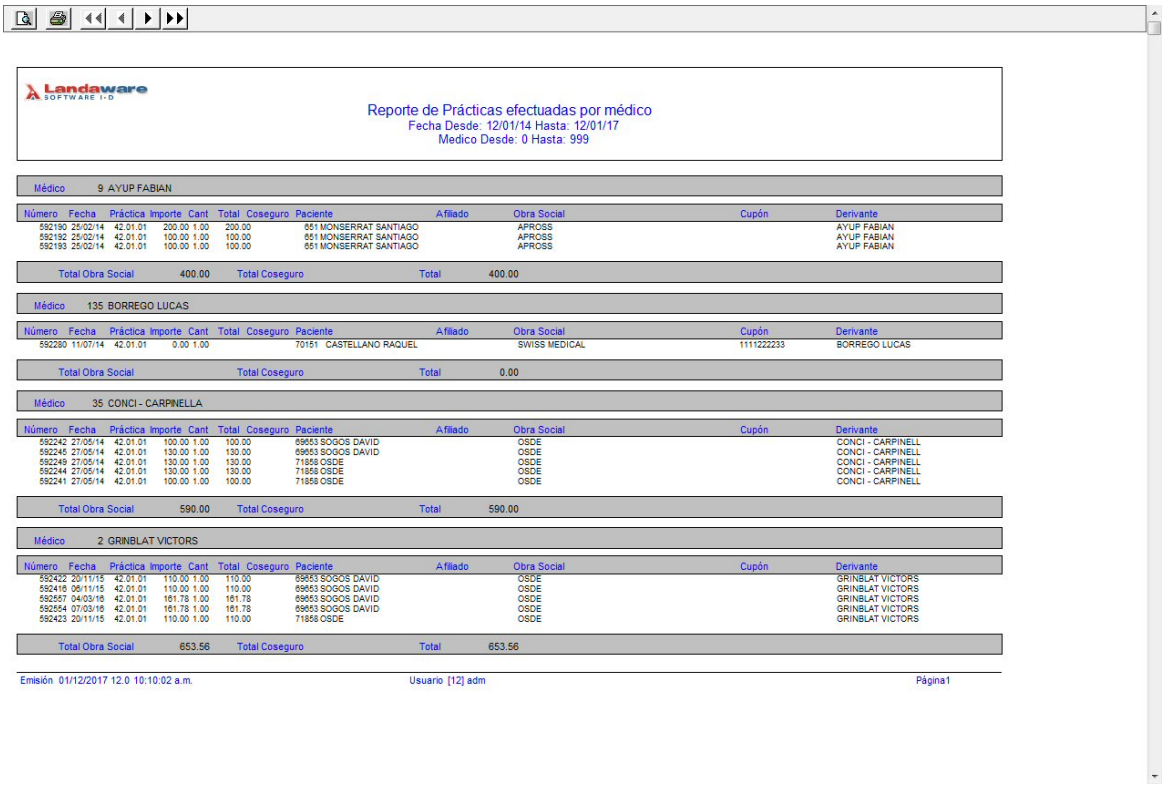

Landaware SOFTWARE I+D

Reporte de Prácticas efectuadas por médico
Fecha Desde: 12/01/14 Hasta: 12/01/17
Medico Desde: 0 Hasta: 999

Médico 9 AYUP FABIAN

Número	Fecha	Práctica	Importe	Cant	Total	Coseguro	Paciente	Afiliado	Obra Social	Cupón	Derivante
592190	25/02/14	42.01.01	200.00	1.00	200.00		651 MONSERRAT SANTIAGO		APROSS		AYUP FABIAN
592192	25/02/14	42.01.01	100.00	1.00	100.00		651 MONSERRAT SANTIAGO		APROSS		AYUP FABIAN
592193	25/02/14	42.01.01	100.00	1.00	100.00		651 MONSERRAT SANTIAGO		APROSS		AYUP FABIAN

Total Obra Social 400.00 Total Coseguro Total 400.00

Médico 135 BORREGO LUCAS

Número	Fecha	Práctica	Importe	Cant	Total	Coseguro	Paciente	Afiliado	Obra Social	Cupón	Derivante
592280	11/07/14	42.01.01	0.00	1.00			70151 CASTELLANO RAQUEL		SWISS MEDICAL	1111222233	BORREGO LUCAS

Total Obra Social Total Coseguro Total 0.00

Médico 35 CONCI - CARPINELLA

Número	Fecha	Práctica	Importe	Cant	Total	Coseguro	Paciente	Afiliado	Obra Social	Cupón	Derivante
592242	27/05/14	42.01.01	100.00	1.00	100.00		69653 SOGOS DAVID		OSDE		CONCI - CARPINELL
592245	27/05/14	42.01.01	130.00	1.00	130.00		69653 SOGOS DAVID		OSDE		CONCI - CARPINELL
592249	27/05/14	42.01.01	130.00	1.00	130.00		71858 OSDE		OSDE		CONCI - CARPINELL
592244	27/05/14	42.01.01	130.00	1.00	130.00		71858 OSDE		OSDE		CONCI - CARPINELL
592241	27/05/14	42.01.01	100.00	1.00	100.00		71858 OSDE		OSDE		CONCI - CARPINELL

Total Obra Social 590.00 Total Coseguro Total 590.00

Médico 2 GRINBLAT VICTORS

Número	Fecha	Práctica	Importe	Cant	Total	Coseguro	Paciente	Afiliado	Obra Social	Cupón	Derivante
592422	20/11/15	42.01.01	110.00	1.00	110.00		69653 SOGOS DAVID		OSDE		GRINBLAT VICTORS
592416	06/11/15	42.01.01	110.00	1.00	110.00		69653 SOGOS DAVID		OSDE		GRINBLAT VICTORS
592557	04/03/16	42.01.01	161.78	1.00	161.78		69653 SOGOS DAVID		OSDE		GRINBLAT VICTORS
592554	07/03/16	42.01.01	161.78	1.00	161.78		69653 SOGOS DAVID		OSDE		GRINBLAT VICTORS
592423	20/11/15	42.01.01	110.00	1.00	110.00		71858 OSDE		OSDE		GRINBLAT VICTORS

Total Obra Social 653.56 Total Coseguro Total 653.56

Emisión: 01/12/2017 12.0 10:10:02 a.m. Usuario [12] adm Página1

© 2005 LandaWare

Vista Preliminar del Reporte

8.2.5.4 Reporte rendiciones coseguro

Emisión de listado rendición de coseguros y pacientes particulas (sin cobertura y/o seguro médico), muestra solo aquellos turnos que hayan sido confirmado y que tengan coseguro o se haya abonado particularmente. Este reporte permite realizar la rendición de honorarios por profesional.

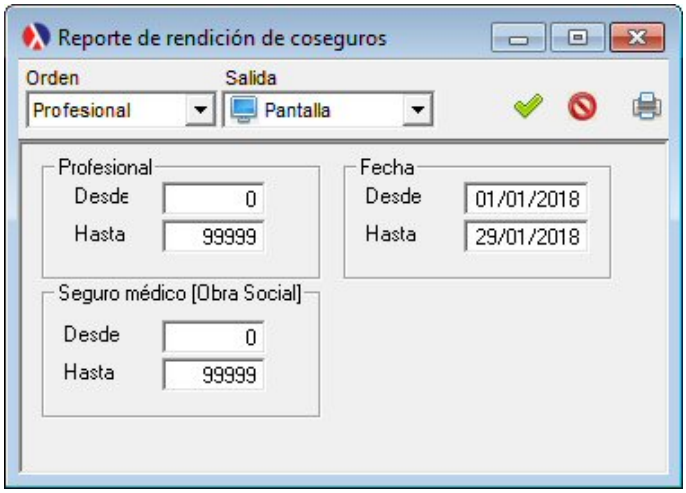

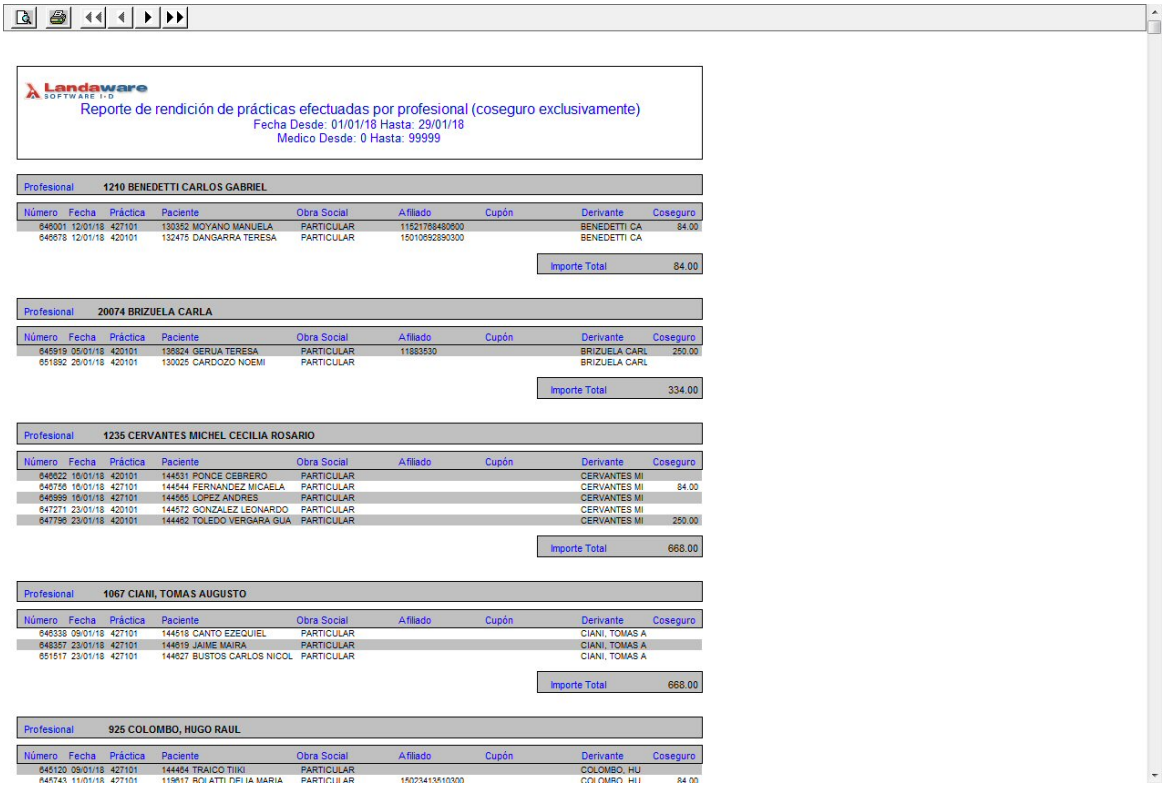

Landaware SOFTWARE I+D

Reporte de rendición de prácticas efectuadas por profesional (coseguro exclusivamente)
Fecha Desde: 01/01/18 Hasta: 29/01/18
Medico Desde: 0 Hasta: 99999

Profesional 1210 BENEDETTI CARLOS GABRIEL

Número	Fecha	Práctica	Paciente	Obra Social	Afiliado	Cupón	Derivante	Coseguro
646001	12/01/18	427101	130352 MOYANO MANUELA	PARTICULAR	11521768480600		BENEDETTI CA	84.00
646678	12/01/18	420101	132475 DANGARRA TERESA	PARTICULAR	15010592890300		BENEDETTI CA	

Importe Total 84.00

Profesional 20074 BRIZUELA CARLA

Número	Fecha	Práctica	Paciente	Obra Social	Afiliado	Cupón	Derivante	Coseguro
645919	05/01/18	420101	139824 GERUA TERESA	PARTICULAR	11883530		BRIZUELA CARL	250.00
651892	26/01/18	420101	130025 CARDOZO NOEMI	PARTICULAR			BRIZUELA CARL	

Importe Total 334.00

Profesional 1235 CERVANTES MICHEL CECILIA ROSARIO

Número	Fecha	Práctica	Paciente	Obra Social	Afiliado	Cupón	Derivante	Coseguro
646622	16/01/18	420101	144531 PONCE CEBRERO	PARTICULAR			CERVANTES MI	
646756	16/01/18	427101	144544 FERNANDEZ MICAELA	PARTICULAR			CERVANTES MI	84.00
646999	16/01/18	427101	144565 LOPEZ ANDRES	PARTICULAR			CERVANTES MI	
647271	23/01/18	420101	144572 GONZALEZ LEONARDO	PARTICULAR			CERVANTES MI	
647796	23/01/18	420101	144462 TOLEDO VERGARA GUA	PARTICULAR			CERVANTES MI	250.00

Importe Total 668.00

Profesional 1067 CIANI, TOMAS AUGUSTO

Número	Fecha	Práctica	Paciente	Obra Social	Afiliado	Cupón	Derivante	Coseguro
646338	09/01/18	427101	144518 CANTO EZEQUIEL	PARTICULAR			CIANI, TOMAS A	
646357	23/01/18	427101	144619 JAIME MAIRA	PARTICULAR			CIANI, TOMAS A	
651517	23/01/18	427101	144627 BUSTOS CARLOS NICOL	PARTICULAR			CIANI, TOMAS A	

Importe Total 668.00

Profesional 925 COLOMBO, HUGO RAUL

Número	Fecha	Práctica	Paciente	Obra Social	Afiliado	Cupón	Derivante	Coseguro
645120	09/01/18	427101	144464 TRAICO TIIKI	PARTICULAR			COLOMBO, HU	
645743	11/01/18	427101	119617 ROLATTI DELIA MARIA	PARTICULAR	15023413510300		COLOMBO, HU	84.00

Vista Preliminar del Reporte

8.2.5.5 Frecuencia

8.2.5.5.1 Reporte frecuencia de turnos

Emisión de listado de frecuencia de turnos distribuido por día. A través de los filtros se puede restringir los resultados. Este reporte permite detectar los días que mas turnos se reservan y expresar su incidencia.

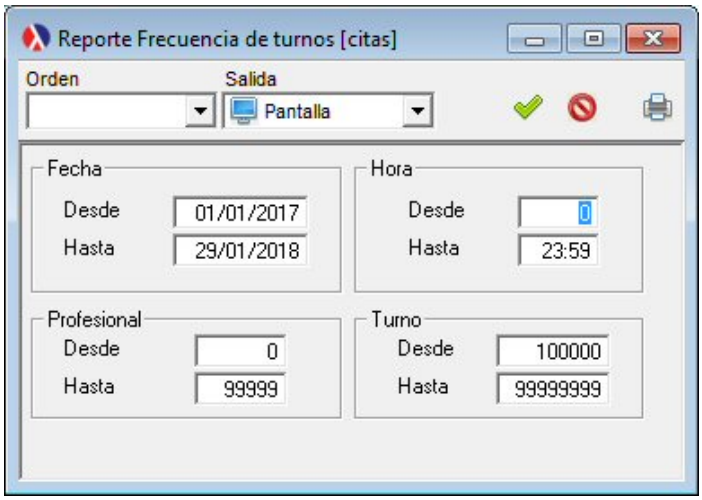

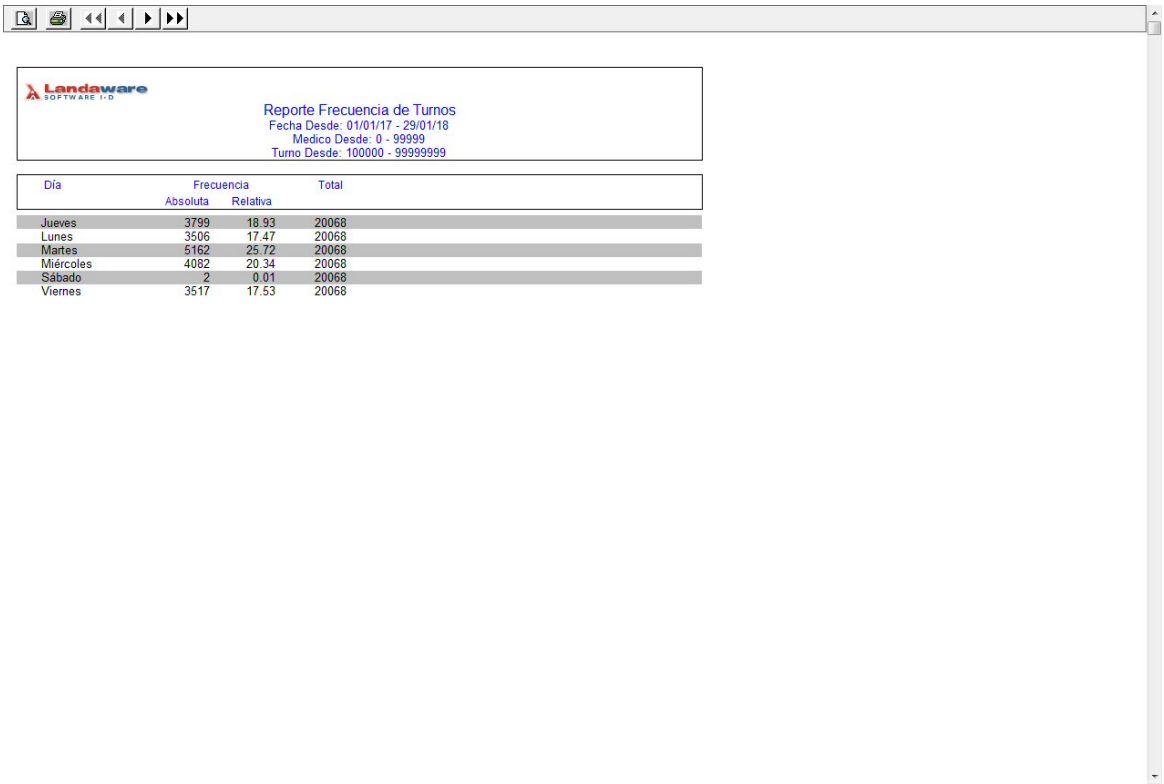

Landaware SOFTWARE I+D

Reporte Frecuencia de Turnos
Fecha Desde: 01/01/17 - 29/01/18
Medico Desde: 0 - 99999
Turno Desde: 100000 - 99999999

Día	Frecuencia Absoluta	Frecuencia Relativa	Total
Jueves	3799	18.93	20068
Lunes	3506	17.47	20068
Martes	5162	25.72	20068
Miércoles	4082	20.34	20068
Sábado	2	0.01	20068
Viernes	3517	17.53	20068

© 2005 LandaWare

Vista Preliminar del Reporte

8.2.5.5.2 Reporte frecuencia de turnos_2

Emisión de listado de frecuencia de turnos. A través de los filtros se puede restringir los resultados. Este reporte permite que usuarios son los que más turnos registran y expresar su incidencia.

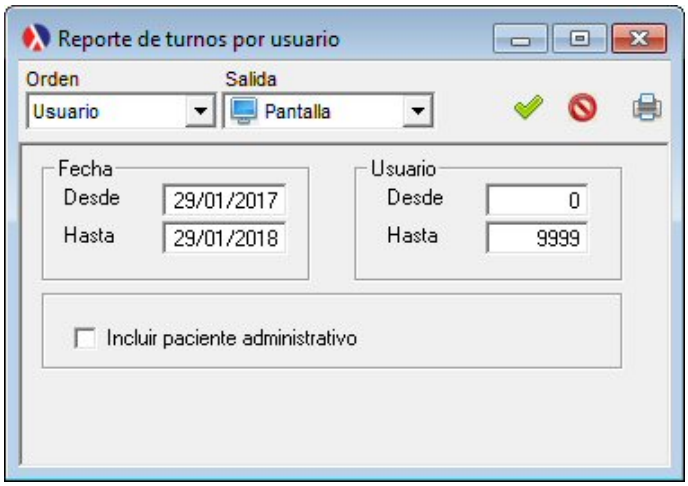

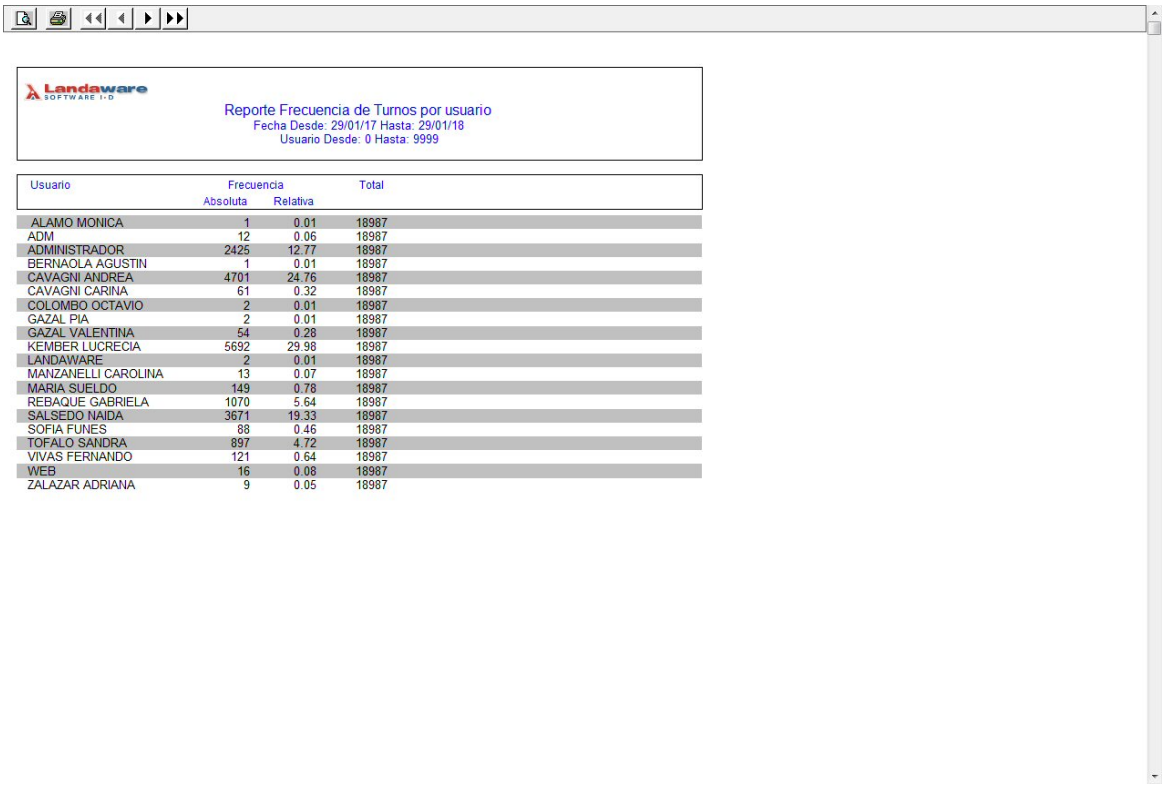

Landaware SOFTWARE I+D

Reporte Frecuencia de Turnos por usuario
Fecha Desde: 29/01/17 Hasta: 29/01/18
Usuario Desde: 0 Hasta: 9999

Usuario	Frecuencia Absoluta	Frecuencia Relativa	Total
ALAMO MONICA	1	0.01	18987
ADM	12	0.06	18987
ADMINISTRADOR	2425	12.77	18987
BERNAOLA AGUSTIN	1	0.01	18987
CAVAGNI ANDREA	4701	24.76	18987
CAVAGNI CARINA	61	0.32	18987
COLOMBO OCTAVIO	2	0.01	18987
GAZAL PIA	2	0.01	18987
GAZAL VALENTINA	54	0.28	18987
KEMBER LUCRECIA	5692	29.98	18987
LANDAWARE	2	0.01	18987
MANZANELLI CAROLINA	13	0.07	18987
MARIA SUELDO	149	0.78	18987
REBAQUE GABRIELA	1070	5.64	18987
SALSEDO NAIDA	3671	19.33	18987
SOFIA FUNES	88	0.46	18987
TOFALO SANDRA	897	4.72	18987
VIVAS FERNANDO	121	0.64	18987
WEB	16	0.08	18987
ZALAZAR ADRIANA	9	0.05	18987

© 2005 LandaWare

Vista Preliminar del Reporte

8.2.5.5.3 Reporte frecuencia de turnos_2_2

Emisión de listado de frecuencia de turnos. A través de los filtros se puede restringir los resultados. Este reporte permite que usuarios son los que más turnos registran y expresar su incidencia.

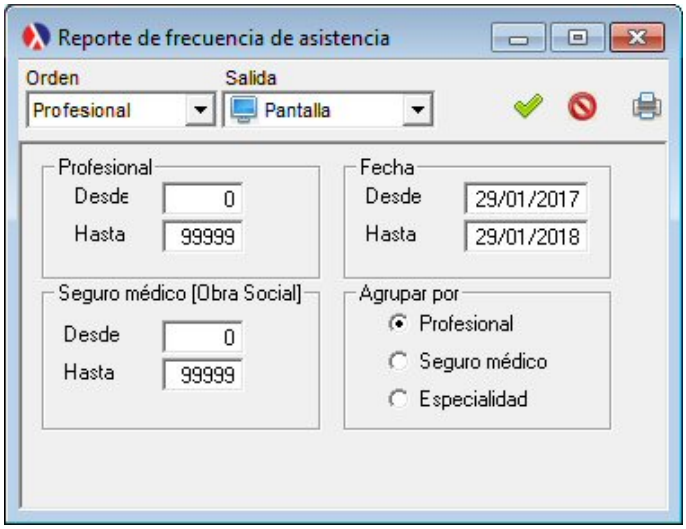

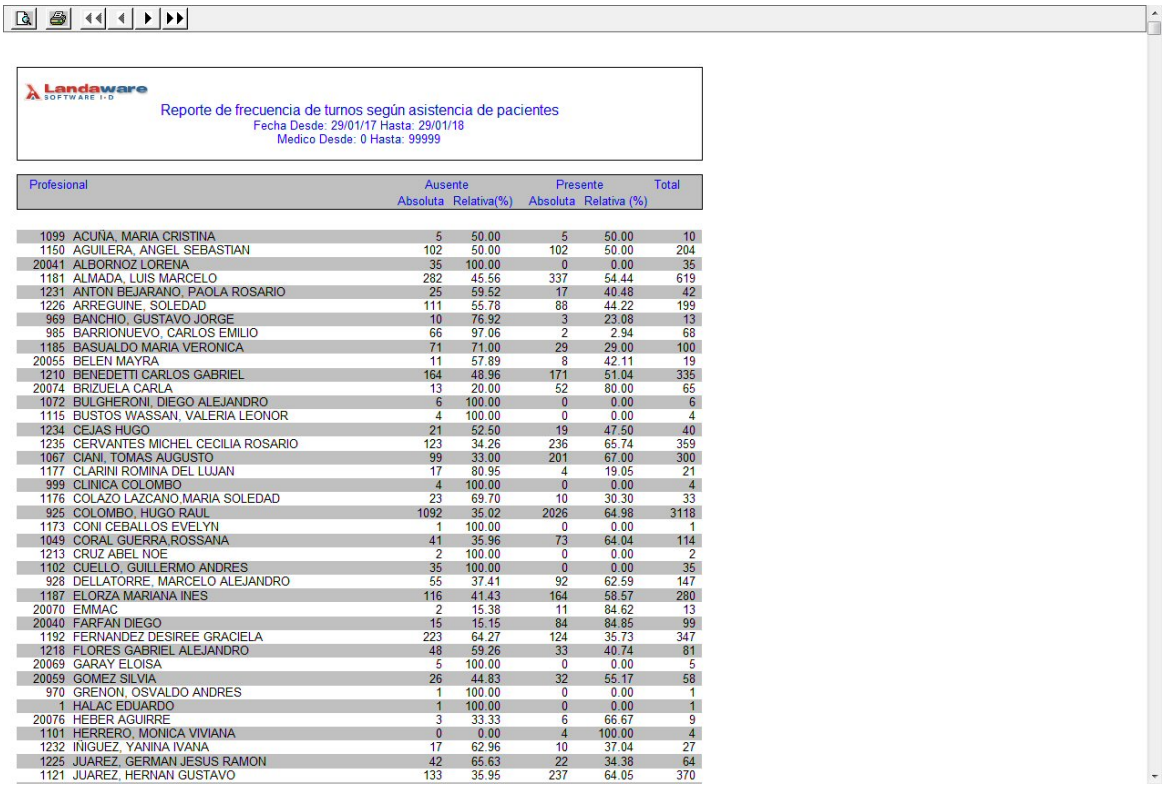

Landaware SOFTWARE I+D

Reporte de frecuencia de turnos según asistencia de pacientes
Fecha Desde: 29/01/17 Hasta: 29/01/18
Medico Desde: 0 Hasta: 99999

Profesional		Ausente Absoluta	Ausente Relativa(%)	Presente Absoluta	Presente Relativa (%)	Total
1099	ACUÑA, MARIA CRISTINA	5	50.00	5	50.00	10
1150	AGUILERA, ANGEL SEBASTIAN	102	50.00	102	50.00	204
20041	ALBORNOZ LORENA	35	100.00	0	0.00	35
1181	ALMADA, LUIS MARCELO	282	45.56	337	54.44	619
1231	ANTON BEJARANO, PAOLA ROSARIO	25	59.52	17	40.48	42
1226	ARREGUINE, SOLEDAD	111	55.78	88	44.22	199
969	BANCHIO, GUSTAVO JORGE	10	76.92	3	23.08	13
985	BARRIONUEVO, CARLOS EMILIO	66	97.06	2	2.94	68
1185	BASUALDO MARIA VERONICA	71	71.00	29	29.00	100
20055	BELEN MAYRA	11	57.89	8	42.11	19
1210	BENEDETTI CARLOS GABRIEL	164	48.96	171	51.04	335
20074	BRIZUELA CARLA	13	20.00	52	80.00	65
1072	BULGHERONI, DIEGO ALEJANDRO	6	100.00	0	0.00	6
1115	BUSTOS WASSAN, VALERIA LEONOR	4	100.00	0	0.00	4
1234	CEJAS HUGO	21	52.50	19	47.50	40
1235	CERVANTES MICHEL CECILIA ROSARIO	123	34.26	236	65.74	359
1067	CIANI, TOMAS AUGUSTO	99	33.00	201	67.00	300
1177	CLARINI ROMINA DEL LUJAN	17	80.95	4	19.05	21
999	CLINICA COLOMBO	4	100.00	0	0.00	4
1176	COLAZO LAZCANO,MARIA SOLEDAD	23	69.70	10	30.30	33
925	COLOMBO, HUGO RAUL	1092	35.02	2026	64.98	3118
1173	CONI CEBALLOS EVELYN	1	100.00	0	0.00	1
1049	CORAL GUERRA,ROSSANA	41	35.96	73	64.04	114
1213	CRUZ ABEL NOE	2	100.00	0	0.00	2
1102	CUELLO, GUILLERMO ANDRES	35	100.00	0	0.00	35
928	DELLATORRE, MARCELO ALEJANDRO	55	37.41	92	62.59	147
1187	ELORZA MARIANA INES	116	41.43	164	58.57	280
20070	EMMAC	2	15.38	11	84.62	13
20040	FARFAN DIEGO	15	15.15	84	84.85	99
1192	FERNANDEZ DESIREE GRACIELA	223	64.27	124	35.73	347
1218	FLORES GABRIEL ALEJANDRO	48	59.26	33	40.74	81
20069	GARAY ELOISA	5	100.00	0	0.00	5
20059	GOMEZ SILVIA	26	44.83	32	55.17	58
970	GRENON, OSVALDO ANDRES	1	100.00	0	0.00	1
1	HALAC EDUARDO	1	100.00	0	0.00	1
20076	HEBER AGUIRRE	3	33.33	6	66.67	9
1101	HERRERO, MONICA VIVIANA	0	0.00	4	100.00	4
1232	IÑIGUEZ, YANINA IVANA	17	62.96	10	37.04	27
1225	JUAREZ, GERMAN JESUS RAMON	42	65.63	22	34.38	64
1121	JUAREZ, HERNAN GUSTAVO	133	35.95	237	64.05	370

Vista Preliminar del Reporte

8.2.6 Gráficos

8.2.6.1 Distribución de turnos por obra social

A través de gráficos personalizables, se muestra interactivamente la frecuencia de pacientes y distribución por obra social, respetando los filtros. En esta pantalla se puede cambiar el formato de gráfico, los colores, las fuentes e incluso imprimirlo. El gráfico puede representarse con los valores de frecuencia (repetición o conteo) o bien por porcentaje, la distribución.
Se debe destacar entre los filtros el de pacientes que implicar incluir los pacientes especiales o de administración de los pacientes normales.

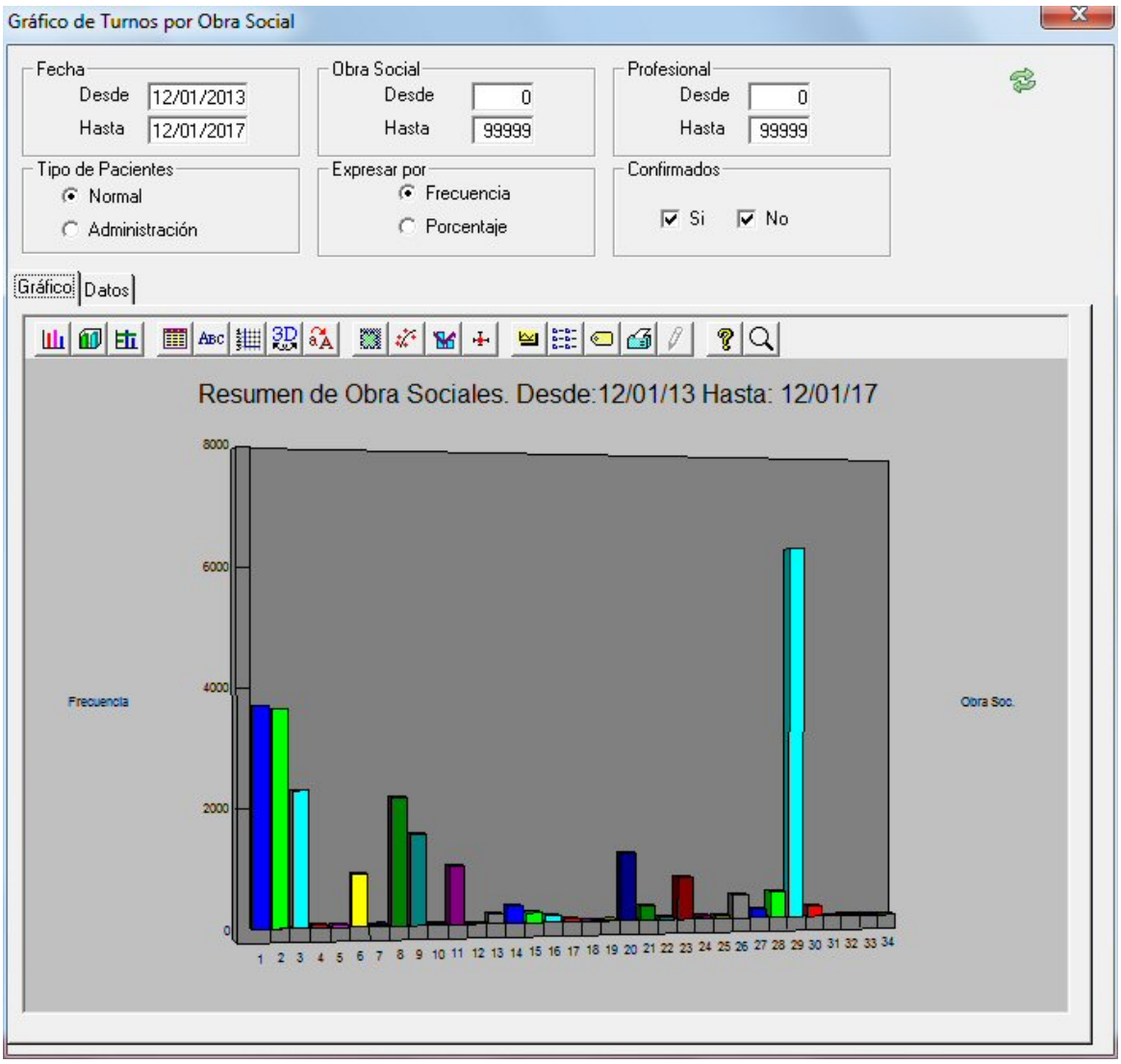

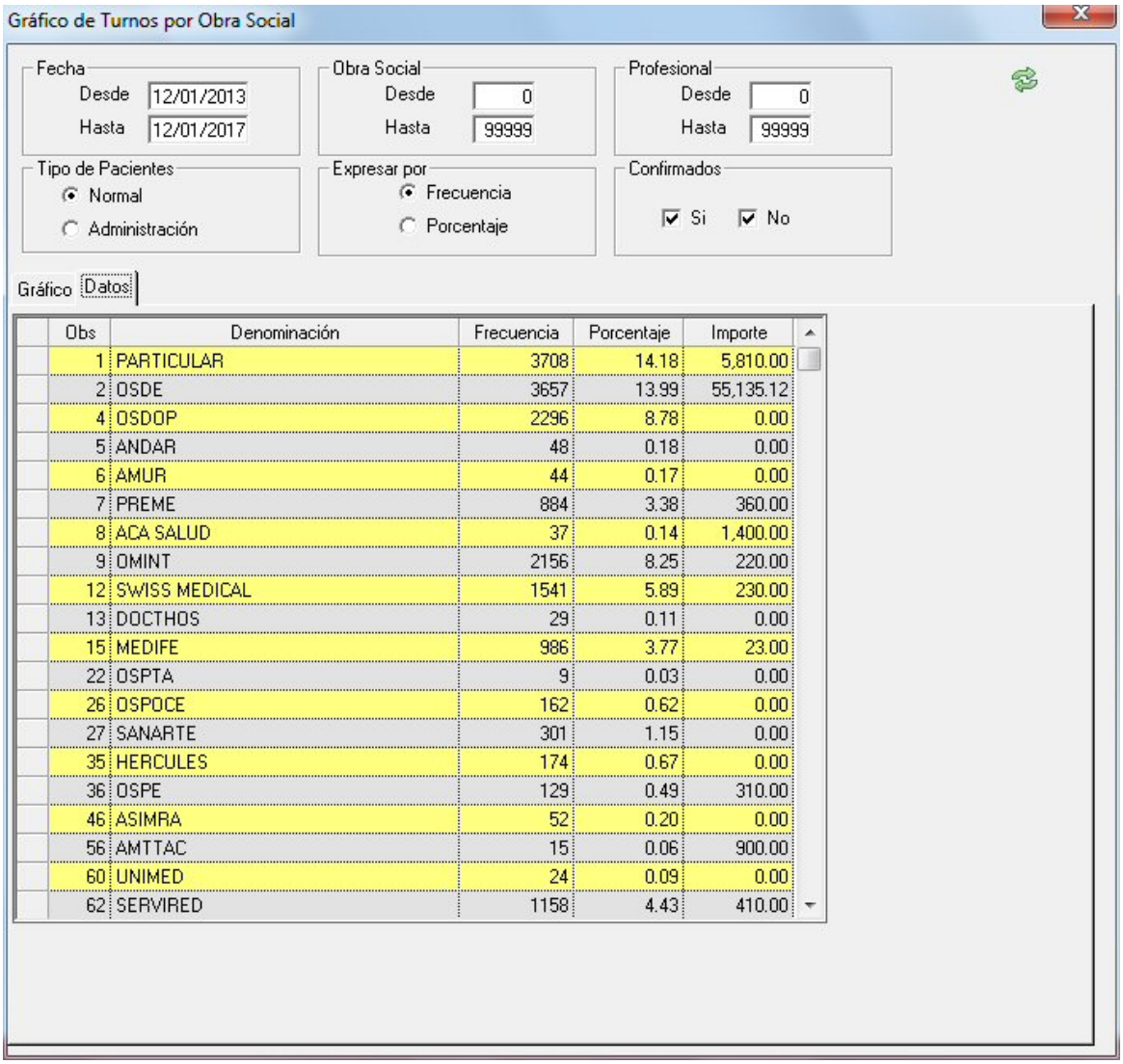

Obs	Denominación	Frecuencia	Porcentaje	Importe
1	PARTICULAR	3708	14.18	5,810.00
2	OSDE	3657	13.99	55,135.12
4	OSDOP	2296	8.78	0.00
5	ANDAR	48	0.18	0.00
6	AMUR	44	0.17	0.00
7	PREME	884	3.38	360.00
8	ACA SALUD	37	0.14	1,400.00
9	OMINT	2156	8.25	220.00
12	SWISS MEDICAL	1541	5.89	230.00
13	DOCTHOS	29	0.11	0.00
15	MEDIFE	986	3.77	23.00
22	OSPTA	9	0.03	0.00
26	OSPOCE	162	0.62	0.00
27	SANARTE	301	1.15	0.00
35	HERCULES	174	0.67	0.00
36	OSPE	129	0.49	310.00
46	ASIMRA	52	0.20	0.00
56	AMTTAC	15	0.06	900.00
60	UNIMED	24	0.09	0.00
62	SERVIRED	1158	4.43	410.00

Vistas de gráficos:
Los gráficos presentan un menú que permite la manipulación de ellos. Se puede cambiar el aspecto, el tipo de gráfico según la información necesaria.

© 2005 LandaWare

8.2.6.2 Distribución de turnos por usuarios

A través de gráficos personalizables, se muestra interactivamente la frecuencia de pacientes y distribución por usuario (registración), respetando los filtros. En esta pantalla se puede cambiar el formato de gráfico, los colores, las fuentes e incluso imprimirlo. El gráfico puede representarse con los valores de frecuencia (repetición o conteo) o bien por porcentaje, la distribución.
Se debe destacar entre los filtros el de pacientes que implicar incluir los pacientes especiales o de administración de los pacientes normales.

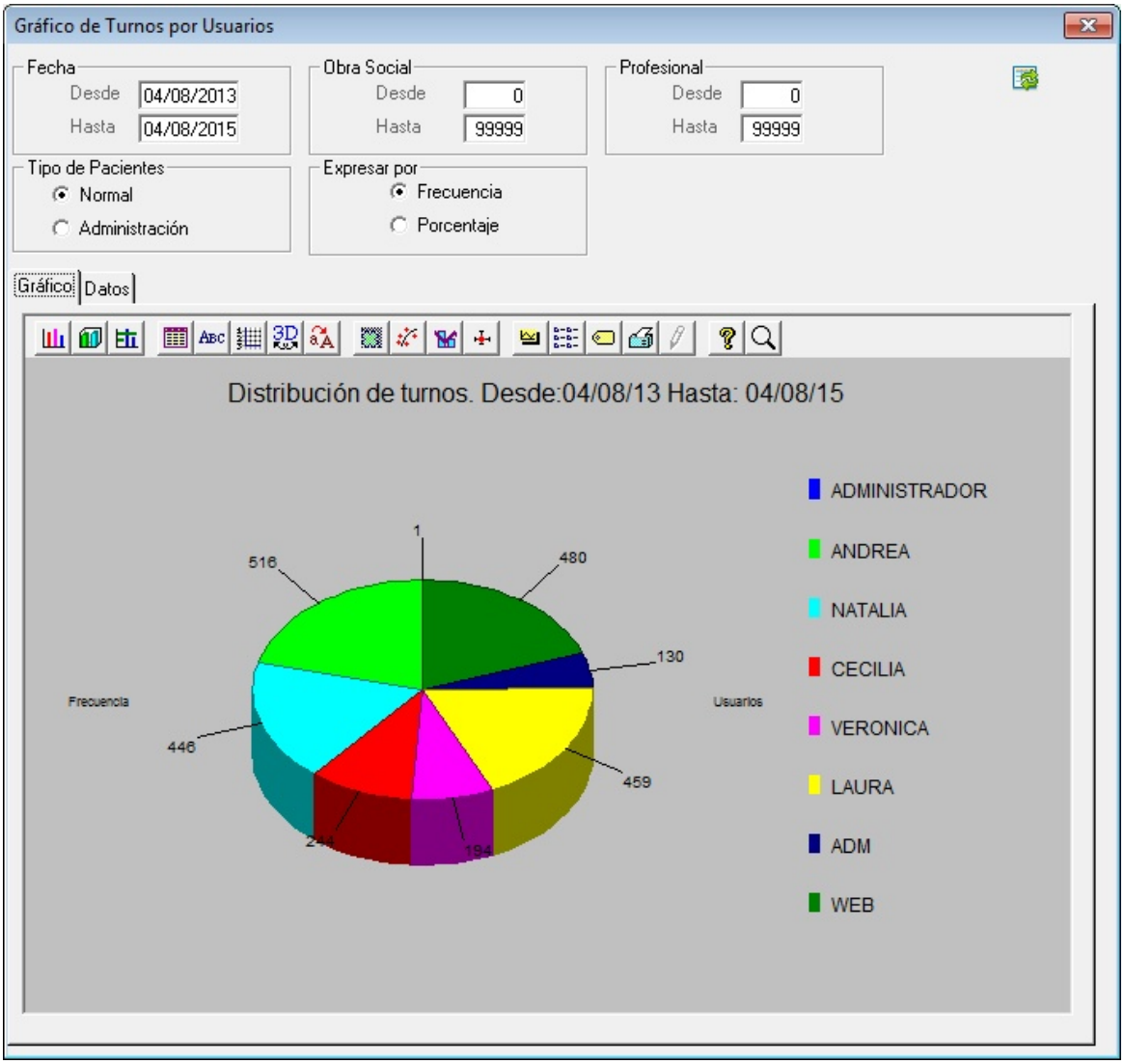

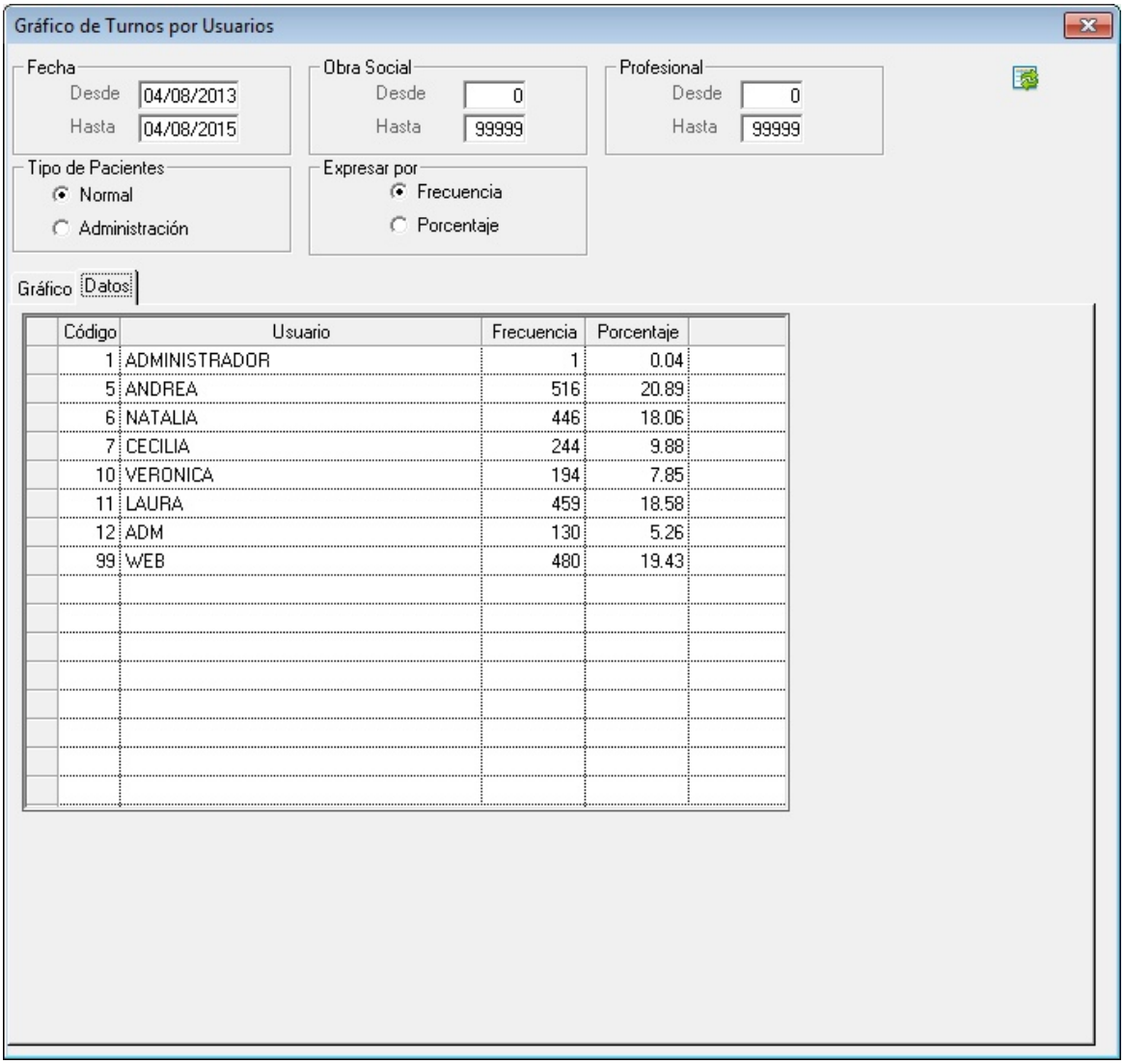

Vistas de gráficos:
Los gráficos presentan un menú que permite la manipulación de ellos. Se puede cambiar el aspecto, el tipo de gráfico según la información necesaria.

© 2005 LandaWare

8.3 Profesionales

8.3.1 Registrar

Registración de staff de profesionales que pertenecen a la institución. Desde esta ventana se pueden dar de alta profesionales, modificar datos o bien eliminarlos.

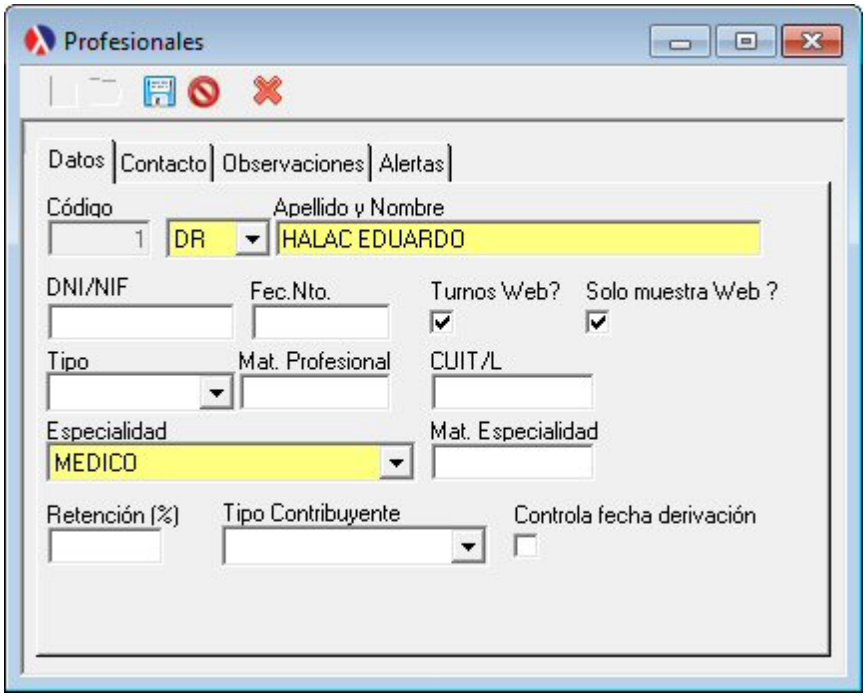

- Código, único-incremental-automático.
- Apellido y Nombre *, se recomienda respetar el orden apellido y nombre.
- DNI/NIF.
- Fecha nacimiento. Formato dd/mm/aaaa
- Turnos Web? Publica en el sitio Web de autogestión los turnos de acuerdo al horario de atención.
- Solo muestra Web? Solo informa el horario de atención.
- Tipo, selección del tipo de matricula que posee.
- Número, el número de matricula otorgado por el consejo de médicos.
- CUIT, código de identificación laboral o tributario.
- Especialidad, selección de la especialidad.
- Retención (%), el monto expresado en porcentaje que se le retendrá por practica prestada.
- Domicilio, lugar de residencia del médico.
- Teléfono, fijo o móvil.
- Provincia, lugar de residencia del médico. Al cambiar la provincia, cambian las localidades del combo que esta a la derecha.
- E-mail, correo electrónico de contacto.

© 2005 LandaWare

- Observación, comentarios de interés.
- Retención, porcentaje de retención aplicada al total de prácticas.
- Tipo contribuyente, figura figura fiscal.
- Alertas, información a destacar. Al ingresar a los turnos se abre una ventana con las alertas, siempre que haya algo presente.

Sugerencias:
Es recomendable que cuando ingrese un nuevo médicos, lo haga de una forma que conserve la integridad. Por ejemplo, apellido y nombre. Entonces para cada nuevo médico hágalo de esta forma para evitar tener que buscarlo de dos maneras distintas o para evitar cargar el mismo médico de distinta manera. Tampoco se aconseja que abrevie datos, podría ocurrir lo mismo que se plantea.

8.3.2 Reporte

Emisión de listado de profesionales, este muestra información indispensable del profesional. Posee filtros, por código de profesional y especialidad, que acotan los resultados por pantalla o impresora.

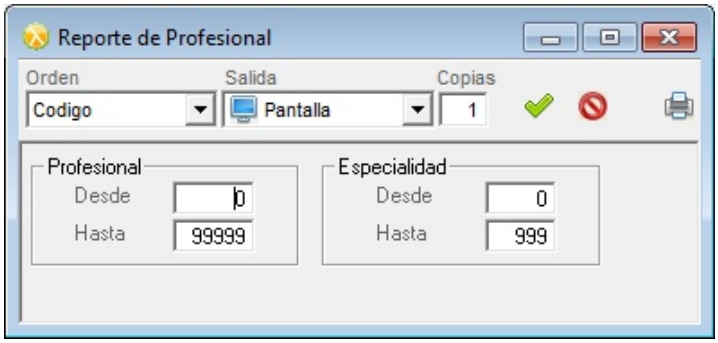

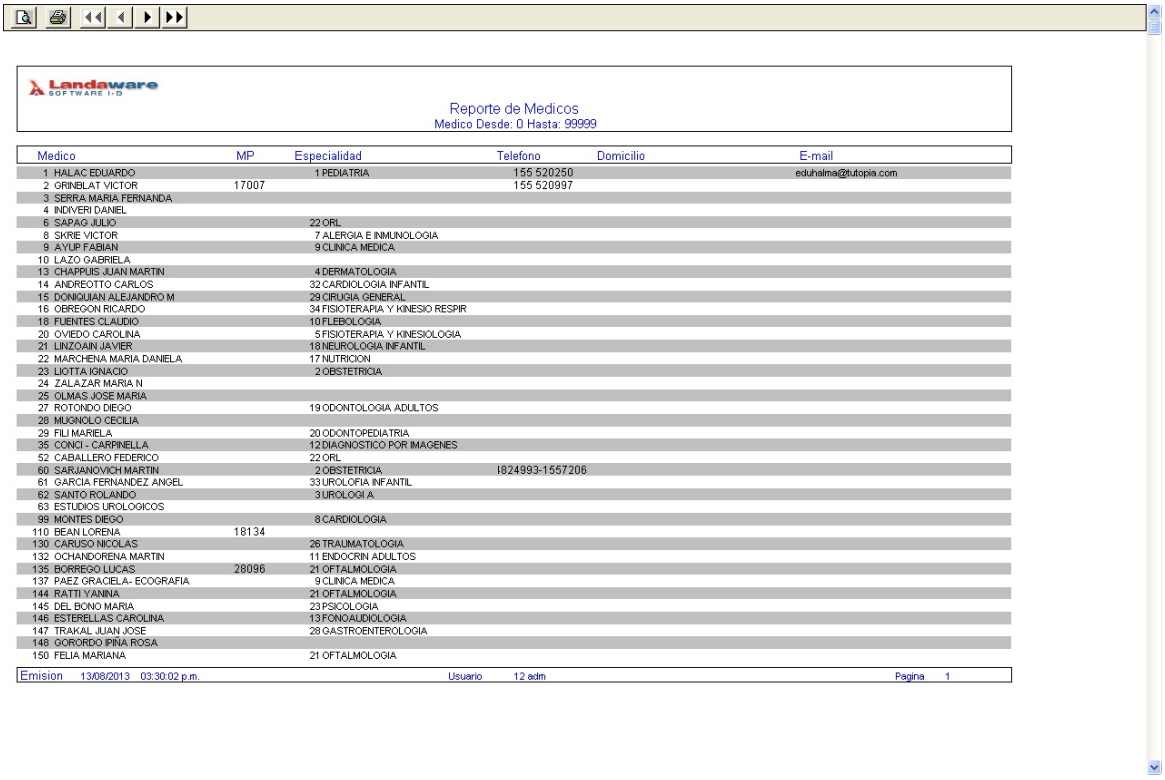

Landaware SOFTWARE I+D

Reporte de Medicos
Medico Desde: 0 Hasta: 99999

Medico	MP	Especialidad	Telefono	Domicilio	E-mail
1 HALAC EDUARDO		1 PEDIATRIA	155 520250		eduhalma@tutopia.com
2 GRINBLAT VICTOR	17007		155 520997		
3 SERRA MARIA FERNANDA					
4 INDIVERI DANIEL					
6 SAPAG JULIO		22 ORL			
8 SKRIE VICTOR		7 ALERGIA E INMUNOLOGIA			
9 AYUP FABIAN		9 CLINICA MEDICA			
10 LAZO GABRIELA					
13 CHAPPUIS JUAN MARTIN		4 DERMATOLOGIA			
14 ANDREOTTO CARLOS		32 CARDIOLOGIA INFANTIL			
15 DONIQUIAN ALEJANDRO M		29 CIRUGIA GENERAL			
16 OBREGON RICARDO		34 FISIOTERAPIA Y KINESIO RESPIR			
18 FUENTES CLAUDIO		10 FLEBOLOGIA			
20 OVIEDO CAROLINA		5 FISIOTERAPIA Y KINESIOLOGIA			
21 LINZOAIN JAVIER		18 NEUROLOGIA INFANTIL			
22 MARCHENA MARIA DANIELA		17 NUTRICION			
23 LIOTTA IGNACIO		2 OBSTETRICIA			
24 ZALAZAR MARIA N					
25 OLMAS JOSE MARIA					
27 ROTONDO DIEGO		19 ODONTOLOGIA ADULTOS			
28 MUGNOLO CECILIA					
29 FILI MARIELA		20 ODONTOPEDIATRIA			
35 CONCI - CARPINELLA		12 DIAGNOSTICO POR IMAGENES			
52 CABALLERO FEDERICO		22 ORL			
60 SARJANOVICH MARTIN		2 OBSTETRICIA	1824993-1557206		
61 GARCIA FERNANDEZ ANGEL		33 UROLOFIA INFANTIL			
62 SANTO ROLANDO		3 UROLOGI A			
63 ESTUDIOS UROLOGICOS					
99 MONTES DIEGO		8 CARDIOLOGIA			
110 BEAN LORENA	18134				
130 CARUSO NICOLAS		26 TRAUMATOLOGIA			
132 OCHANDORENA MARTIN		11 ENDOCRIN ADULTOS			
135 BORREGO LUCAS	28096	21 OFTALMOLOGIA			
137 PAEZ GRACIELA.- ECOGRAFIA		9 CLINICA MEDICA			
144 RATTI YANINA		21 OFTALMOLOGIA			
145 DEL BONO MARIA		23 PSICOLOGIA			
146 ESTERELLAS CAROLINA		13 FONOAUDIOLOGIA			
147 TRAKAL JUAN JOSE		28 GASTROENTEROLOGIA			
148 GORORDO PIÑA ROSA					
150 FELIA MARIANA		21 OFTALMOLOGIA			

Emision 13/08/2013 03:30:02 p.m. Usuario 12 adm Pagina 1

Vista Preliminar del Reporte

8.3.3 Consultorios

8.3.3.1 Registrar

Registración de consultorios, en forma tabular se ingresan los consultorios profesionales. Le asignará un código identificatorio, la denominación y las observaciones.

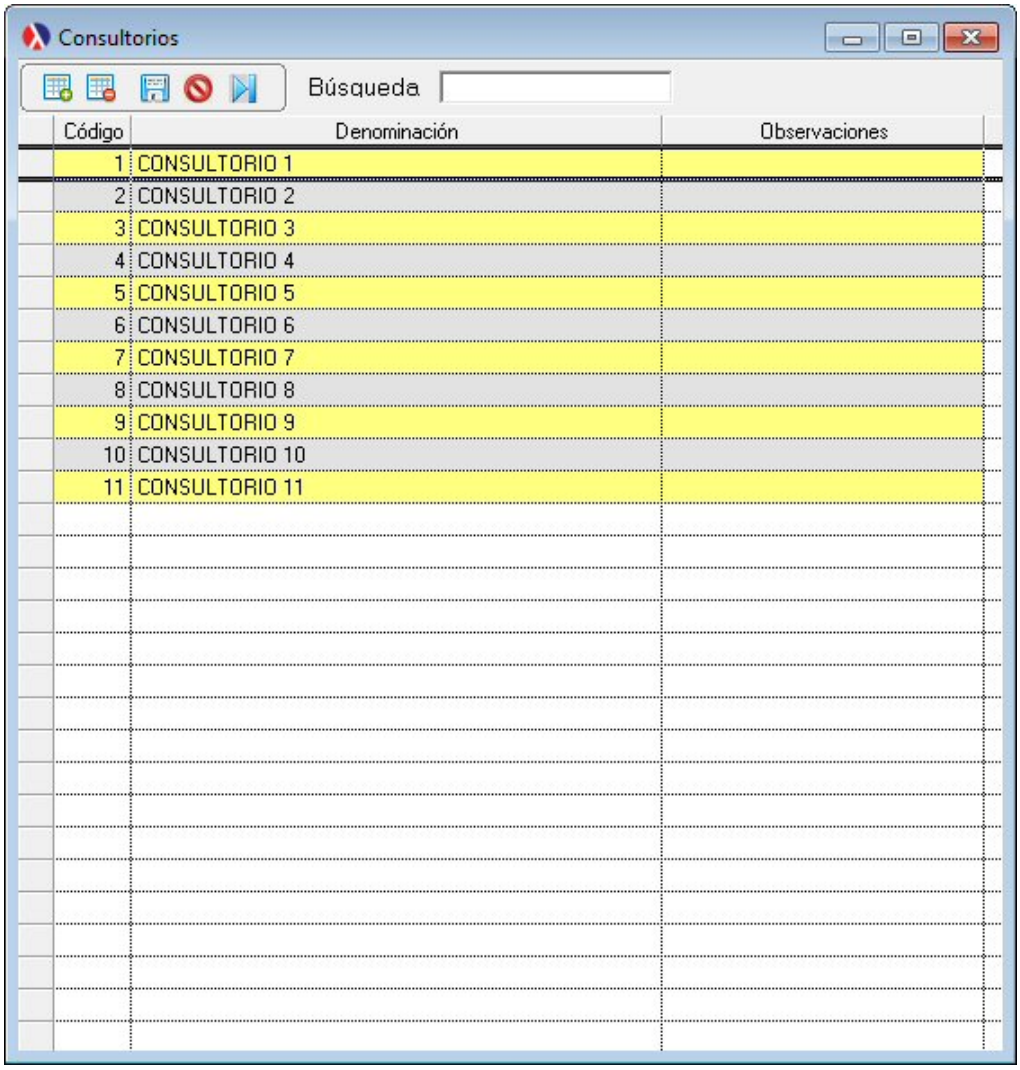

8.3.4 Especialidades

8.3.4.1 Registrar

Registración de especialidad, en forma tabular se ingresa las distintas especialidades. Le asignará un código identificatorio, la denominación y las observaciones.

© 2005 LandaWare

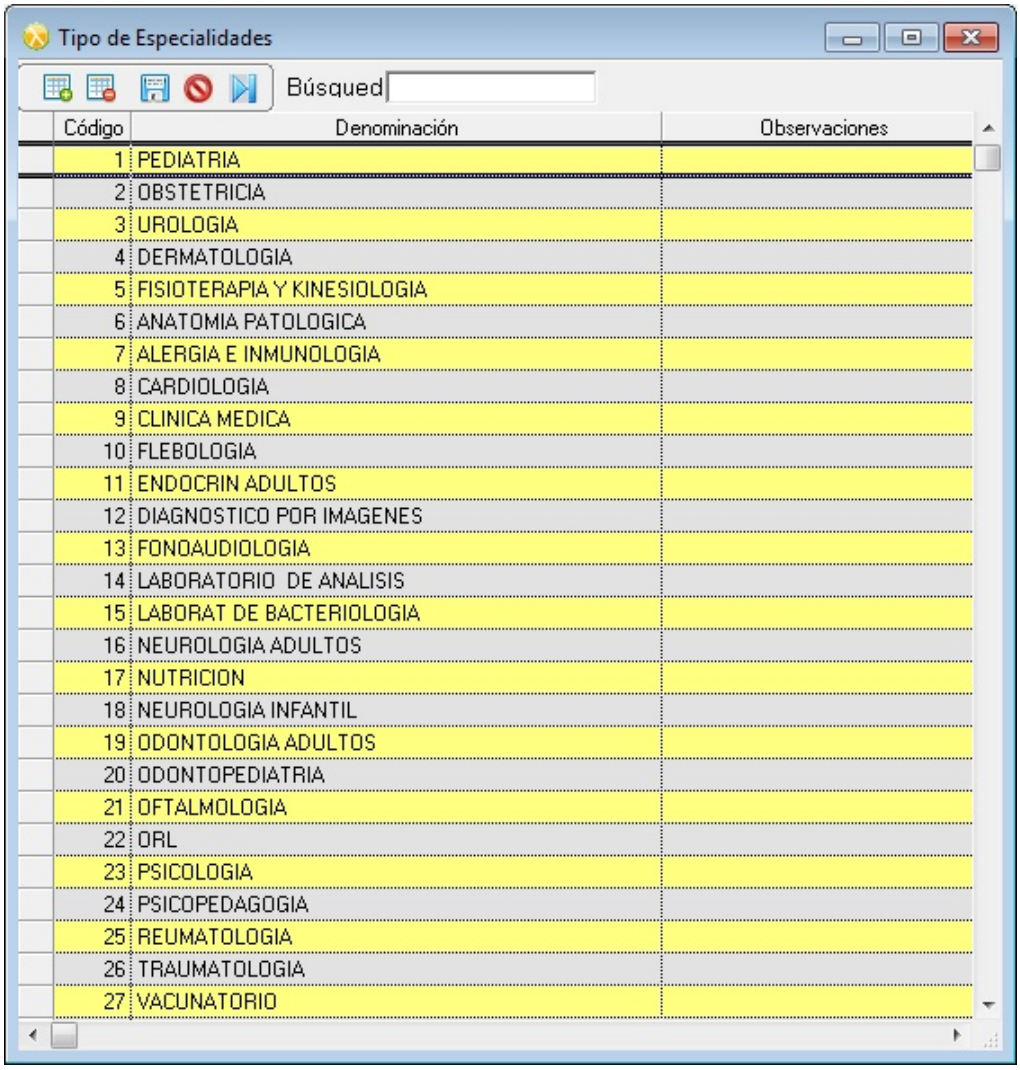

8.3.4.2 Reporte de Especialidades

Emisión de listado especialidades. Posee filtros, por código de especialidad. Que acotan los resultados por pantalla o impresora.

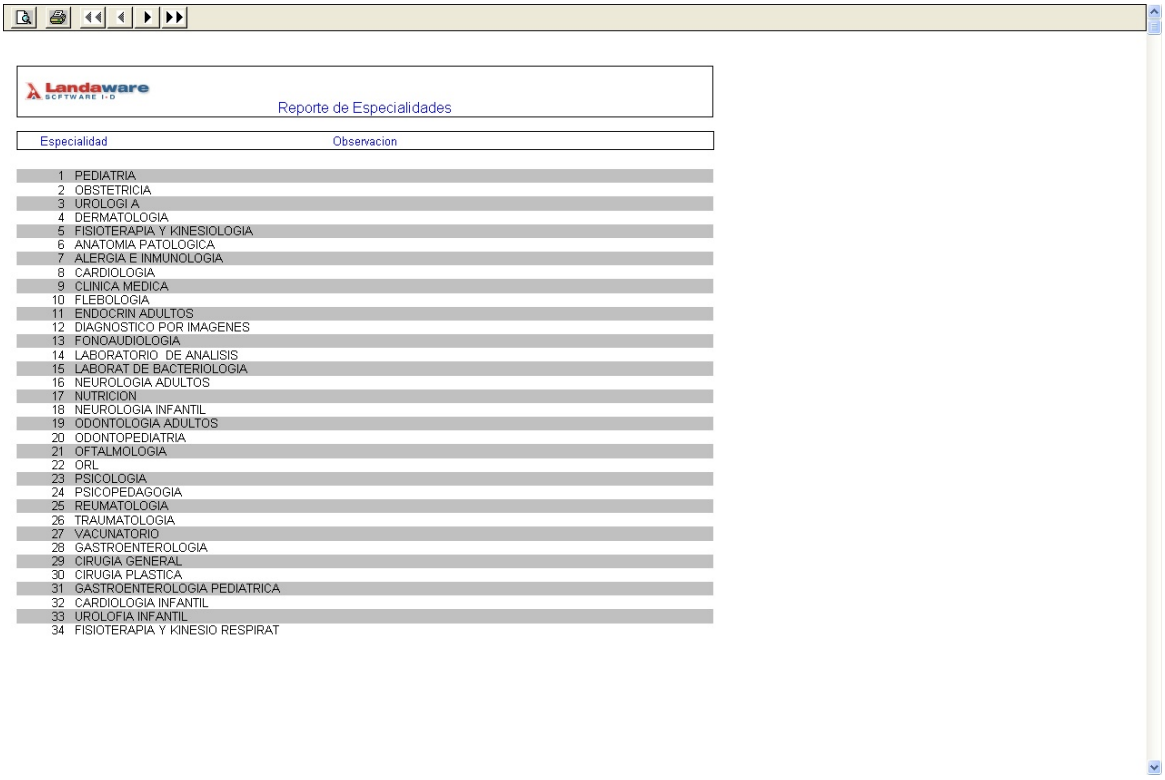

Landaware SOFTWARE I-D

Reporte de Especialidades

Especialidad	Observacion
1 PEDIATRIA	
2 OBSTETRICIA	
3 UROLOGI A	
4 DERMATOLOGIA	
5 FISIOTERAPIA Y KINESIOLOGIA	
6 ANATOMIA PATOLOGICA	
7 ALERGIA E INMUNOLOGIA	
8 CARDIOLOGIA	
9 CLINICA MEDICA	
10 FLEBOLOGIA	
11 ENDOCRIN ADULTOS	
12 DIAGNOSTICO POR IMAGENES	
13 FONOAUDIOLOGIA	
14 LABORATORIO DE ANALISIS	
15 LABORAT DE BACTERIOLOGIA	
16 NEUROLOGIA ADULTOS	
17 NUTRICION	
18 NEUROLOGIA INFANTIL	
19 ODONTOLOGIA ADULTOS	
20 ODONTOPEDIATRIA	
21 OFTALMOLOGIA	
22 ORL	
23 PSICOLOGIA	
24 PSICOPEDAGOGIA	
25 REUMATOLOGIA	
26 TRAUMATOLOGIA	
27 VACUNATORIO	
28 GASTROENTEROLOGIA	
29 CIRUGIA GENERAL	
30 CIRUGIA PLASTICA	
31 GASTROENTEROLOGIA PEDIATRICA	
32 CARDIOLOGIA INFANTIL	
33 UROLOFIA INFANTIL	
34 FISIOTERAPIA Y KINESIO RESPIRAT	

Vista Preliminar del Reporte

8.3.4.3 Equivalencias

En forma tabular se ingresa las distintas especialidades que forman parte de la base de datos del software y se asocian con los profesionales. A través, de las analogías se logra crear una paridad entre el código propio asignado por el software por cada obra social y el código designado por las obras sociales para identificar la especialidad, acorde a sus requisitos.

© 2005 LandaWare

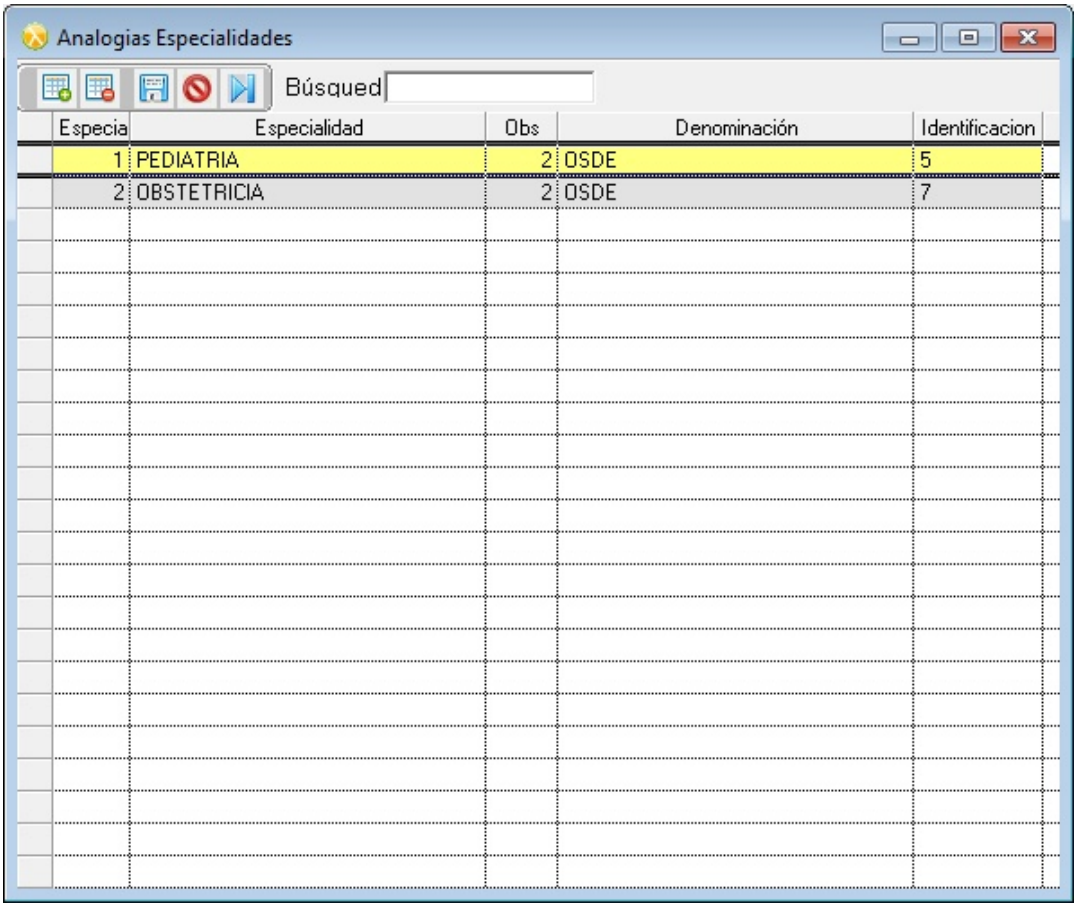

Especia	Especialidad	Obs	Denominación	Identificacion
1	PEDIATRIA	2	OSDE	5
2	OBSTETRICIA	2	OSDE	7

8.3.5 Analogías

8.3.5.1 Analogías

Registración de analogías, tabla de paridad o conversión de códigos de profesionales de la institución versus código asignado por las obras sociales. Esto se deberá utilizar, en aquellos casos, en que las obras sociales exijan que se informe en el detalle de la facturación el código asignado por ellas.

© 2005 LandaWare

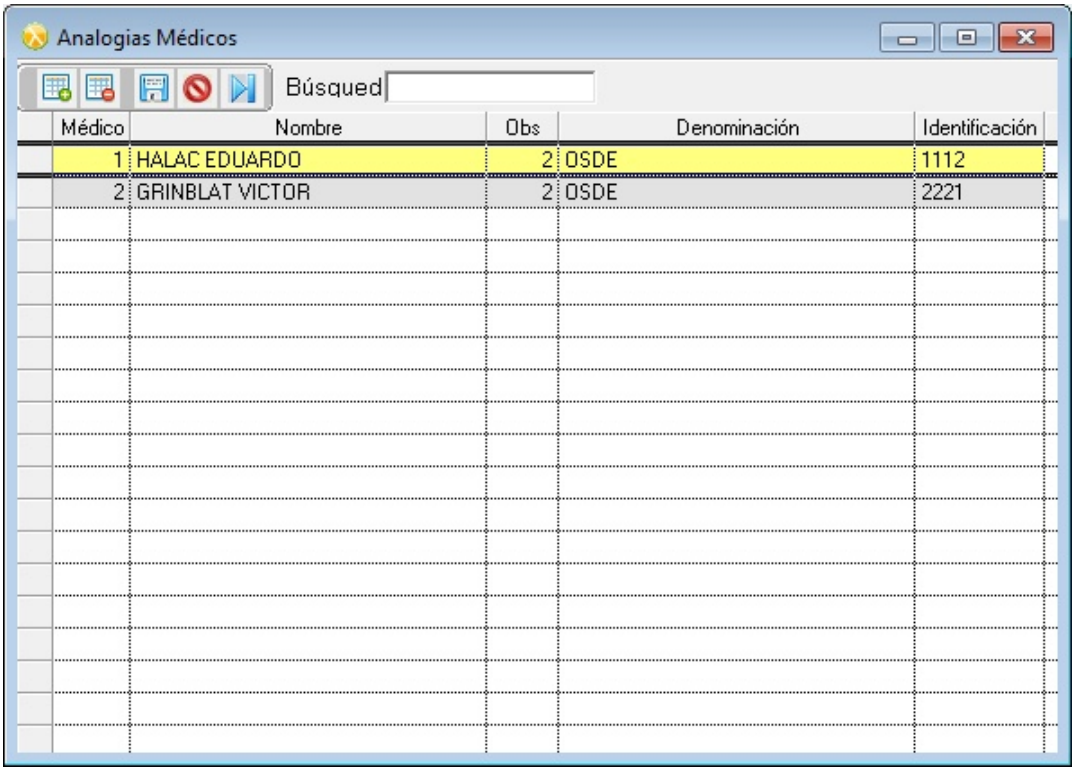

8.3.5.2 Reporte de Analogias

Emisión de listado de analogías, muestra la equivalencia o conversión de códigos de profesionales de la institución versus código asignado por las obras sociales

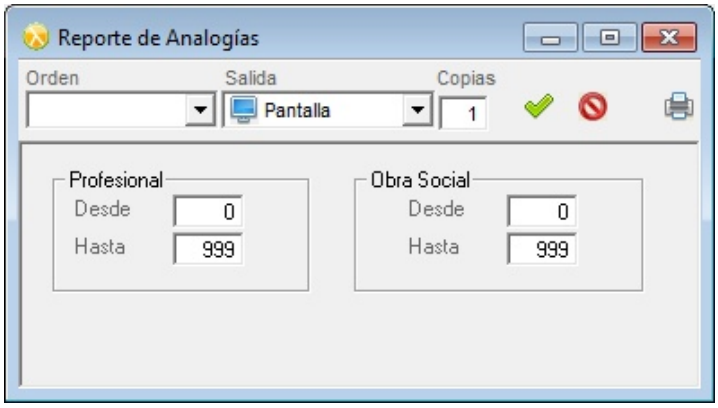

© 2005 LandaWare

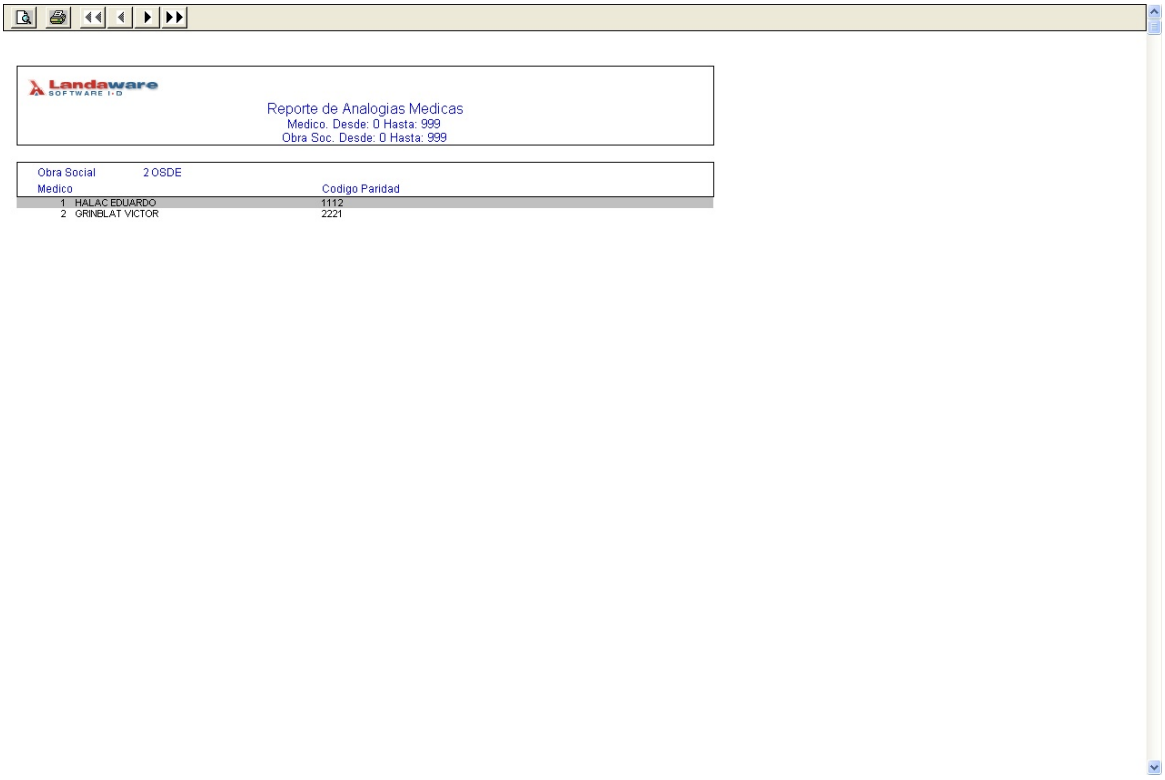

Vista Preliminar del Reporte

8.3.6 Horarios

8.3.6.1 Registrar Horarios Frecuentes

Registración de definición de horario de atención por profesional. Se visualizarán para un determinado profesional todos los días vacíos que deberán ser completados de acuerdo a los días y horarios en que atienda el mismo. El horario de atención de un profesional puede ser modificado en cualquier momento.
Las columnas desde y hasta indican cuando inicia y finaliza el horario de atención; la columna int., es el intervalo que existe entre cada turno o la duración de cada consulta.

© 2005 LandaWare

Sugerencias:
Si el profesional cambia su **horario de atención** es conveniente que antes de hacer los cambios confirme los turnos pendientes de asistencia, de lo contrario no podrá visualizarlos a menos que vuelva a cambiar el horario como era antiguamente.
De cualquier manera, estos turnos que no concuerden con el horario de atención en que fueron otorgados, no se perderán sino que serán visibles en la solapa de extras, en la registración de turnos. Lo mismo sucede en todos los reportes relacionados.

8.3.6.2 Registrar Horarios Eventuales

Registración de definición de horario de atención eventuales por profesional. A diferencia del horario frecuente, que se repite semana a semana, el horario eventual corresponde a una fecha concreta, sin tener un patrón de repetición o al menos este no será semanal.
El horario de atención de un profesional puede ser modificado en cualquier momento.
Las columnas desde y hasta indican cuando inicia y finaliza el horario de atención; la columna int., es el intervalo que existe entre cada turno o la duración de cada consulta.

© 2005 LandaWare

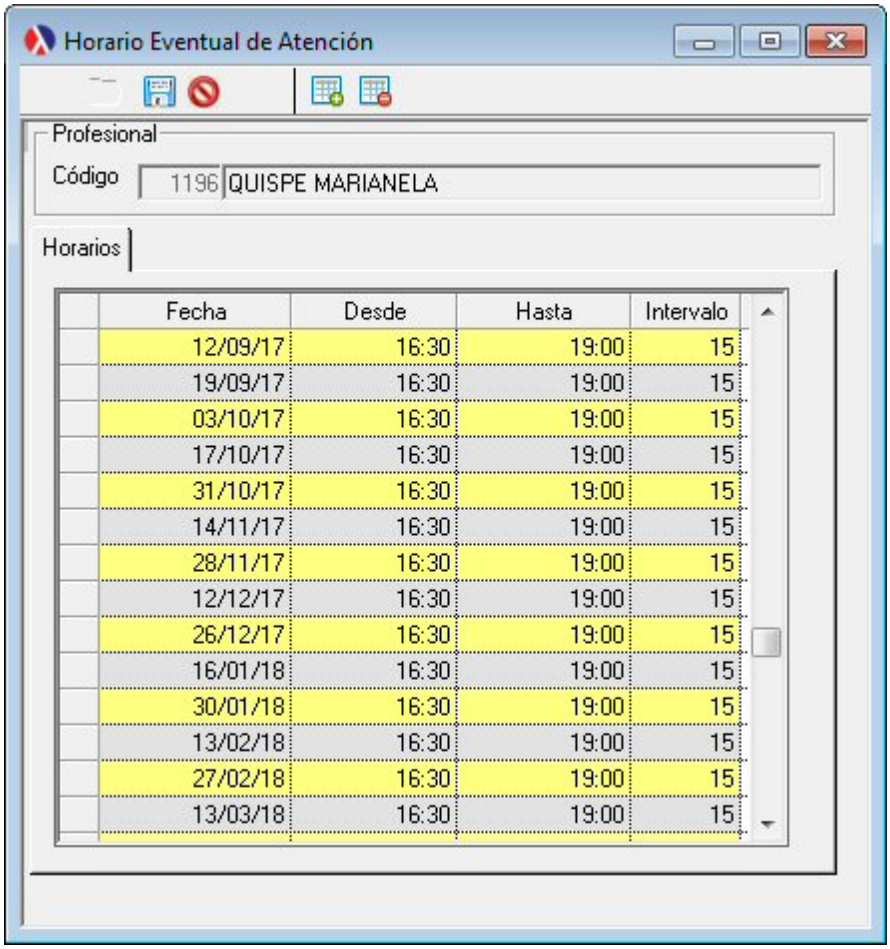

Sugerencias:
Si el profesional cambia su **horario de atención** es conveniente que antes de hacer los cambios confirme los turnos pendientes de asistencia, de lo contrario no podrá visualizarlos a menos que vuelva a cambiar el horario como era antiguamente.
De cualquier manera, estos turnos que no concuerden con el horario de atención en que fueron otorgados, no se perderán sino que serán visibles en la solapa de extras, en la registración de turnos. Lo mismo sucede en todos los reportes relacionados.

8.3.6.3 Reporte de Horarios

Emisión de listado de horarios de atención de profesionales. Posee filtros por código de profesional, código de especialidad y días de atención.

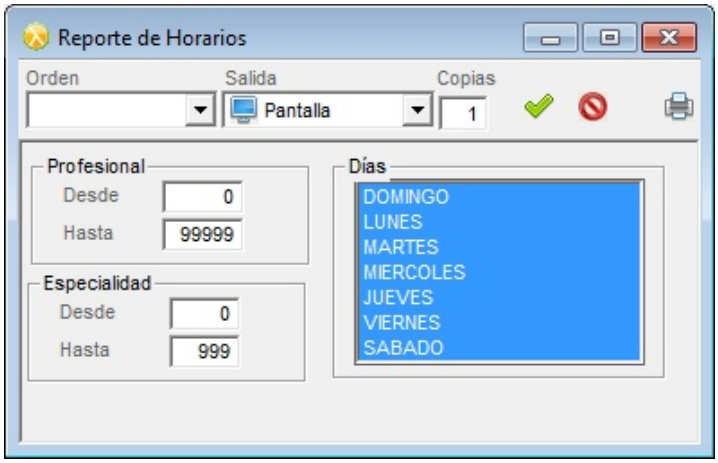

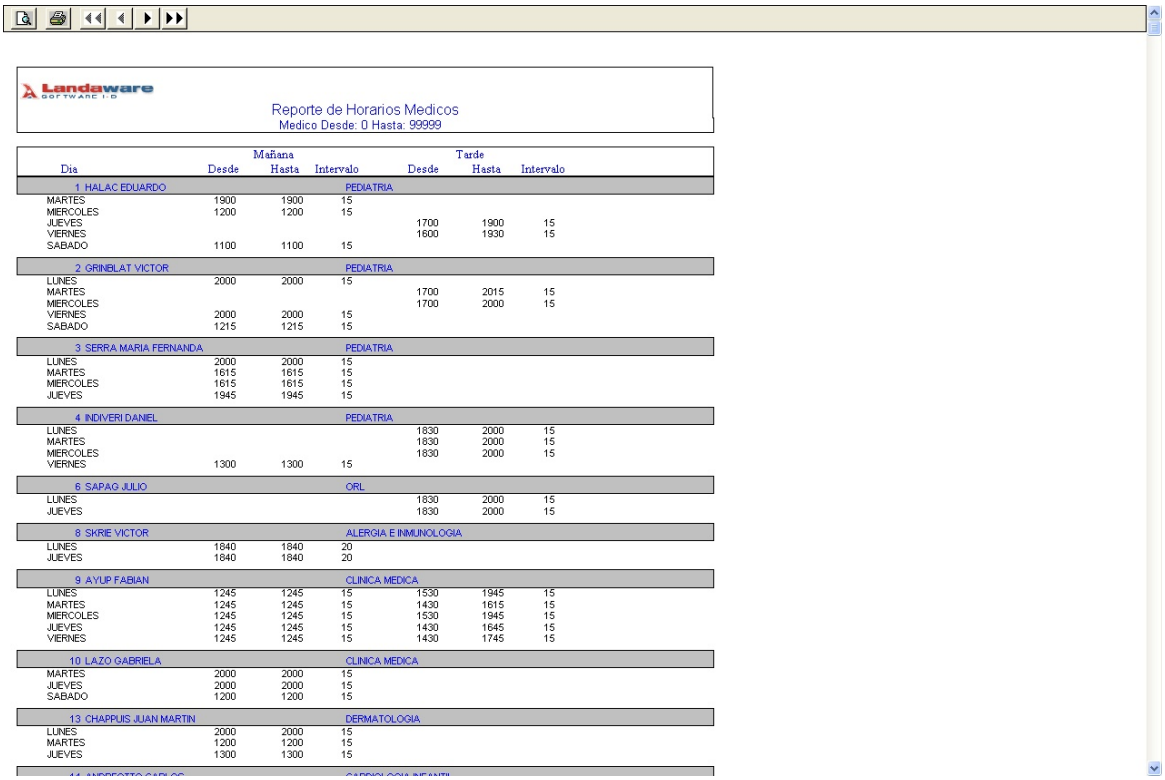

Landaware

Reporte de Horarios Medicos
Medico Desde: 0 Hasta: 99999

Dia	Mañana Desde	Mañana Hasta	Mañana Intervalo	Tarde Desde	Tarde Hasta	Tarde Intervalo
1 HALAC EDUARDO			PEDIATRIA			
MARTES	1900	1900	15			
MIERCOLES	1200	1200	15			
JUEVES				1700	1900	15
VIERNES				1600	1930	15
SABADO	1100	1100	15			
2 GRINBLAT VICTOR			PEDIATRIA			
LUNES	2000	2000	15			
MARTES				1700	2015	15
MIERCOLES				1700	2000	15
VIERNES	2000	2000	15			
SABADO	1215	1215	15			
3 SERRA MARIA FERNANDA			PEDIATRIA			
LUNES	2000	2000	15			
MARTES	1615	1615	15			
MIERCOLES	1615	1615	15			
JUEVES	1945	1945	15			
4 INDIVERI DANIEL			PEDIATRIA			
LUNES				1830	2000	15
MARTES				1830	2000	15
MIERCOLES				1830	2000	15
VIERNES	1300	1300	15			
6 SAPAG JULIO			ORL			
LUNES				1830	2000	15
JUEVES				1830	2000	15
8 SKRIE VICTOR			ALERGIA E INMUNOLOGIA			
LUNES	1840	1840	20			
JUEVES	1840	1840	20			
9 AYUP FABIAN			CLINICA MEDICA			
LUNES	1245	1245	15	1530	1945	15
MARTES	1245	1245	15	1430	1615	15
MIERCOLES	1245	1245	15	1530	1945	15
JUEVES	1245	1245	15	1430	1645	15
VIERNES	1245	1245	15	1430	1745	15
10 LAZO GABRIELA			CLINICA MEDICA			
MARTES	2000	2000	15			
JUEVES	2000	2000	15			
SABADO	1200	1200	15			
13 CHAPPUIS JUAN MARTIN			DERMATOLOGIA			
LUNES	2000	2000	15			
MARTES	1200	1200	15			
JUEVES	1300	1300	15			

Vista Preliminar del Reporte

8.3.7 Titulación

8.3.7.1 Registrar

Registración de títulos, en forma tabular se ingresa los títulos profesionales. Le asignará un código identificatorio, la denominación y las observaciones.

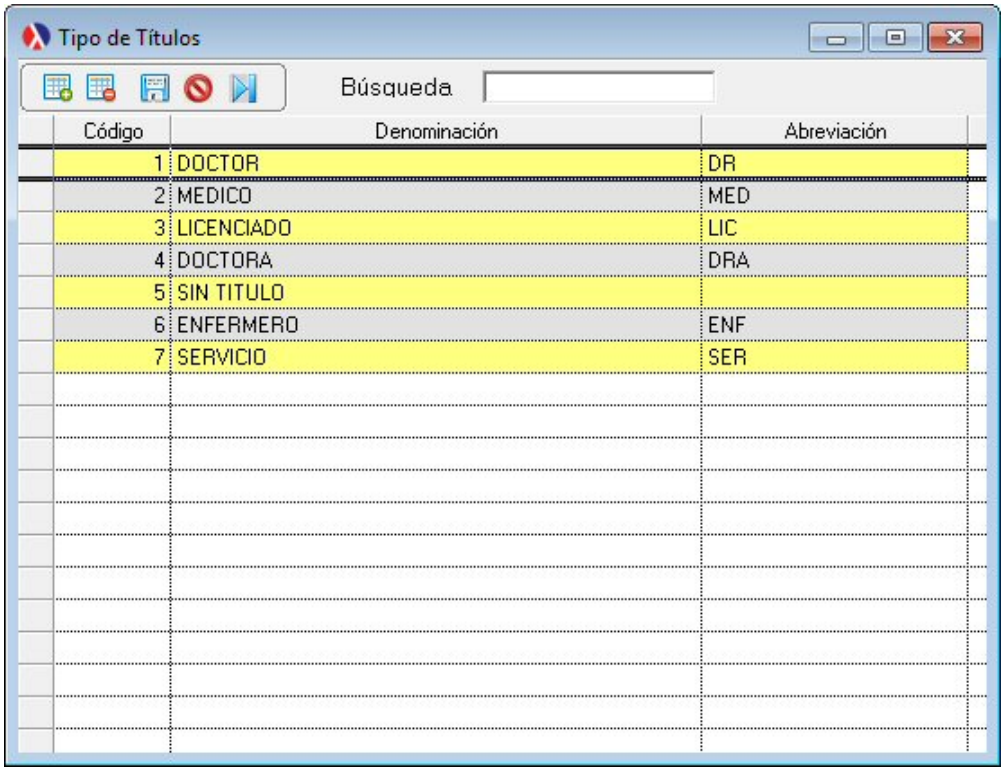

8.3.8 Convenios

8.3.8.1 Convenios

Registración de convenios, es un acuerdo entre el centro médico y el profesional. En base al ingreso de un profesional existente se mostrarán con un tilde aquellas obra sociales que el mismo tiene cobertura o convenio. Las que se encuentren tildadas serán aquellas que atenderá el mismo. Cabe destacar, que solo se podrán dar turnos o cargar prácticas profesionales solo a aquellos pacientes que tengan una obra social con convenio definido entre profesional y obra social; de lo contrario se podrá efectuar la carga pero el sistema solo lo permitirá hacerlo como particular quedando solo para esta instancia sin cobertura de obra social. A través de esta ventana, se podrá actualizar en cualquier momento el convenio.
La columna MaxDias, representa la cantidad máxima de pacientes que se podrán atender por día de la obra social. En caso de superarse el umbral, solo se realizara la práctica y/o turno de manera particular. Esto implica que deberá abonar el paciente el importe de la práctica.

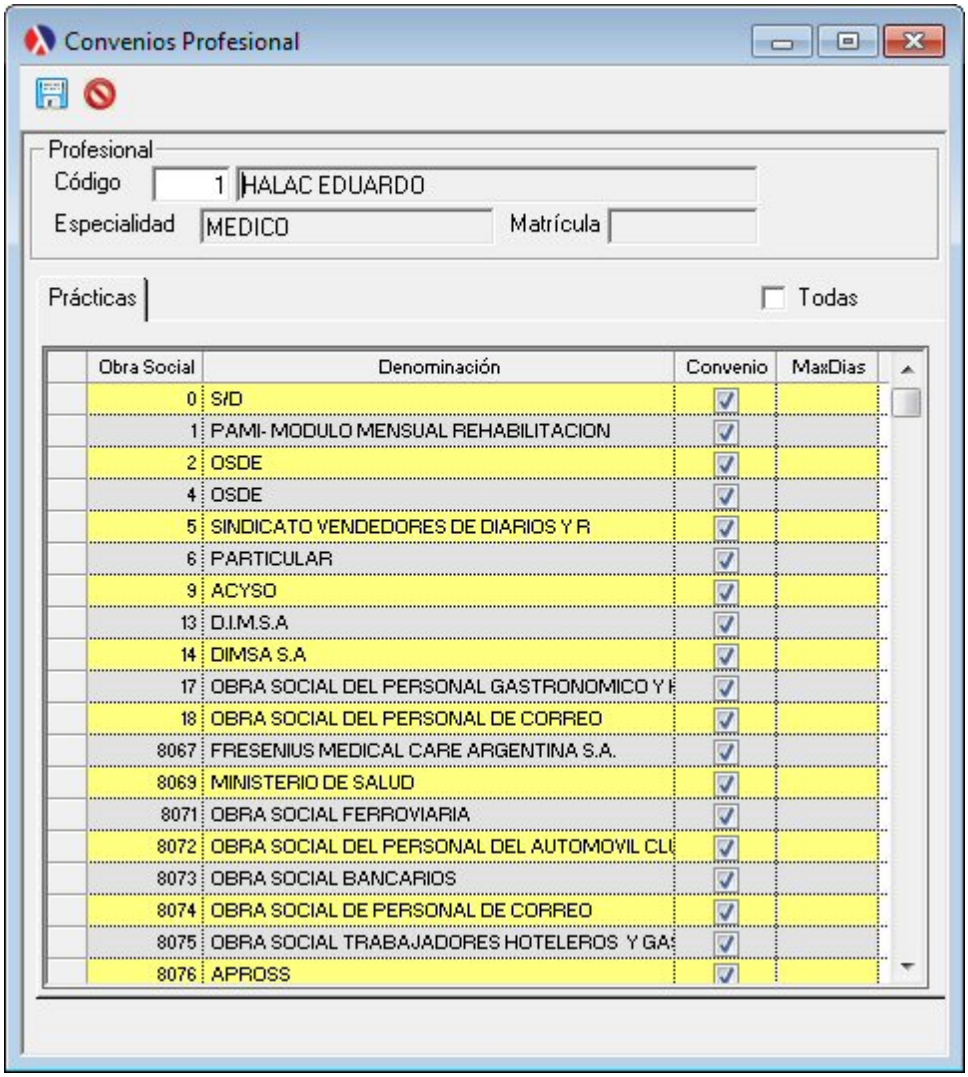

ABM de convenios por obra social: en base al ingreso de una obra social existente se mostrarán con un tilde aquellos médicos que tienen convenio con las mismas. Las que no se encuentren tildadas serán aquellas que no que queden fuera del convenio. Cabe destacar, que solo se podrán dar turnos o cargar prácticas médicas solo a aquellos pacientes que tengan una obra social que tenga convenio con el médico de lo contrario se podrá efectuar la carga pero el sistema solo lo permitirá hacerlo como particular quedando solo para esta instancia sin cobertura de obra social. A través de esta ventana se podrá actualizar en cualquier momento el convenio.

© 2005 LandaWare

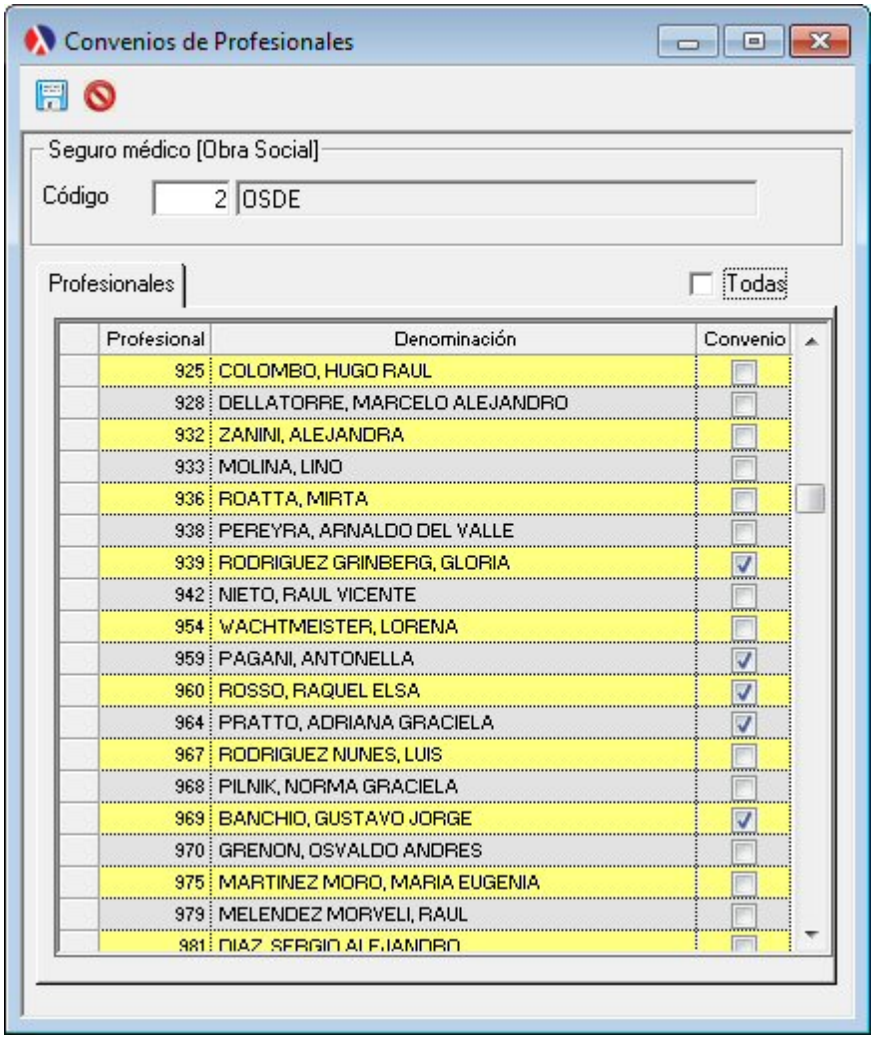

8.3.8.2 Reporte de Convenios

Emisión de listado de convenios profesionales entre el mismo y las obras sociales. Posee filtros por código de profesional y código de obra social.

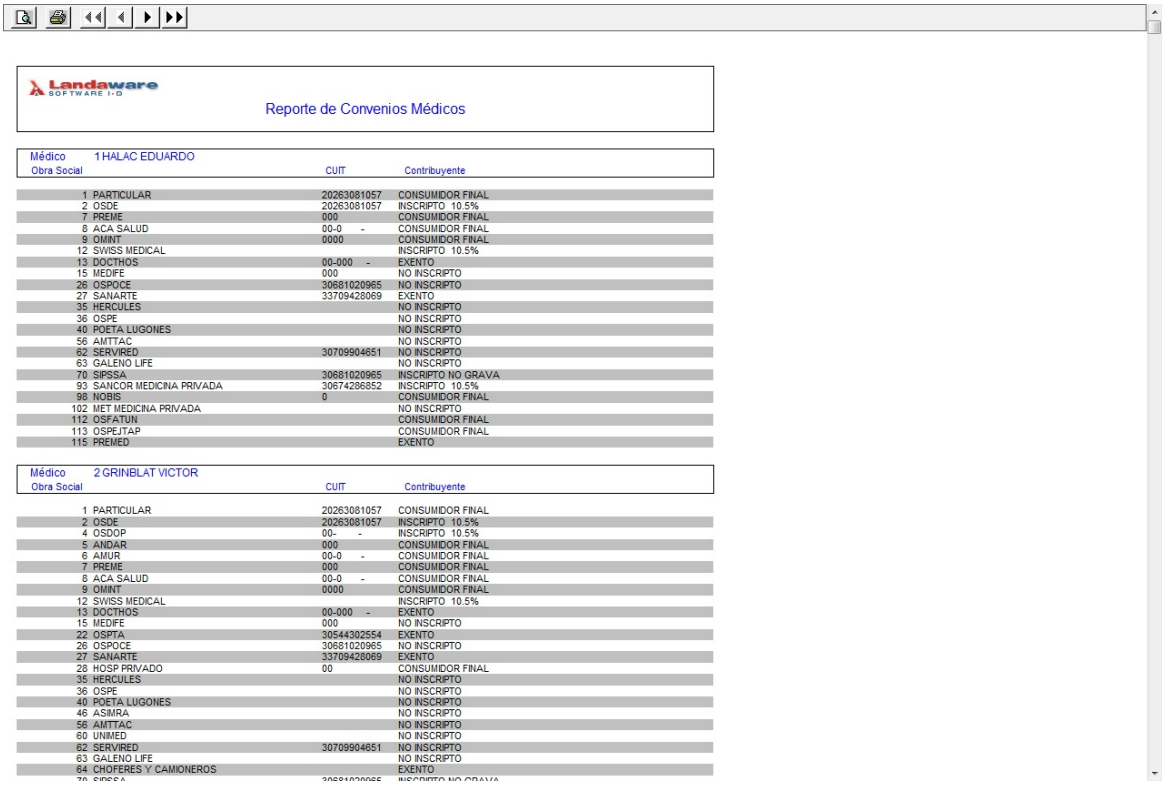

Landaware SOFTWARE I+D

Reporte de Convenios Médicos

Médico 1 HALAC EDUARDO

Obra Social		CUIT	Contribuyente
1	PARTICULAR	20263081057	CONSUMIDOR FINAL
2	OSDE	20263081057	INSCRIPTO 10.5%
7	PREME	000	CONSUMIDOR FINAL
8	ACA SALUD	00-0 -	CONSUMIDOR FINAL
9	OMINT	0000	CONSUMIDOR FINAL
12	SWISS MEDICAL		INSCRIPTO 10.5%
13	DOCTHOS	00-000 -	EXENTO
15	MEDIFE	000	NO INSCRIPTO
26	OSPOCE	30681020965	NO INSCRIPTO
27	SANARTE	33709428069	EXENTO
35	HERCULES		NO INSCRIPTO
36	OSPE		NO INSCRIPTO
40	POETA LUGONES		NO INSCRIPTO
56	AMTTAC		NO INSCRIPTO
62	SERVIRED	30709904651	NO INSCRIPTO
63	GALENO LIFE		NO INSCRIPTO
70	SIPSSA	30681020965	INSCRIPTO NO GRAVA
93	SANCOR MEDICINA PRIVADA	30674286852	INSCRIPTO 10.5%
98	NOBIS	0	CONSUMIDOR FINAL
102	MET MEDICINA PRIVADA		NO INSCRIPTO
112	OSFATUN		CONSUMIDOR FINAL
113	OSPEJTAP		CONSUMIDOR FINAL
115	PREMED		EXENTO

Médico 2 GRINBLAT VICTOR

Obra Social		CUIT	Contribuyente
1	PARTICULAR	20263081057	CONSUMIDOR FINAL
2	OSDE	20263081057	INSCRIPTO 10.5%
4	OSDOP	00- -	INSCRIPTO 10.5%
5	ANDAR	000	CONSUMIDOR FINAL
6	AMUR	00-0 -	CONSUMIDOR FINAL
7	PREME	000	CONSUMIDOR FINAL
8	ACA SALUD	00-0 -	CONSUMIDOR FINAL
9	OMINT	0000	CONSUMIDOR FINAL
12	SWISS MEDICAL		INSCRIPTO 10.5%
13	DOCTHOS	00-000 -	EXENTO
15	MEDIFE	000	NO INSCRIPTO
22	OSPTA	30544302554	EXENTO
26	OSPOCE	30681020965	NO INSCRIPTO
27	SANARTE	33709428069	EXENTO
28	HOSP PRIVADO	00	CONSUMIDOR FINAL
35	HERCULES		NO INSCRIPTO
36	OSPE		NO INSCRIPTO
40	POETA LUGONES		NO INSCRIPTO
46	ASIMRA		NO INSCRIPTO
56	AMTTAC		NO INSCRIPTO
60	UNIMED		NO INSCRIPTO
62	SERVIRED	30709904651	NO INSCRIPTO
63	GALENO LIFE		NO INSCRIPTO
64	CHOFERES Y CAMIONEROS		EXENTO

Vista Preliminar del Reporte

8.3.8.3 Prácticas

Registración de prácticas autorizadas por profesional, definición de prácticas autorizadas a realizar por profesional. Si se encuentra activo la validación a nivel de configuración, solo se podrá prestar una práctica y/o turno cuyo código de nomenclador corresponda a uno de los autorizados. El orden corresponde al valor que primero mostrara al momento de reservar un turno.
Ret(%) es la retención que se aplica a un práctica específica para el profesional en cuestión. Independientemente, si valida o no la práctica, todas las definiciones aplicarán

© 2005 LandaWare

el porcentaje de retención definido.

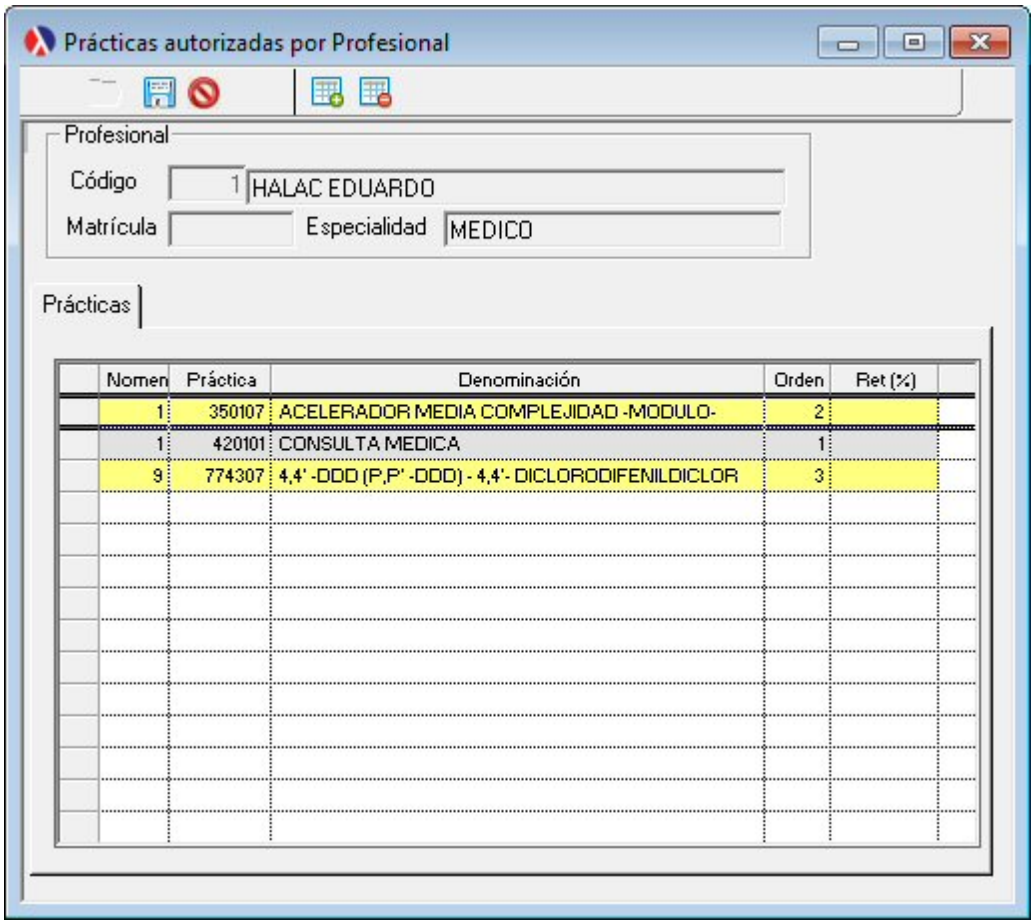

Vea también:

Retenciones
Cómo activar validación

8.3.8.4 Precios Especiales

Registración de precios especiales, es tenido en consideración para todos aquellos profesionales que tengan precios diferentes a los pactados por obra social para una determinada práctica. Por ejemplo: si OSDE abona por la práctica **42.01.01 $250** para todos los profesionales, existira el caso que para el Dr en cuestión, el precio sea distinto al resto siendo el mismo de **$300**

© 2005 LandaWare

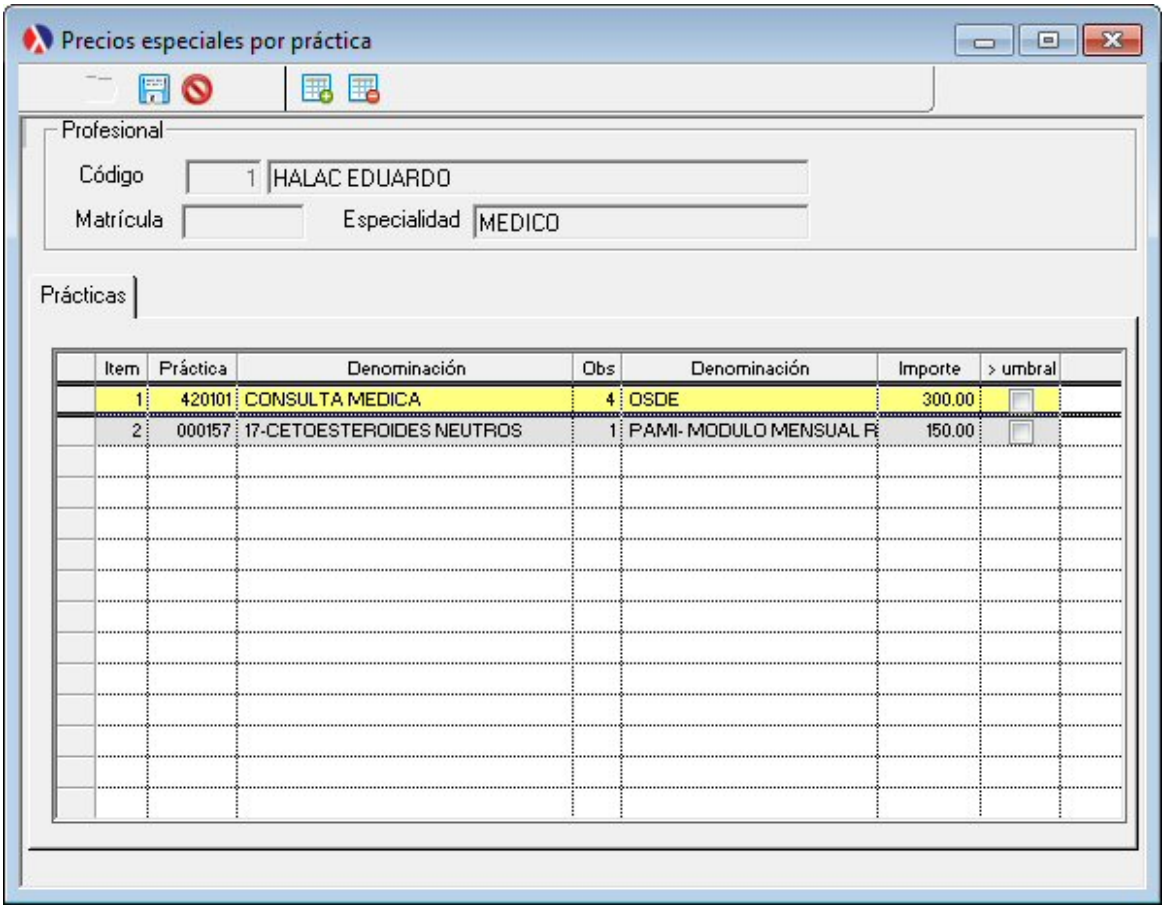

Sugerencias:
Revisar lógica de precios. Conceptos que son considerados al momento de traer el importe, según prácticas, convenios y plan de cobertura.

Vea también:

Diagrama Lógica de Prácticas

8.3.9 Pagos

8.3.9.1 Orden Pago

Documento interno de liquidación de pagos a profesionales. Al generarse la Orden de Pago, el saldo de la cuenta corriente del profesional se vera afectado de manera automática. El un número de orden de pago es consecutivo y no editable. Todas las Ordenes de Pago, necesitan de autorización para poder ser emitidas. En caso que el usuario que efectúa la carga de la Orden de Pago, disponga del permiso para el total, al

© 2005 LandaWare

grabarse la misma, presentara la opción de imprimirla. En caso contrario quedará pendiente de autorización.

Imputaciones:

Se vincula con el pago de una o más practicas realizadas por un profesional. Estas prácticas pueden estar relacionadas con diferentes obra sociales, y a muchas facturas diferentes. Solo sera considerado como criterio, que la práctica no este pagada y que pertenezca al profesional ingresado. Sin embargo la práctica puede haber sido debitada por algun motivo, la cual se observara con un valor negativo, producto de la nota de crédito.

La imputación no esta relacionado directamente con la cobranza a la obra social, es decir, que se puede abonar cualquier factura sin importar si fue o no pagada por la obra social. Incluso se puede pagar por adelantado.

El importe total imputado debe ser igual al total de valores percibido. El campo diferencia debe ser igual a 0, entonces lo pagado será igual a lo imputado. La imputación de prácticas se hace a través de la selección de practicas de un determinado medico con saldo pendiente. La columna a imputar es la única que es **editable;** en esta solapa indicando el monto imputado. Debe tenerse en cuenta, que las retenciones restan y los conceptos pueden sumar o restar, dependiendo de la operación.

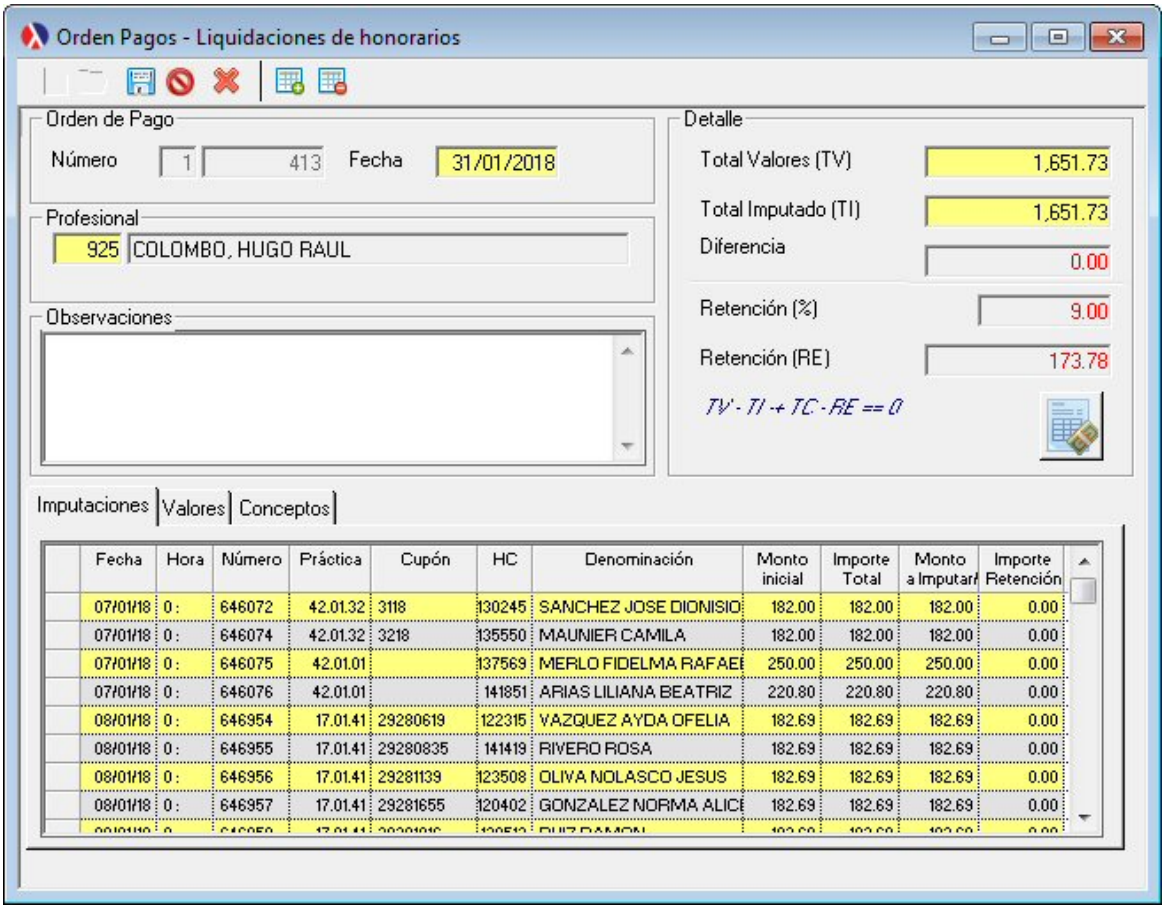

Seleccionar prácticas aun no imputadas y con saldo deudor. El total, esta conformado por el importe que abona la obra social adicionando el coseguro si es que corresponde.

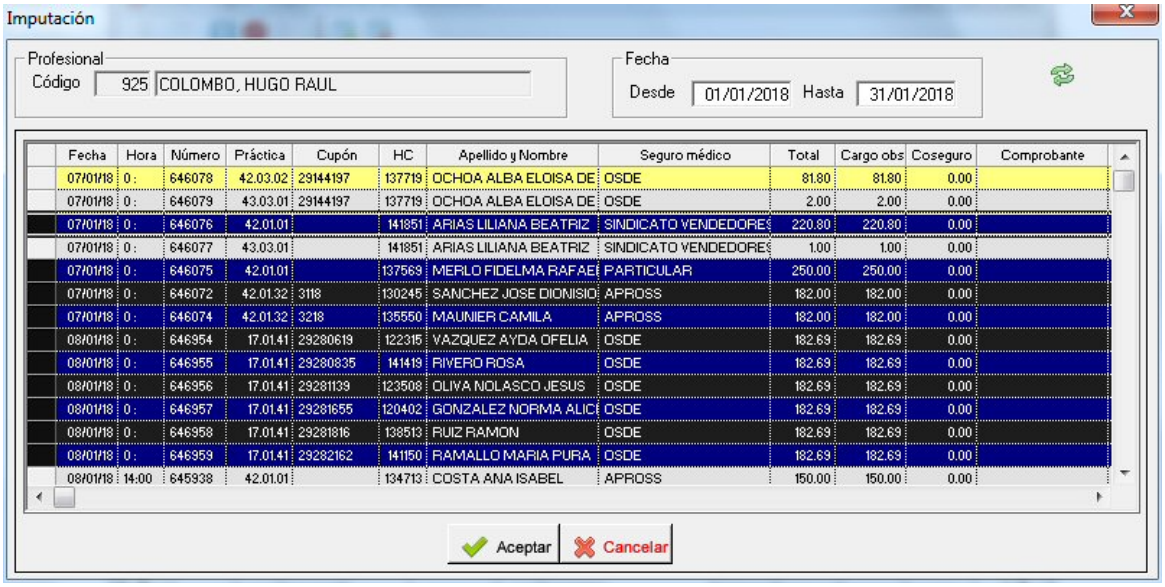

Fecha	Hora	Número	Práctica	Cupón	HC	Apellido y Nombre	Seguro médico	Total	Cargo obs	Coseguro	Comprobante
07/01/18	0:	646078	42.03.02	29144197	137719	OCHOA ALBA ELOISA DE	OSDE	81.80	81.80	0.00	
07/01/18	0:	646079	43.03.01	29144197	137719	OCHOA ALBA ELOISA DE	OSDE	2.00	2.00	0.00	
07/01/18	0:	646076	42.01.01		141851	ARIAS LILIANA BEATRIZ	SINDICATO VENDEDORES	220.80	220.80	0.00	
07/01/18	0:	646077	43.03.01		141851	ARIAS LILIANA BEATRIZ	SINDICATO VENDEDORES	1.00	1.00	0.00	
07/01/18	0:	646075	42.01.01		137569	MERLO FIDELMA RAFAEL	PARTICULAR	250.00	250.00	0.00	
07/01/18	0:	646072	42.01.32	3118	130245	SANCHEZ JOSE DIONISIO	APROSS	182.00	182.00	0.00	
07/01/18	0:	646074	42.01.32	3218	135550	MAUNIER CAMILA	APROSS	182.00	182.00	0.00	
08/01/18	0:	646954	17.01.41	29280619	122315	VAZQUEZ AYDA OFELIA	OSDE	182.69	182.69	0.00	
08/01/18	0:	646955	17.01.41	29280835	141419	RIVERO ROSA	OSDE	182.69	182.69	0.00	
08/01/18	0:	646956	17.01.41	29281139	123508	OLIVA NOLASCO JESUS	OSDE	182.69	182.69	0.00	
08/01/18	0:	646957	17.01.41	29281655	120402	GONZALEZ NORMA ALICI	OSDE	182.69	182.69	0.00	
08/01/18	0:	646958	17.01.41	29281816	138513	RUIZ RAMON	OSDE	182.69	182.69	0.00	
08/01/18	0:	646959	17.01.41	29282162	141150	RAMALLO MARIA PURA	OSDE	182.69	182.69	0.00	
08/01/18	14:00	645938	42.01.01		134713	COSTA ANA ISABEL	APROSS	150.00	150.00	0.00	

Valores:

Ingreso de valores con que se pago, por ejemplo cheques, efectivo, transferencia bancaria, etc. El campo total de valores es resultado de la suma de valores que se encuentran en la tabla. Este campo no puede ser editado. El total de valores debe ser igual a la suma de prácticas imputada menos/mas los conceptos. No puede haber diferencia entre los valores y lo imputado. Todos los valores impactaran de forma directa en los movimientos de Caja.

© 2005 LandaWare

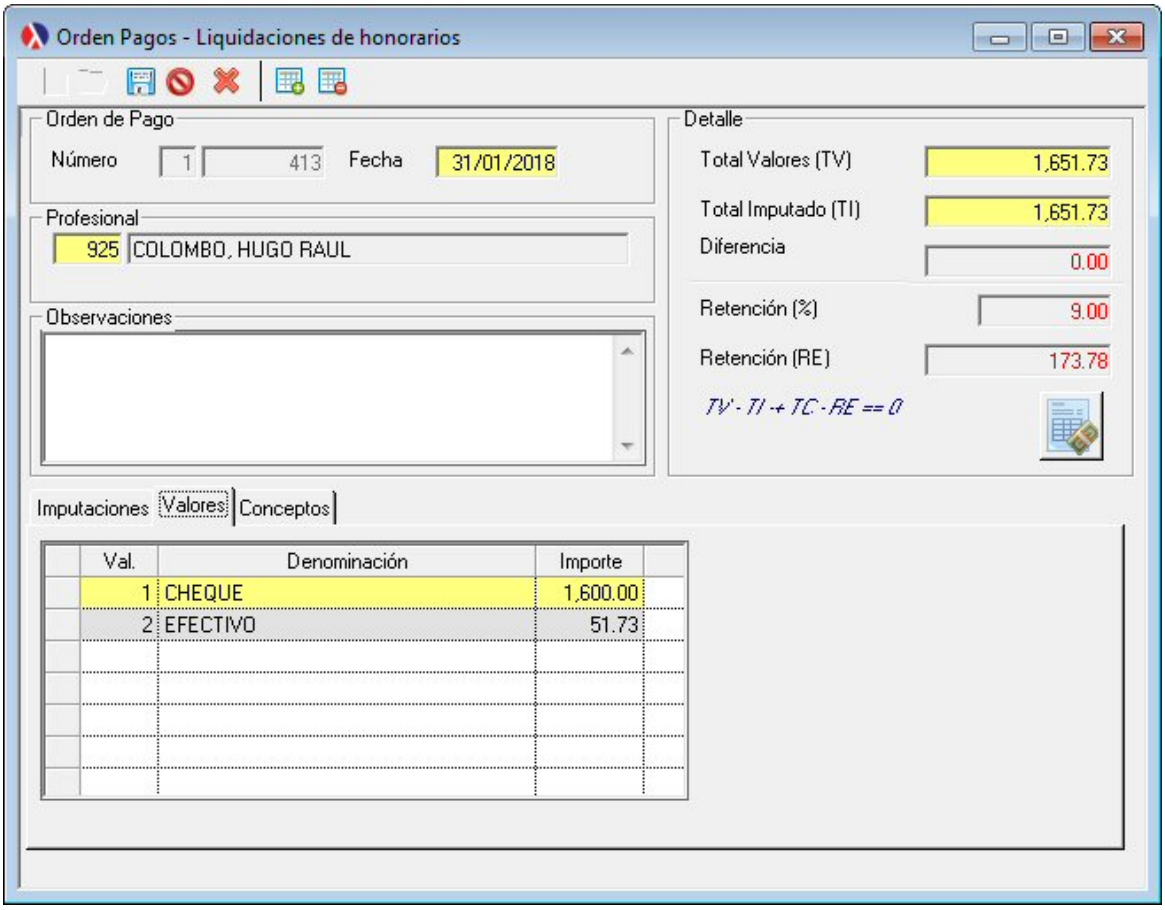

Conceptos:

En esta solapa se ingresan otros conceptos que conforman el total de la Orden de Pago. De acuerdo, al concepto podrá aumentar o disminuir el total imputado. Se pueden ingresar conceptos por ejemplo, por débitos, créditos, alquileres, etc. Los conceptos pueden ser definidos por el administrador del sistemas.

© 2005 LandaWare

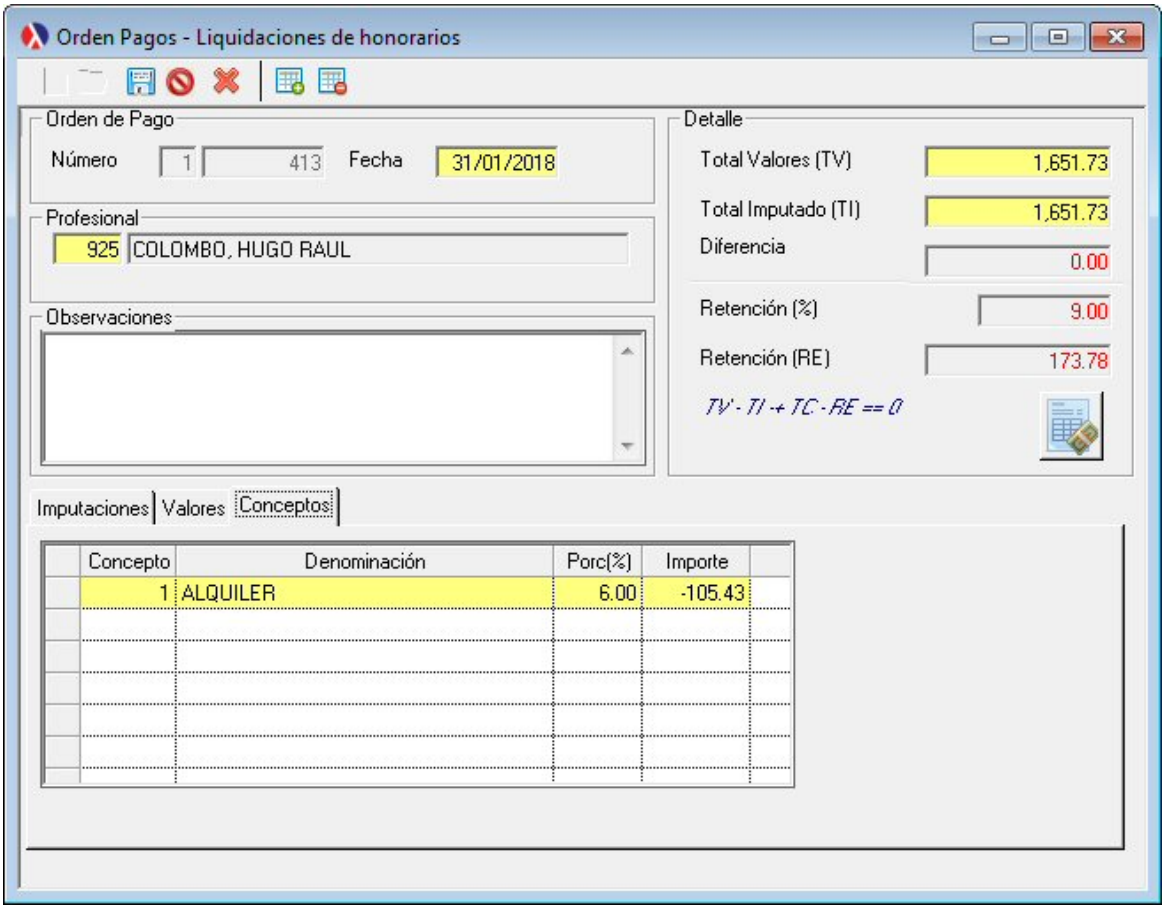

Definiciones:

TV => Sumatoria Total Valores
TI => Sumatoria Total Imputado
TC => Sumatoria Total Conceptos
RE => Sumatoria total de retenciones (globales y/o por profesional)

Vea también:

Autorización (Orden Pago)
Retenciones
Documentos comerciales
Libro Caja

© 2005 LandaWare

Observaciones:
El coseguro por cada práctica es liquidado a través de la orden de pago. Puede informalmente abonarse al profesional al momento de realizarse la práctica, pero solo se verá impactado contablemente luego de que haya sido generada la órden.

8.3.9.2 Reporte

Emisión de listado de pagos realizados, este arroja información la prácticas pagadas. Posee filtros por fecha, por código de profesional o discriminación de información a través de nivel de detalle mostrando todos los que se encuentren seleccionados. Los resultados se verán afectados por estos filtros y su salida es por pantalla o impresora.

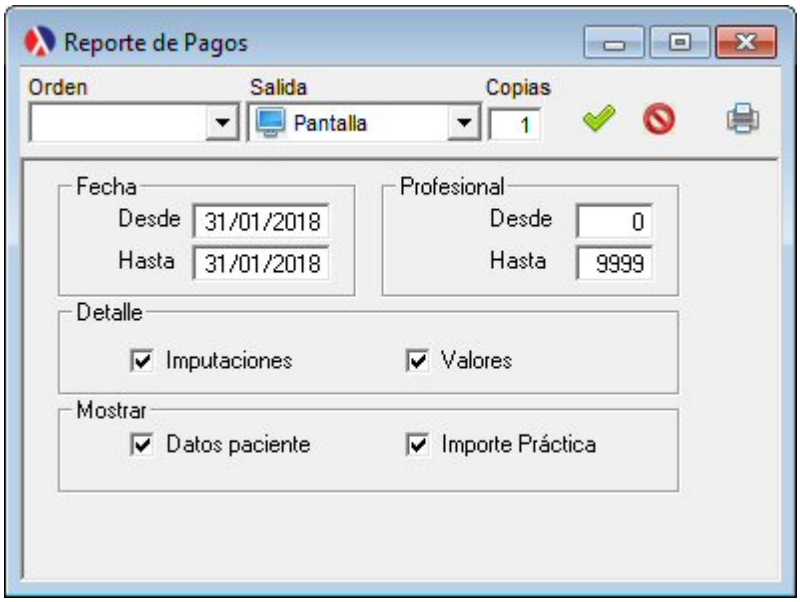

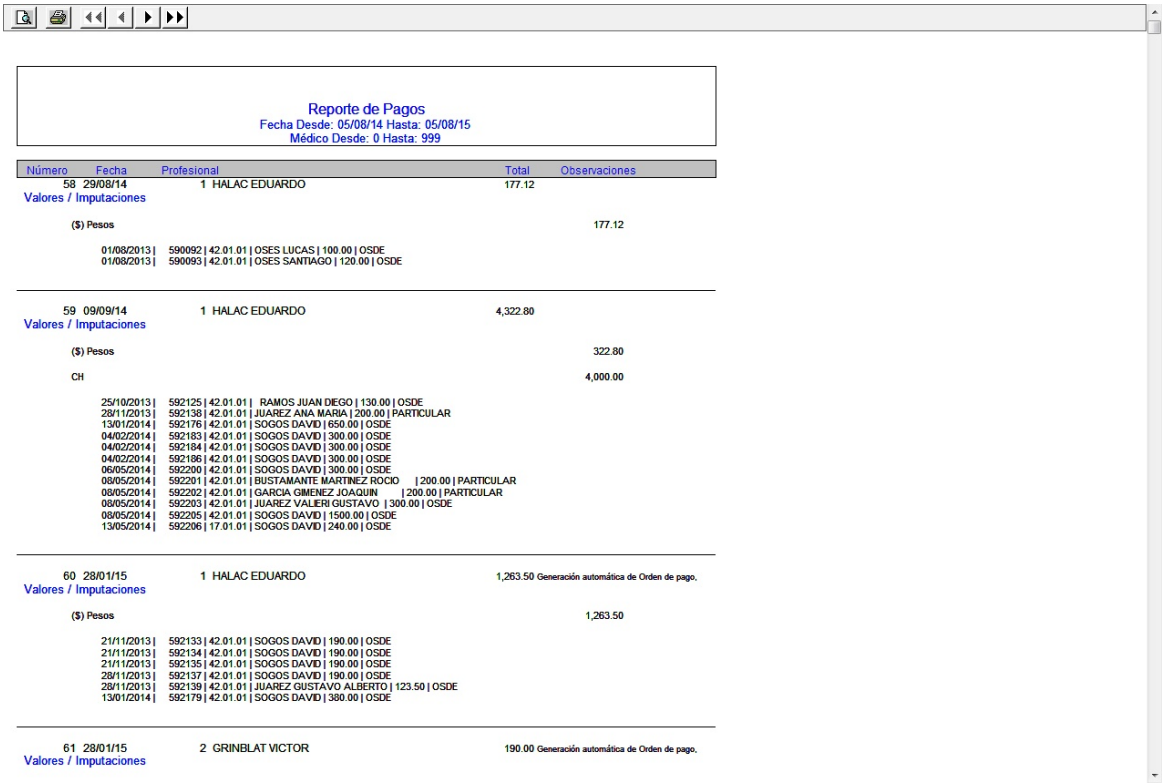

Reporte de Pagos
Fecha Desde: 05/08/14 Hasta: 05/08/15
Médico Desde: 0 Hasta: 999

Número	Fecha	Profesional	Total	Observaciones
58	29/08/14	1 HALAC EDUARDO	177.12	
Valores / Imputaciones				
($) Pesos				177.12
01/08/2013 |	590092 | 42.01.01 | OSES LUCAS | 100.00 | OSDE			
01/08/2013 |	590093 | 42.01.01 | OSES SANTIAGO | 120.00 | OSDE			
59	09/09/14	1 HALAC EDUARDO	4,322.80	
Valores / Imputaciones				
($) Pesos				322.80
CH				4,000.00
25/10/2013 |	592125 | 42.01.01 | RAMOS JUAN DIEGO | 130.00 | OSDE			
28/11/2013 |	592138 | 42.01.01 | JUAREZ ANA MARIA | 200.00 | PARTICULAR			
13/01/2014 |	592176 | 42.01.01 | SOGOS DAVID | 650.00 | OSDE			
04/02/2014 |	592183 | 42.01.01 | SOGOS DAVID | 300.00 | OSDE			
04/02/2014 |	592184 | 42.01.01 | SOGOS DAVID | 300.00 | OSDE			
04/02/2014 |	592186 | 42.01.01 | SOGOS DAVID | 300.00 | OSDE			
06/05/2014 |	592200 | 42.01.01 | SOGOS DAVID | 300.00 | OSDE			
08/05/2014 |	592201 | 42.01.01 | BUSTAMANTE MARTINEZ ROCIO | 200.00 | PARTICULAR			
08/05/2014 |	592202 | 42.01.01 | GARCIA GIMENEZ JOAQUIN | 200.00 | PARTICULAR			
08/05/2014 |	592203 | 42.01.01 | JUAREZ VALIERI GUSTAVO | 300.00 | OSDE			
08/05/2014 |	592205 | 42.01.01 | SOGOS DAVID | 1500.00 | OSDE			
13/05/2014 |	592206 | 17.01.01 | SOGOS DAVID | 240.00 | OSDE			
60	28/01/15	1 HALAC EDUARDO	1,263.50	Generación automática de Orden de pago.
Valores / Imputaciones				
($) Pesos				1,263.50
21/11/2013 |	592133 | 42.01.01 | SOGOS DAVID | 190.00 | OSDE			
21/11/2013 |	592134 | 42.01.01 | SOGOS DAVID | 190.00 | OSDE			
21/11/2013 |	592135 | 42.01.01 | SOGOS DAVID | 190.00 | OSDE			
28/11/2013 |	592137 | 42.01.01 | SOGOS DAVID | 190.00 | OSDE			
28/11/2013 |	592139 | 42.01.01 | JUAREZ GUSTAVO ALBERTO | 123.50 | OSDE			
13/01/2014 |	592179 | 42.01.01 | SOGOS DAVID | 380.00 | OSDE			
61	28/01/15	2 GRINBLAT VICTOR	190.00	Generación automática de Orden de pago.
Valores / Imputaciones				

Vista Preliminar del Reporte

8.3.9.3 Consultar

8.3.9.3.1 Todas

Visualización de todas las ordenes de pago que cumplan la condición de los filtros. En esta ventana además de consultar, puede reimprimir las ordenes de pago cuantas veces desee.

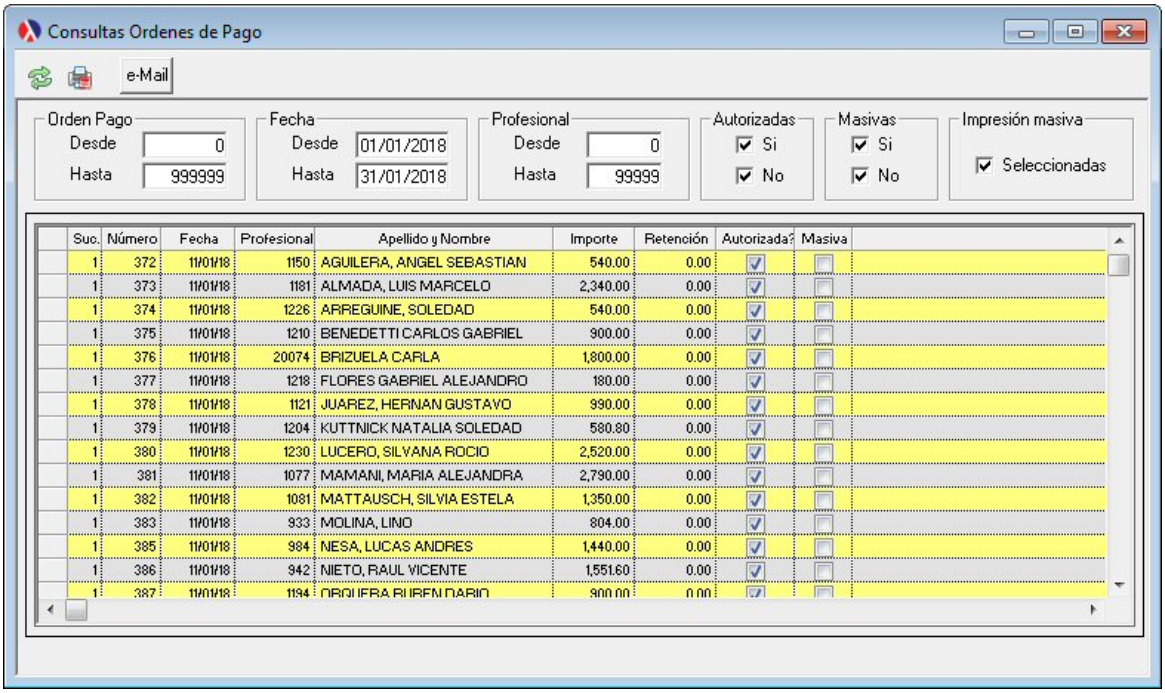

Haciendo doble clic sobre alguna orden de pago, se abre una ventana que muestra el detalle de la orden de pago.

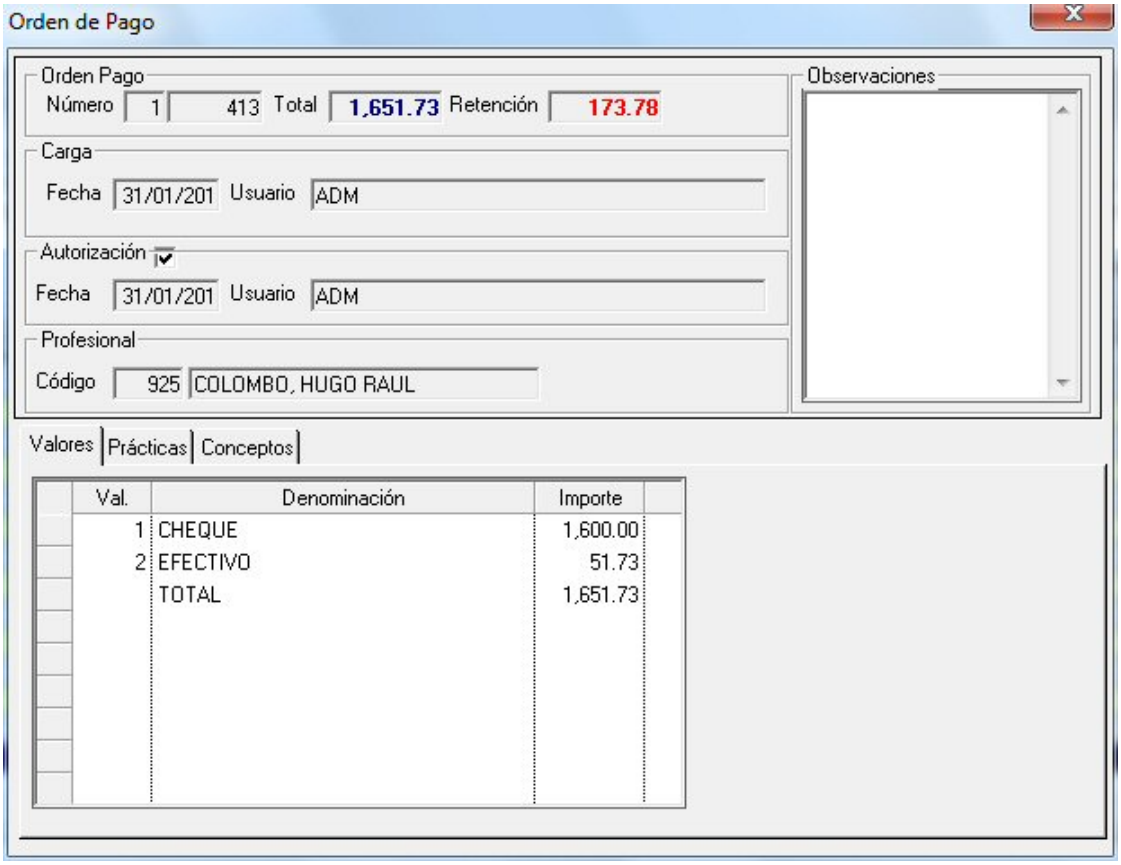
Orden de Pago
Orden Pago
Número 1 413 Total 1,651.73 Retención 173.78
Observaciones
Carga
Fecha 31/01/201 Usuario ADM
Autorización
Fecha 31/01/201 Usuario ADM
Profesional
Código 925 COLOMBO, HUGO RAUL
Valores
Prácticas
Conceptos
Val. Denominación Importe
1 CHEQUE 1,600.00
2 EFECTIVO 51.73
TOTAL 1,651.73

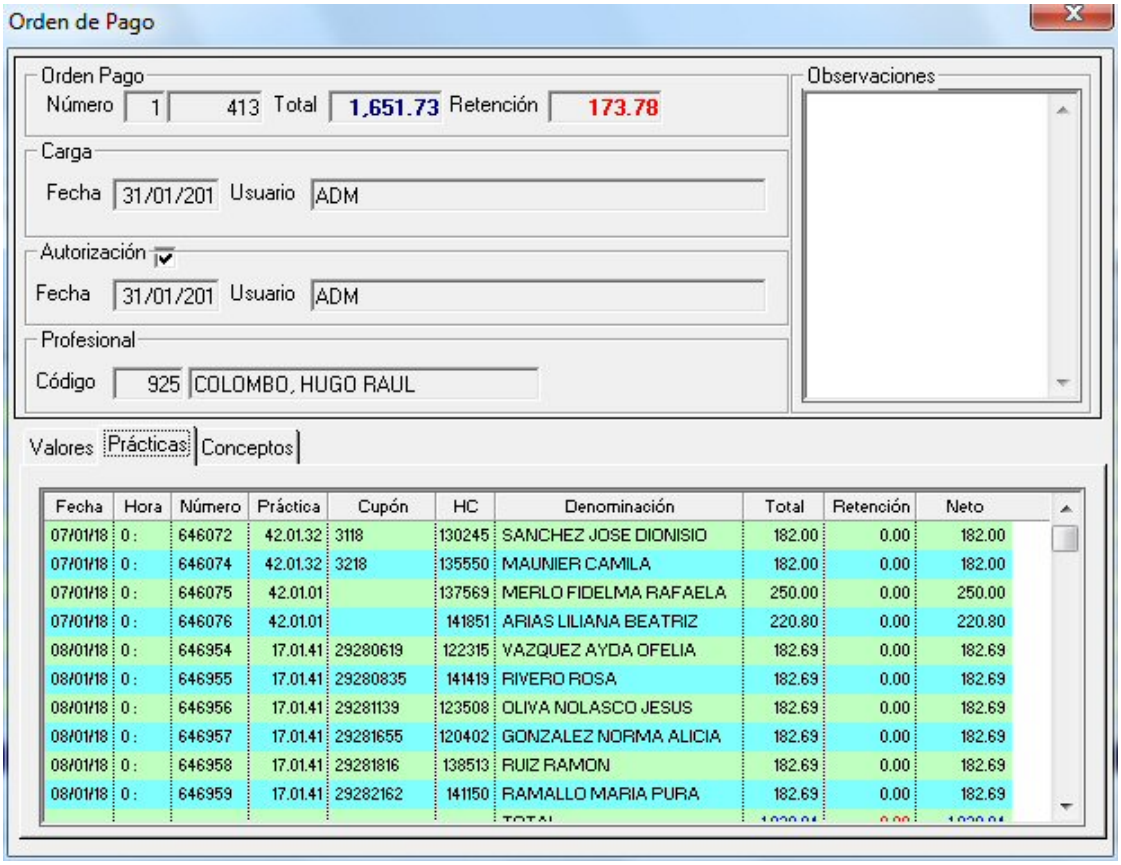

Fecha	Hora	Número	Práctica	Cupón	HC	Denominación	Total	Retención	Neto
07/01/18	0 :	646072	42.01.32	3118	130245	SANCHEZ JOSE DIONISIO	182.00	0.00	182.00
07/01/18	0 :	646074	42.01.32	3218	135550	MAUNIER CAMILA	182.00	0.00	182.00
07/01/18	0 :	646075	42.01.01		137569	MERLO FIDELMA RAFAELA	250.00	0.00	250.00
07/01/18	0 :	646076	42.01.01		141851	ARIAS LILIANA BEATRIZ	220.80	0.00	220.80
08/01/18	0 :	646954	17.01.41	29280619	122315	VAZQUEZ AYDA OFELIA	182.69	0.00	182.69
08/01/18	0 :	646955	17.01.41	29280835	141419	RIVERO ROSA	182.69	0.00	182.69
08/01/18	0 :	646956	17.01.41	29281139	123508	OLIVA NOLASCO JESUS	182.69	0.00	182.69
08/01/18	0 :	646957	17.01.41	29281655	120402	GONZALEZ NORMA ALICIA	182.69	0.00	182.69
08/01/18	0 :	646958	17.01.41	29281816	138513	RUIZ RAMON	182.69	0.00	182.69
08/01/18	0 :	646959	17.01.41	29282162	141150	RAMALLO MARIA PURA	182.69	0.00	182.69

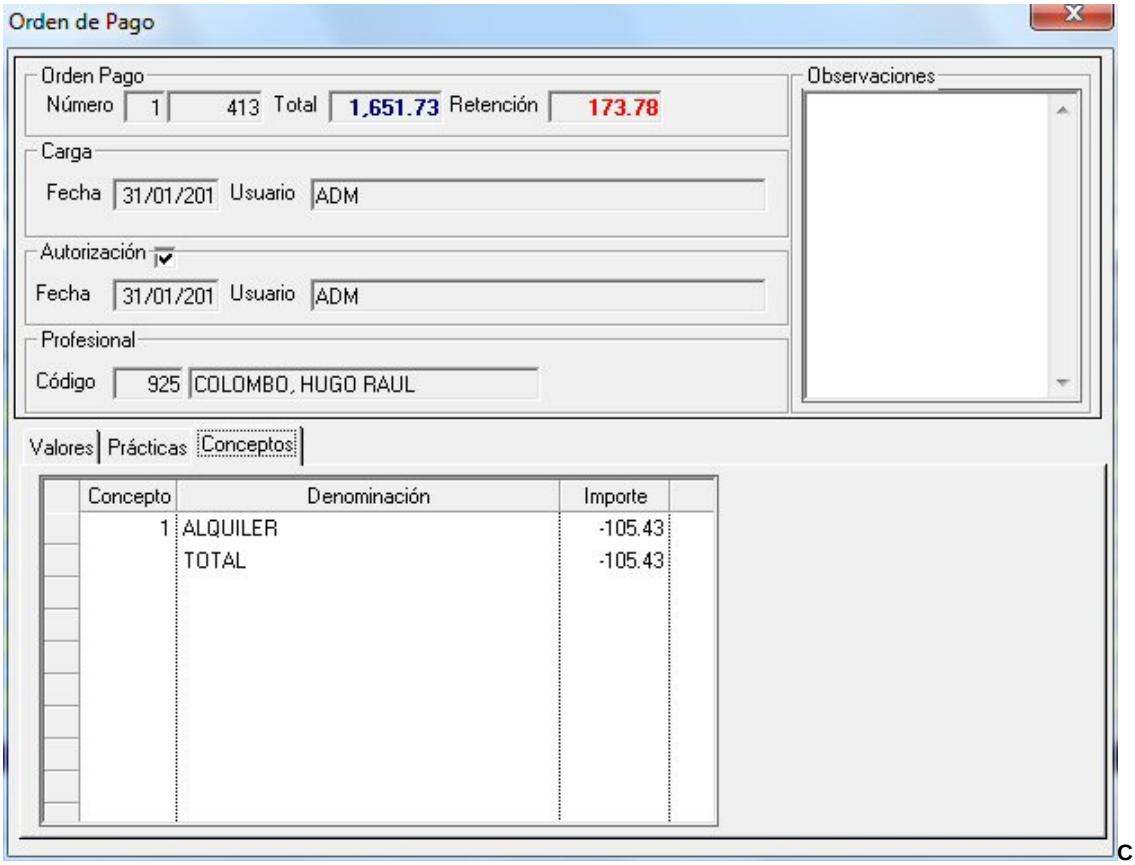

c

La ventana es solo de consulta, ningún objeto puede ser editado. Muestra el detalle de como se confecciono la orden de pago.

Presionando sobre el botón de imprimir se abrirá una ventana que permitirá la emisión de la orden de pago.

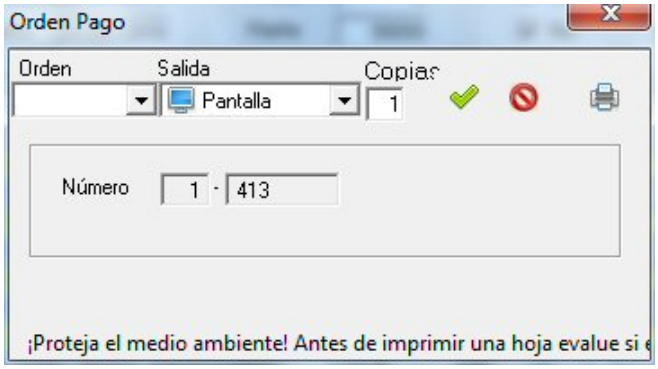

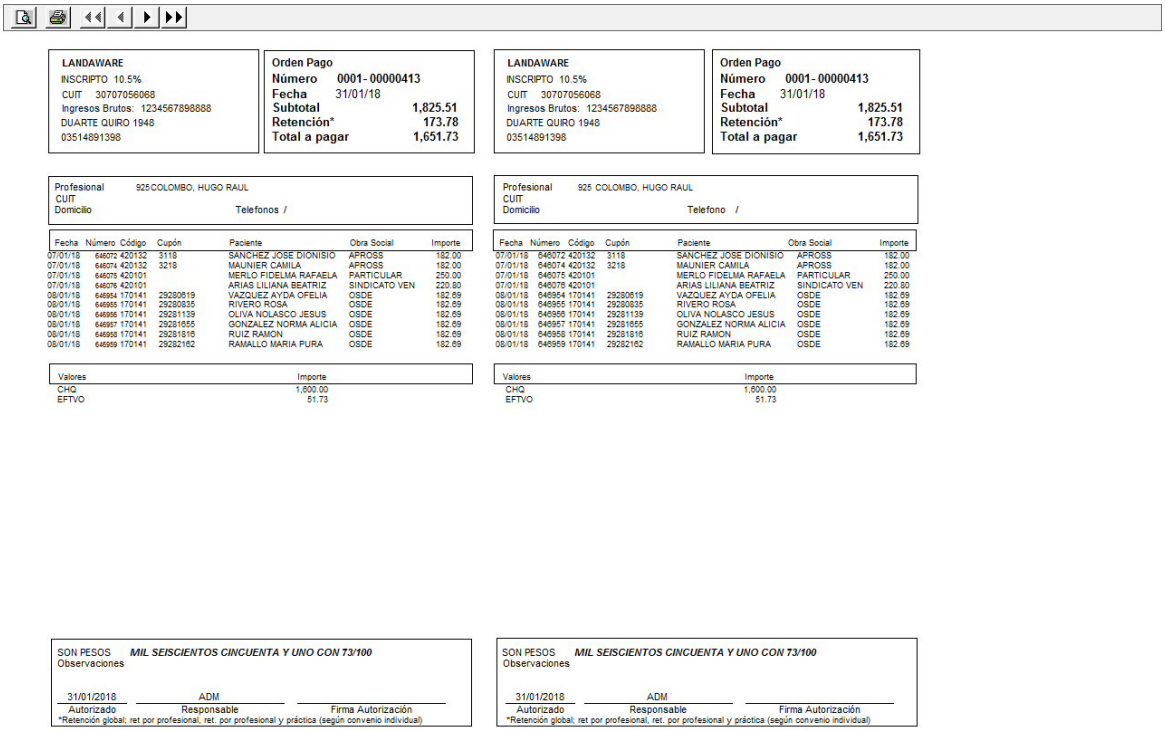

LANDAWARE
INSCRIPTO 10.5%
CUIT 30707056068
Ingresos Brutos: 1234567898888
DUARTE QUIRO 1948
03514891398

Orden Pago
Número 0001-00000413
Fecha 31/01/18
Subtotal 1,825.51
Retención* 173.78
Total a pagar 1,651.73

Profesional 925 COLOMBO, HUGO RAUL
CUIT
Domicilio Telefonos /

Fecha	Número	Código	Cupón	Paciente	Obra Social	Importe
07/01/18	646072	420132	3118	SANCHEZ JOSE DIONISIO	APROSS	182.00
07/01/18	646074	420132	3218	MAUNIER CAMILA	APROSS	182.00
07/01/18	646075	420101		MERLO FIDELMA RAFAELA	PARTICULAR	250.00
07/01/18	646076	420101		ARIAS LILIANA BEATRIZ	SINDICATO VEN	220.80
08/01/18	646954	170141	29280619	VAZQUEZ AYDA OFELIA	OSDE	182.69
08/01/18	646955	170141	29280835	RIVERO ROSA	OSDE	182.69
08/01/18	646956	170141	29281139	OLIVA NOLASCO JESUS	OSDE	182.69
08/01/18	646957	170141	29281655	GONZALEZ NORMA ALICIA	OSDE	182.69
08/01/18	646958	170141	29281816	RUIZ RAMON	OSDE	182.69
08/01/18	646959	170141	29282162	RAMALLO MARIA PURA	OSDE	182.69

Valores	Importe
CHQ	1,600.00
EFTVO	51.73

SON PESOS *MIL SEISCIENTOS CINCUENTA Y UNO CON 73/100*
Observaciones

31/01/2018 ADM
Autorizado Responsable Firma Autorización
*Retención global; ret por profesional, ret. por profesional y práctica (según convenio individual)

Documento de Orden de Pago. Se imprime por duplicado. Muestra en el encabezado, los datos de la empresa, la fecha de la Orden de Pago y el importe. Se observa otro bloque con los datos del médico quien será el que recibe el pago en concepto a honorarios por practicas prestadas. El bloque de valores, indica como será el pago efectuado. Por último, los conceptos son débitos, créditos que aumentan o disminuyen el importe imputado.

Observaciones:
Solo se activará el boton de imprimir para aquellas Ordenes de Pago que estén autorizadas. El objetivo es, no imprimir aquellas Ordenes de Pago que no fueron autorizadas a ser pagadas.

8.3.9.3.2 Prácticas pendientes de pagos

Visualización de todas las practicas que no hayan sido pagadas o de las prácticas que han sido pagadas a través de ordenes de pago. Por supuesto que cumplan la condición de los filtros.

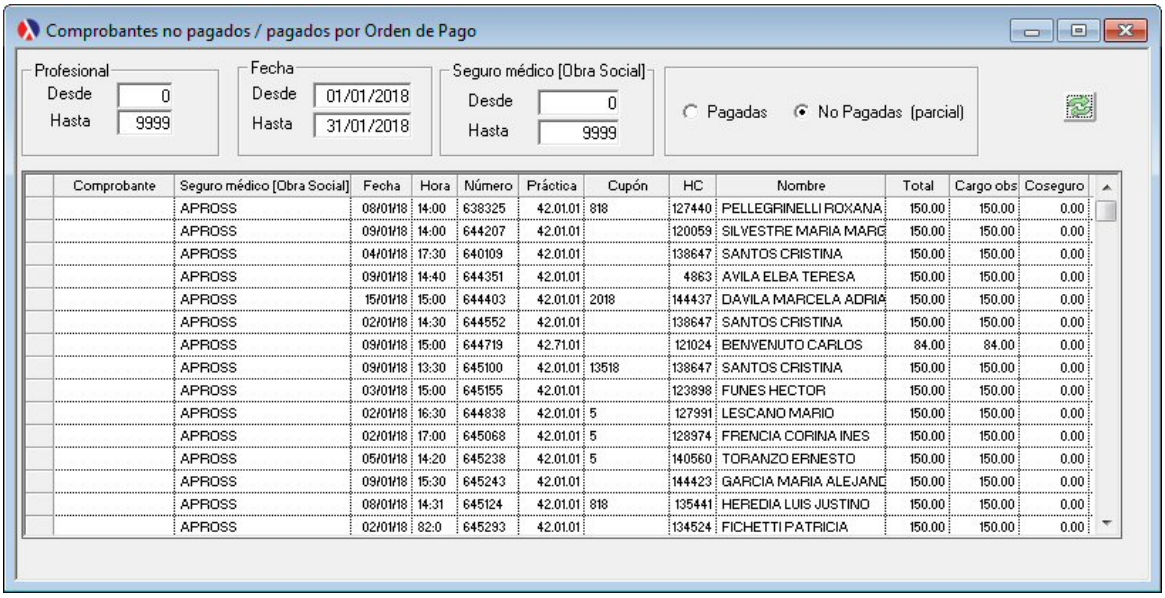

Comprobante	Seguro médico [Obra Social]	Fecha	Hora	Número	Práctica	Cupón	HC	Nombre	Total	Cargo obs	Coseguro
	APROSS	08/01/18	14:00	638325	42.01.01	818	127440	PELLEGRINELLI ROXANA	150.00	150.00	0.00
	APROSS	09/01/18	14:00	644207	42.01.01		120059	SILVESTRE MARIA MARG	150.00	150.00	0.00
	APROSS	04/01/18	17:30	640109	42.01.01		138647	SANTOS CRISTINA	150.00	150.00	0.00
	APROSS	09/01/18	14:40	644351	42.01.01		4863	AVILA ELBA TERESA	150.00	150.00	0.00
	APROSS	15/01/18	15:00	644403	42.01.01	2018	144437	DAVILA MARCELA ADRIA	150.00	150.00	0.00
	APROSS	02/01/18	14:30	644552	42.01.01		138647	SANTOS CRISTINA	150.00	150.00	0.00
	APROSS	09/01/18	15:00	644719	42.71.01		121024	BENVENUTO CARLOS	84.00	84.00	0.00
	APROSS	09/01/18	13:30	645100	42.01.01	13518	138647	SANTOS CRISTINA	150.00	150.00	0.00
	APROSS	03/01/18	15:00	645155	42.01.01		123898	FUNES HECTOR	150.00	150.00	0.00
	APROSS	02/01/18	16:30	644838	42.01.01	5	127991	LESCANO MARIO	150.00	150.00	0.00
	APROSS	02/01/18	17:00	645068	42.01.01	5	128974	FRENCIA CORINA INES	150.00	150.00	0.00
	APROSS	05/01/18	14:20	645238	42.01.01	5	140560	TORANZO ERNESTO	150.00	150.00	0.00
	APROSS	09/01/18	15:30	645243	42.01.01		144423	GARCIA MARIA ALEJAND	150.00	150.00	0.00
	APROSS	08/01/18	14:31	645124	42.01.01	818	135441	HEREDIA LUIS JUSTINO	150.00	150.00	0.00
	APROSS	02/01/18	82:0	645293	42.01.01		134524	FICHETTI PATRICIA	150.00	150.00	0.00

8.3.9.4 Autorizar

En la siguiente ventana, se mostraran todas las Ordenes de Pago cuyo importe total sea menor o igual al tope asignado al usuario del sistemas. No se visualizaran aquellas OP que superen el importe del usuario. Solo podrá verla un usuario con un nivel mayor.

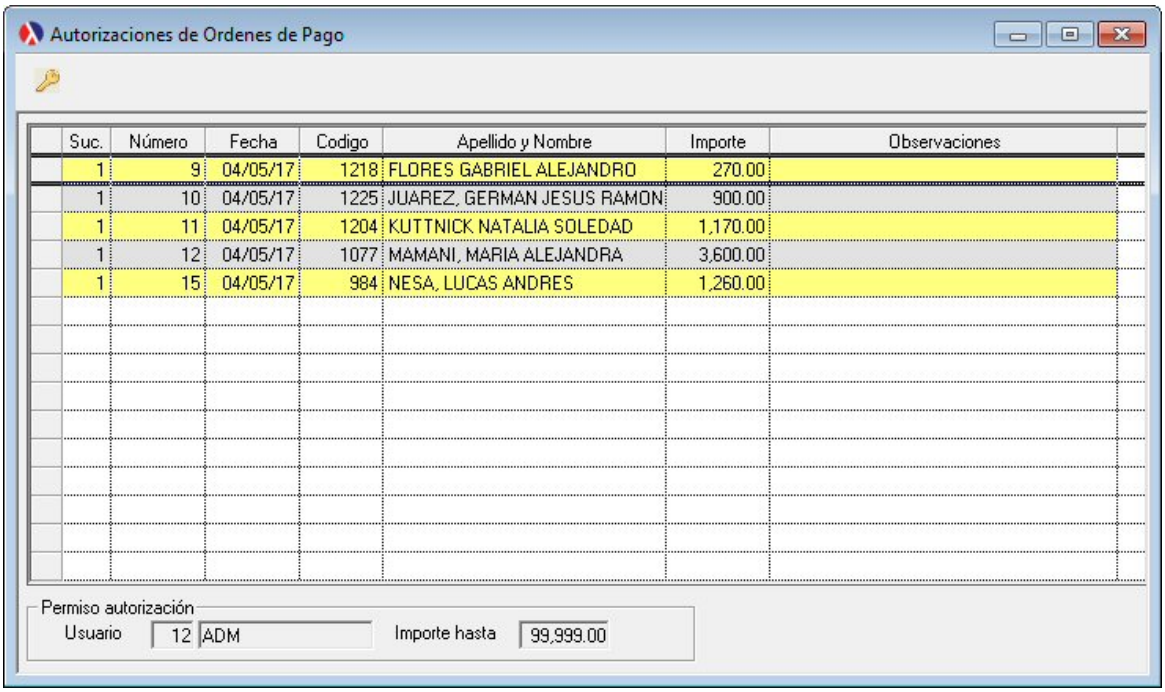

Suc.	Número	Fecha	Codigo	Apellido y Nombre	Importe	Observaciones
1	9	04/05/17	1218	FLORES GABRIEL ALEJANDRO	270.00	
1	10	04/05/17	1225	JUAREZ, GERMAN JESUS RAMON	900.00	
1	11	04/05/17	1204	KUTTNICK NATALIA SOLEDAD	1,170.00	
1	12	04/05/17	1077	MAMANI, MARIA ALEJANDRA	3,600.00	
1	15	04/05/17	984	NESA, LUCAS ANDRES	1,260.00	

Al posicionarse sobre una o mas Ordenes Pago y presionar el botón de autorización, se le pedirá confirmación para autorizar a todas las seleccionadas. Si no se confirma, el proceso finaliza sin realizar cambio alguno, de lo contrario se autorizarán las mismas y no se visualizará más en lo pendiente de autorización. Luego de ser efectiva la autorización, se presentará la opción de imprimir el documento.

8.3.9.5 Generar OP

Liquidación de honorarios profesionales automáticos masivos. Se generaran en forma masiva y automáticamente ordenes de pago en función de una cobranza realizada. Es decir, que como máximo se pagara lo que se cobro a la obra social. Para que este proceso se realice, se debe escoger una cobranza, luego presionar el botón **Generar OP** y el proceso comenzara con la generación. Se realizara un lote que involucrara a todos los profesionales que hayan realizado al menos una práctica a la obra social en cuestión. El saldo de la cuenta corriente de los profesionales se actualizará automáticamente. Para el cálculo de retención, será tenido en cuenta a nivel práctica-profesional, a nivel de profesional y a nivel global y se realizaran los ajustes necesarios. Si marca la opción impuestos, el importe de las practicas se conforma por neto + impuestos. Esa sera la base para el cálculo del pago de cada práctica.

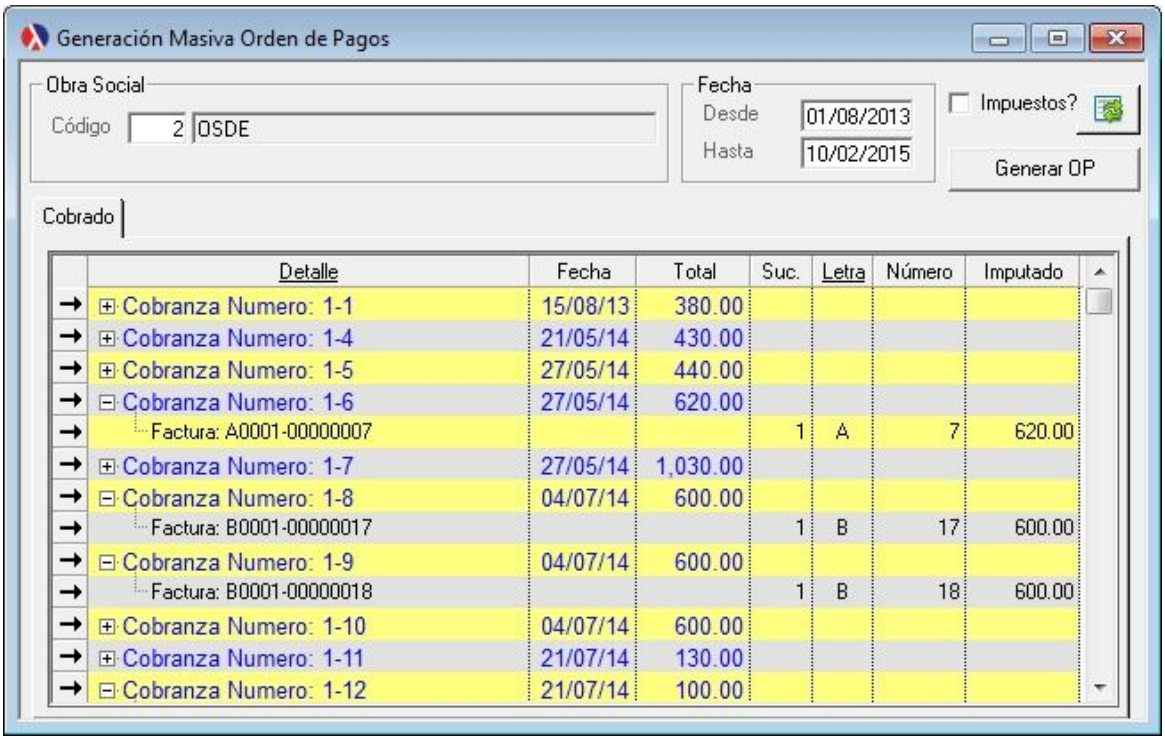

Al finalizar el lote, se emite un mensaje informando la finalización de la generación masiva.

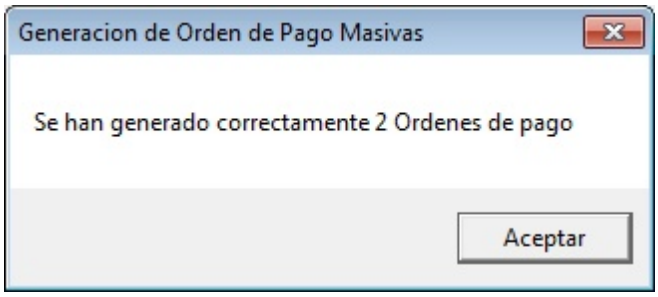

Se puede consultar, haciendo doble clic a una cobranza en particular, que Ordenes de Pago se generaron automáticamente.

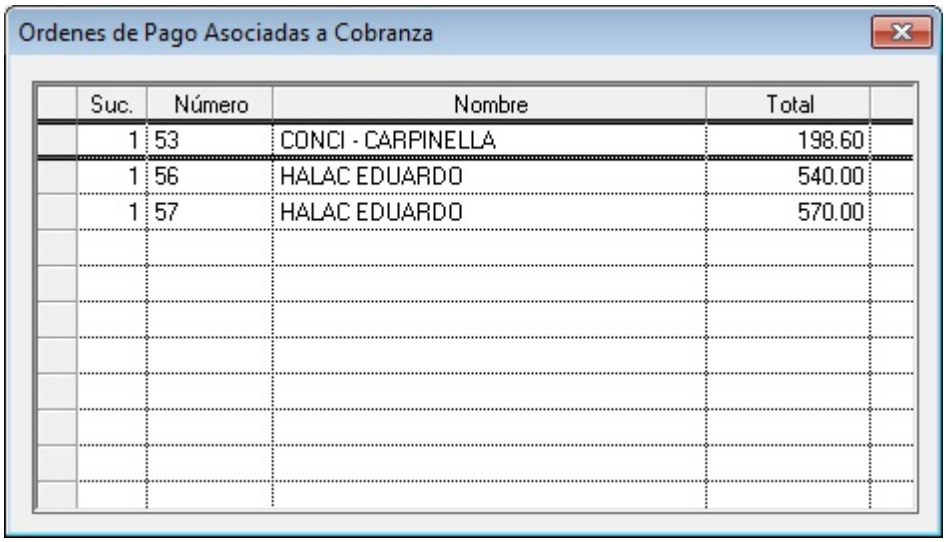

Suc.	Número	Nombre	Total
1	53	CONCI - CARPINELLA	198.60
1	56	HALAC EDUARDO	540.00
1	57	HALAC EDUARDO	570.00

Observaciones:
Si genera masivamente las Ordenes de Pago, se realizará por el total de las prácticas; independientemente si la cobranza se realizo por el total del comprobante o de manera parcial.
Serán considerados todos los profesionales que hayan prestado alguna práctica y la misma haya sido facturada y cobrada.
Tanto las notas de créditos como débitos imputadas en la cobranza, se replicaran en los pagos. Alterando el saldo total.

Vea también:

© 2005 LandaWare

Retención por médico y práctica
Retención por médico
Retención global
Retenciones lógica

8.3.9.6 Facturas Pagadas / no pagadas

Consulta de comprobantes pagados en forma parcial/total o no pagados en absolutos a profesionales. Para distinguir los pagados el alguna de sus formas, se visualizará que comprobante tiene algún comprobante.

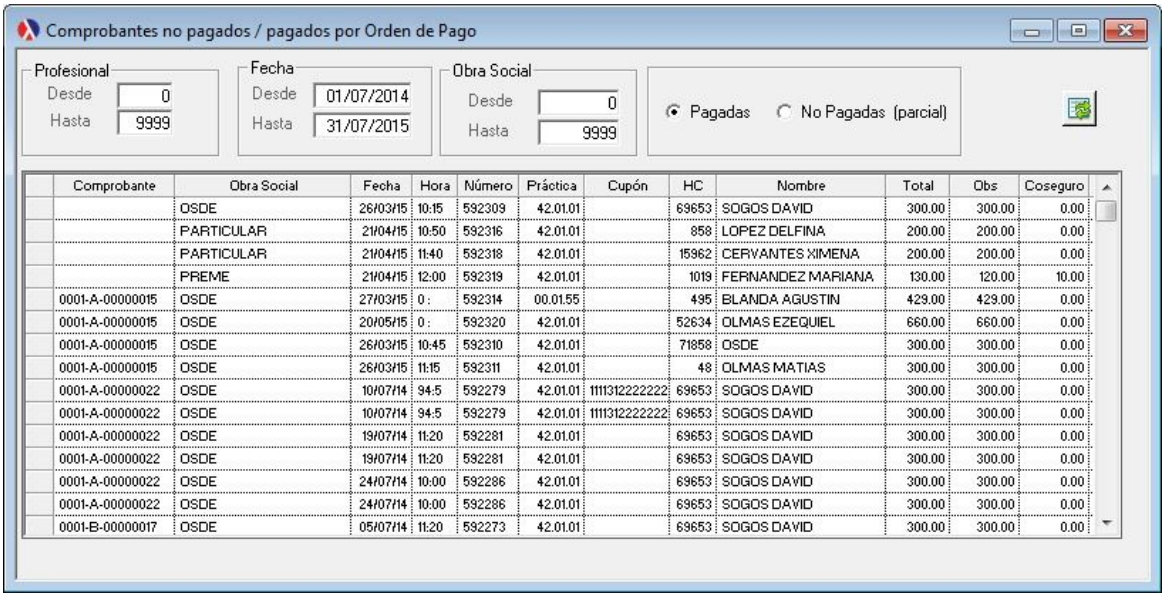

Comprobante	Obra Social	Fecha	Hora	Número	Práctica	Cupón	HC	Nombre	Total	Obs	Coseguro
	OSDE	26/03/15	10:15	592309	42.01.01		69653	SOGOS DAVID	300.00	300.00	0.00
	PARTICULAR	21/04/15	10:50	592316	42.01.01		858	LOPEZ DELFINA	200.00	200.00	0.00
	PARTICULAR	21/04/15	11:40	592318	42.01.01		15962	CERVANTES XIMENA	200.00	200.00	0.00
	PREME	21/04/15	12:00	592319	42.01.01		1019	FERNANDEZ MARIANA	130.00	120.00	10.00
0001-A-00000015	OSDE	27/03/15	0 :	592314	00.01.55		495	BLANDA AGUSTIN	429.00	429.00	0.00
0001-A-00000015	OSDE	20/05/15	0 :	592320	42.01.01		52634	OLMAS EZEQUIEL	660.00	660.00	0.00
0001-A-00000015	OSDE	26/03/15	10:45	592310	42.01.01		71858	OSDE	300.00	300.00	0.00
0001-A-00000015	OSDE	26/03/15	11:15	592311	42.01.01		48	OLMAS MATIAS	300.00	300.00	0.00
0001-A-00000022	OSDE	10/07/14	94:5	592279	42.01.01	1111312222222	69653	SOGOS DAVID	300.00	300.00	0.00
0001-A-00000022	OSDE	10/07/14	94:5	592279	42.01.01	1111312222222	69653	SOGOS DAVID	300.00	300.00	0.00
0001-A-00000022	OSDE	19/07/14	11:20	592281	42.01.01		69653	SOGOS DAVID	300.00	300.00	0.00
0001-A-00000022	OSDE	19/07/14	11:20	592281	42.01.01		69653	SOGOS DAVID	300.00	300.00	0.00
0001-A-00000022	OSDE	24/07/14	10:00	592286	42.01.01		69653	SOGOS DAVID	300.00	300.00	0.00
0001-A-00000022	OSDE	24/07/14	10:00	592286	42.01.01		69653	SOGOS DAVID	300.00	300.00	0.00
0001-B-00000017	OSDE	05/07/14	11:20	592273	42.01.01		69653	SOGOS DAVID	300.00	300.00	0.00

8.3.9.7 Estadísticas

8.3.9.7.1 Reporte Resumen de Consultas

Emisión de listado de resumen de consultas, este arroja información estadística acerca de conteo y efectividad. Posee filtros, por código de profesional y fecha, que acotan los resultados por pantalla o impresora.

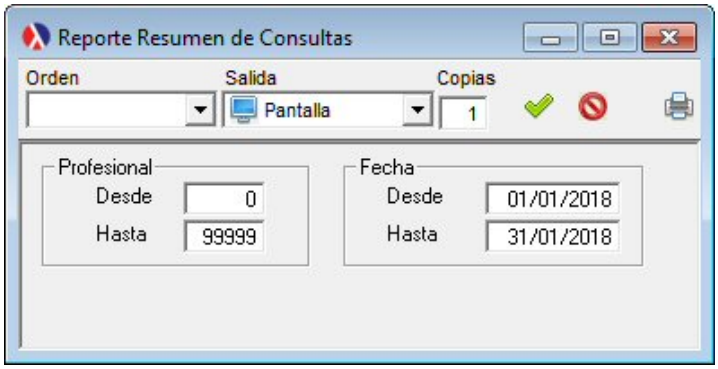

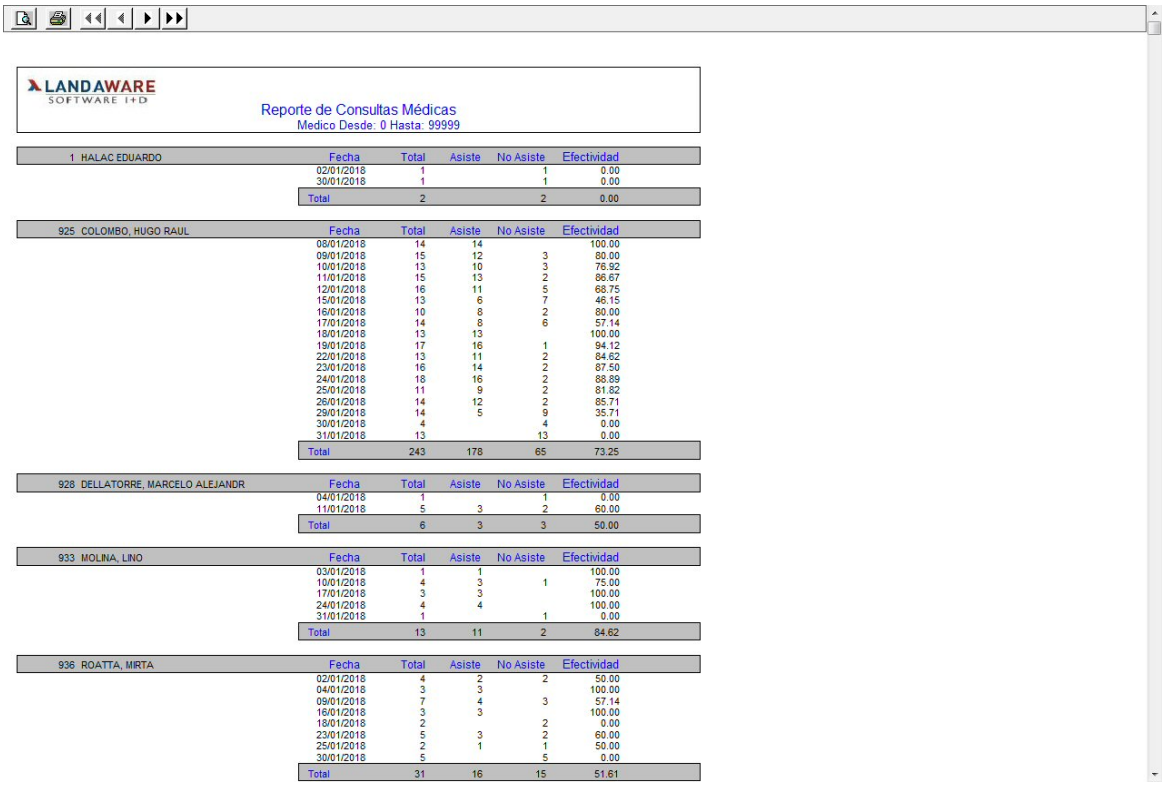

LANDAWARE SOFTWARE I+D

Reporte de Consultas Médicas
Medico Desde: 0 Hasta: 99999

1 HALAC EDUARDO	Fecha	Total	Asiste	No Asiste	Efectividad
	02/01/2018	1		1	0.00
	30/01/2018	1		1	0.00
	Total	2		2	0.00

925 COLOMBO, HUGO RAUL	Fecha	Total	Asiste	No Asiste	Efectividad
	08/01/2018	14	14		100.00
	09/01/2018	15	12	3	80.00
	10/01/2018	13	10	3	76.92
	11/01/2018	15	13	2	86.67
	12/01/2018	16	11	5	68.75
	15/01/2018	13	6	7	46.15
	16/01/2018	10	8	2	80.00
	17/01/2018	14	8	6	57.14
	18/01/2018	13	13		100.00
	19/01/2018	17	16	1	94.12
	22/01/2018	13	11	2	84.62
	23/01/2018	16	14	2	87.50
	24/01/2018	18	16	2	88.89
	25/01/2018	11	9	2	81.82
	26/01/2018	14	12	2	85.71
	29/01/2018	14	5	9	35.71
	30/01/2018	4		4	0.00
	31/01/2018	13		13	0.00
	Total	243	178	65	73.25

928 DELLATORRE, MARCELO ALEJANDR	Fecha	Total	Asiste	No Asiste	Efectividad
	04/01/2018	1		1	0.00
	11/01/2018	5	3	2	60.00
	Total	6	3	3	50.00

933 MOLINA, LINO	Fecha	Total	Asiste	No Asiste	Efectividad
	03/01/2018	1	1		100.00
	10/01/2018	4	3	1	75.00
	17/01/2018	3	3		100.00
	24/01/2018	4	4		100.00
	31/01/2018	1		1	0.00
	Total	13	11	2	84.62

936 ROATTA, MIRTA	Fecha	Total	Asiste	No Asiste	Efectividad
	02/01/2018	4	2	2	50.00
	04/01/2018	3	3		100.00
	09/01/2018	7	4	3	57.14
	16/01/2018	3	3		100.00
	18/01/2018	2		2	0.00
	23/01/2018	5	3	2	60.00
	25/01/2018	2	1	1	50.00
	30/01/2018	5		5	0.00
	Total	31	16	15	51.61

Vista Preliminar del Reporte

8.3.9.7.2 Reporte Resumen Obra Social

Emisión de listado de resumen de consulta, este arroja información estadística acerca de conteo y efectividad. Posee filtros, por código de profesional y fecha, que acotan los resultados por pantalla o impresora.

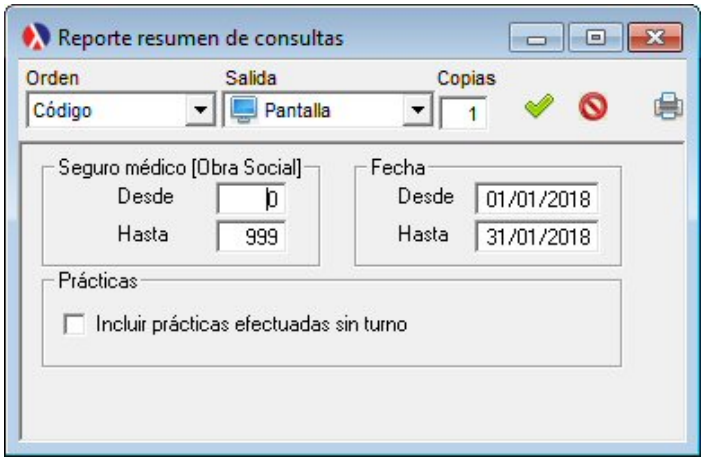

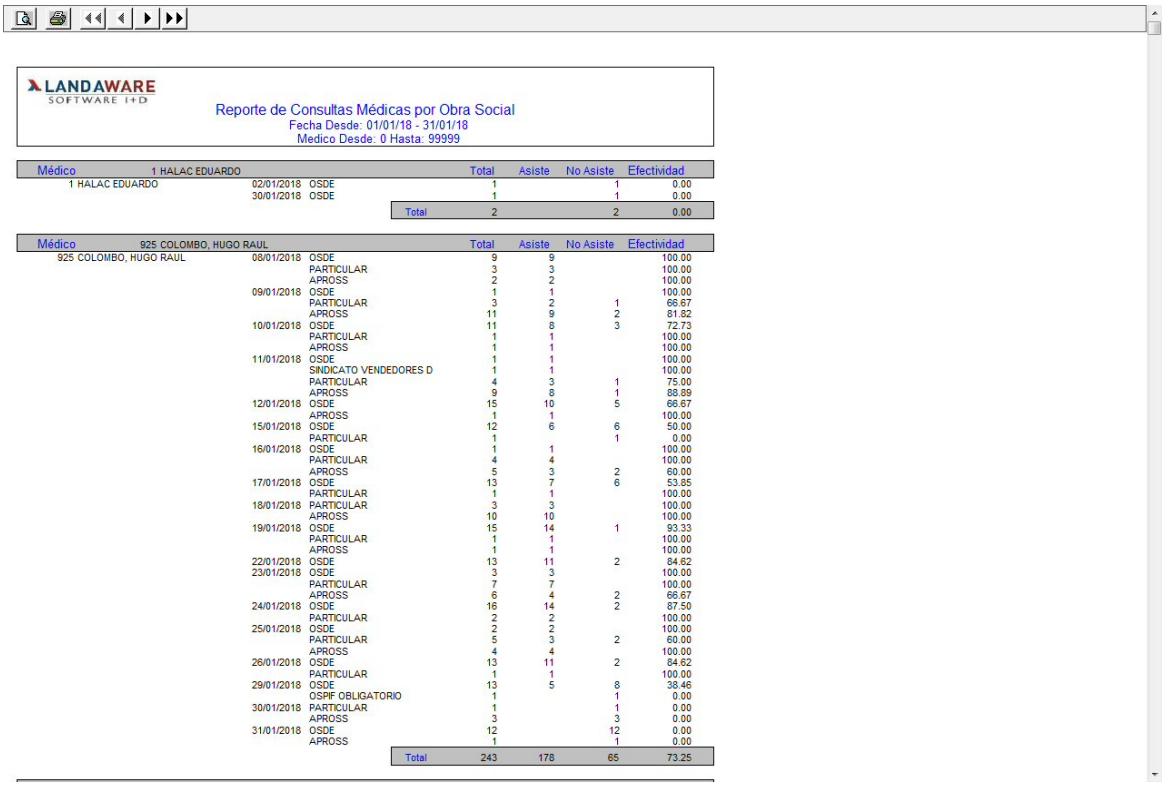

LANDAWARE SOFTWARE I+D

Reporte de Consultas Médicas por Obra Social
Fecha Desde: 01/01/18 - 31/01/18
Medico Desde: 0 Hasta: 99999

Médico	1 HALAC EDUARDO		Total	Asiste	No Asiste	Efectividad
1 HALAC EDUARDO	02/01/2018	OSDE	1		1	0.00
	30/01/2018	OSDE	1		1	0.00
		Total	2		2	0.00

Médico	925 COLOMBO, HUGO RAUL		Total	Asiste	No Asiste	Efectividad
925 COLOMBO, HUGO RAUL	08/01/2018	OSDE	9	9		100.00
		PARTICULAR	3	3		100.00
		APROSS	2	2		100.00
	09/01/2018	OSDE	1	1		100.00
		PARTICULAR	3	2	1	66.67
		APROSS	11	9	2	81.82
	10/01/2018	OSDE	11	8	3	72.73
		PARTICULAR	1	1		100.00
		APROSS	1	1		100.00
	11/01/2018	OSDE	1	1		100.00
		SINDICATO VENDEDORES D	1	1		100.00
		PARTICULAR	4	3	1	75.00
		APROSS	9	8	1	88.89
	12/01/2018	OSDE	15	10	5	66.67
		APROSS	1	1		100.00
	15/01/2018	OSDE	12	6	6	50.00
		PARTICULAR	1		1	0.00
	16/01/2018	OSDE	1	1		100.00
		PARTICULAR	4	4		100.00
		APROSS	5	3	2	60.00
	17/01/2018	OSDE	13	7	6	53.85
		PARTICULAR	1	1		100.00
	18/01/2018	PARTICULAR	3	3		100.00
		APROSS	10	10		100.00
	19/01/2018	OSDE	15	14	1	93.33
		PARTICULAR	1	1		100.00
		APROSS	1	1		100.00
	22/01/2018	OSDE	13	11	2	84.62
	23/01/2018	OSDE	3	3		100.00
		PARTICULAR	7	7		100.00
		APROSS	6	4	2	66.67
	24/01/2018	OSDE	16	14	2	87.50
		PARTICULAR	2	2		100.00
	25/01/2018	OSDE	2	2		100.00
		PARTICULAR	5	3	2	60.00
		APROSS	4	4		100.00
	26/01/2018	OSDE	13	11	2	84.62
		PARTICULAR	1	1		100.00
	29/01/2018	OSDE	13	5	8	38.46
		OSPIF OBLIGATORIO	1		1	0.00
	30/01/2018	PARTICULAR	1		1	0.00
		APROSS	3		3	0.00
	31/01/2018	OSDE	12		12	0.00
		APROSS	1		1	0.00
		Total	243	178	65	73.25

Vista Preliminar del Reporte

8.3.9.7.3 Reporte Consultas Periodo

Emisión de listado de resumen de consulta por periodo, este arroja información estadística acerca de conteo y efectividad. El periodo considerado es de 12 meses a partir del mes y año ingresado. Posee filtros, por código de profesional y periodo desde, que acotan los resultados por pantalla o impresora.

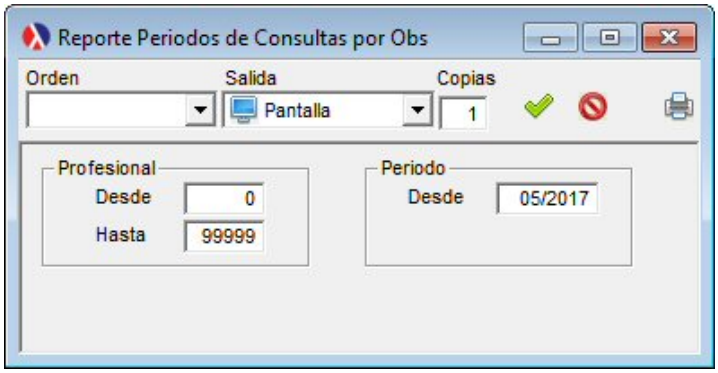

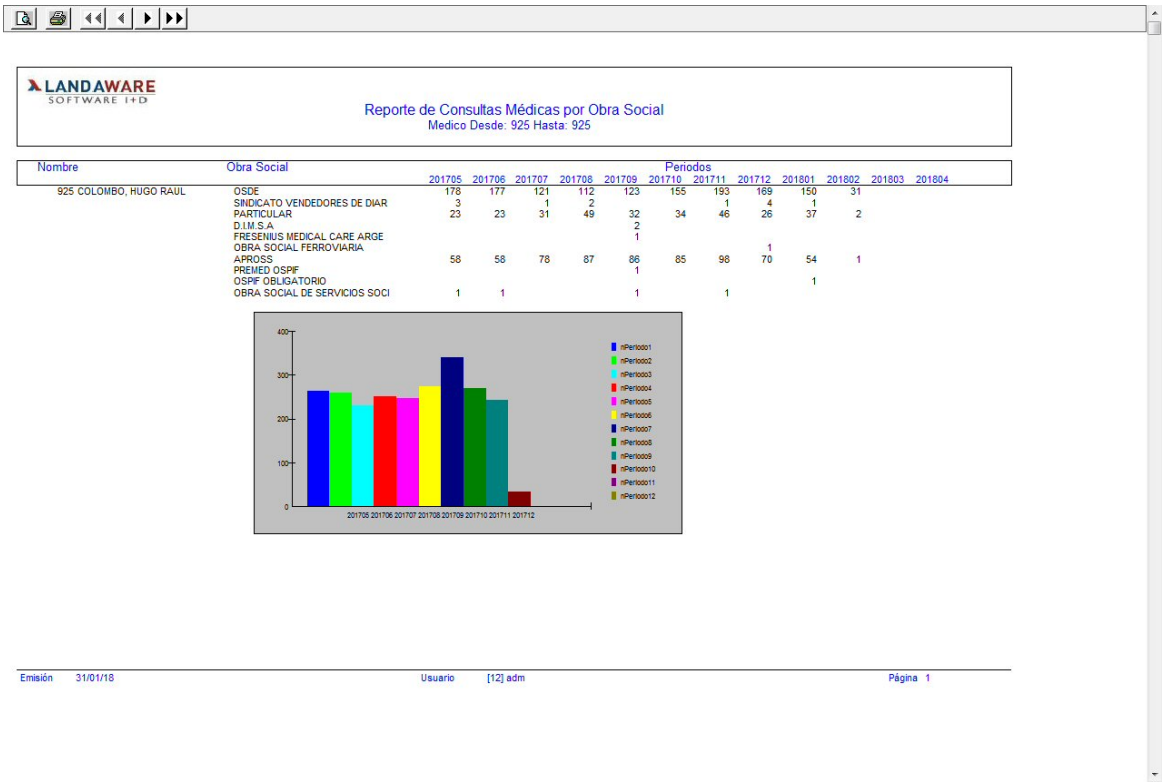

Vista Preliminar del Reporte

8.3.9.7.4 Reporte Prácticas por profesional

Emisión de listado de resumen de prácticas por profesional, agrupado por seguro médico, este arroja información estadística acerca de conteo y efectividad. Posee filtros, por código de profesional y periodo, que acotan los resultados por pantalla o impresora.

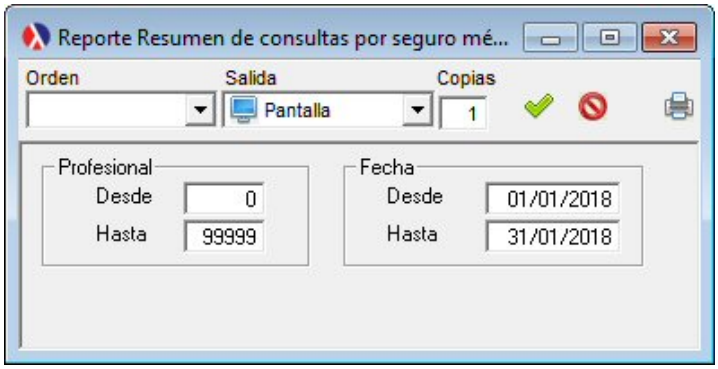

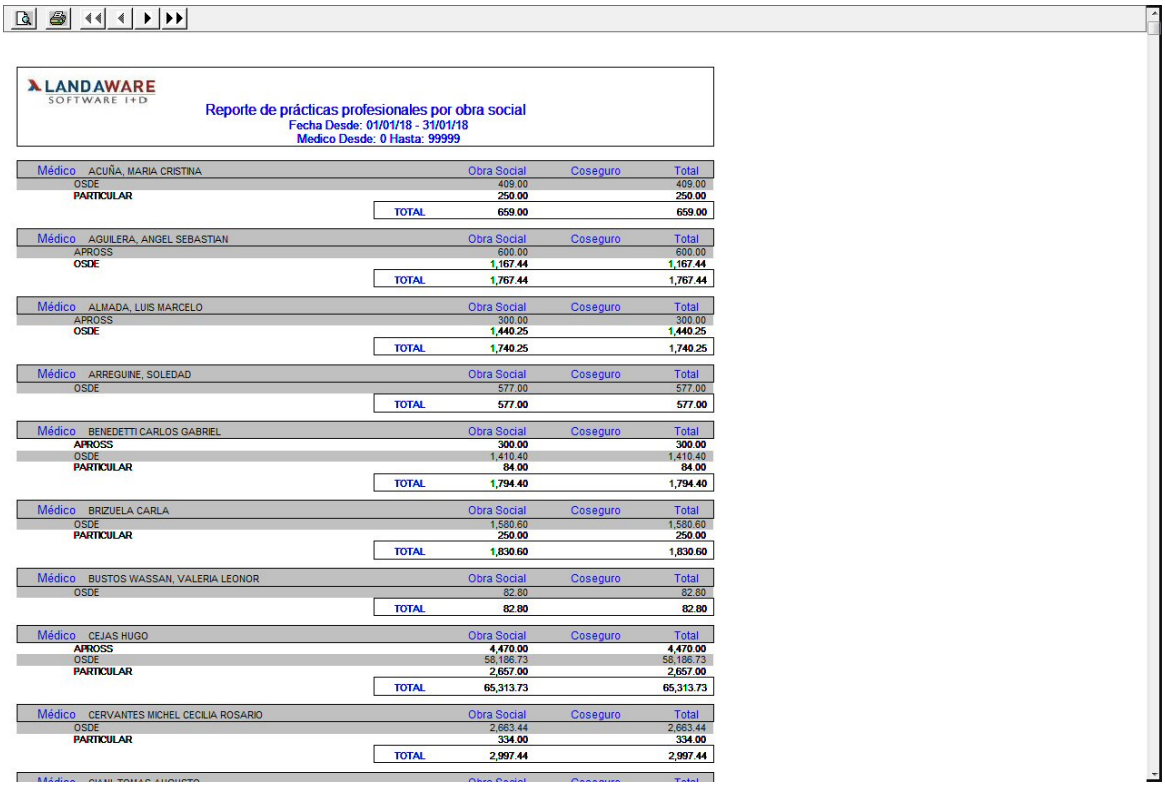

LANDAWARE SOFTWARE I+D

Reporte de prácticas profesionales por obra social
Fecha Desde: 01/01/18 - 31/01/18
Medico Desde: 0 Hasta: 99999

Médico	Obra Social	Coseguro	Total
ACUÑA, MARIA CRISTINA			
OSDE	409.00		409.00
PARTICULAR	250.00		250.00
TOTAL	659.00		659.00
AGUILERA, ANGEL SEBASTIAN			
APROSS	600.00		600.00
OSDE	1,167.44		1,167.44
TOTAL	1,767.44		1,767.44
ALMADA, LUIS MARCELO			
APROSS	300.00		300.00
OSDE	1,440.25		1,440.25
TOTAL	1,740.25		1,740.25
ARREGUINE, SOLEDAD			
OSDE	577.00		577.00
TOTAL	577.00		577.00
BENEDETTI CARLOS GABRIEL			
APROSS	300.00		300.00
OSDE	1,410.40		1,410.40
PARTICULAR	84.00		84.00
TOTAL	1,794.40		1,794.40
BRIZUELA CARLA			
OSDE	1,580.60		1,580.60
PARTICULAR	250.00		250.00
TOTAL	1,830.60		1,830.60
BUSTOS WASSAN, VALERIA LEONOR			
OSDE	82.80		82.80
TOTAL	82.80		82.80
CEJAS HUGO			
APROSS	4,470.00		4,470.00
OSDE	58,186.73		58,186.73
PARTICULAR	2,657.00		2,657.00
TOTAL	65,313.73		65,313.73
CERVANTES MICHEL CECILIA ROSARIO			
OSDE	2,663.44		2,663.44
PARTICULAR	334.00		334.00
TOTAL	2,997.44		2,997.44

Vista Preliminar del Reporte

8.3.9.8 Cuenta Corriente

8.3.9.8.1 Cuenta Corriente

Consulta del estado de la cuenta corriente del profesional. Las solapas permiten visualizar lo que se ha presentado, lo pagado por la institución, en otras palabras lo cobrado por el profesional. Por último, la deuda que la institución debe saldar al profesional.

Presentado:

Se observan todas las prácticas realizadas por el profesionar en un periodo de tiempo ingresado. Todas aquellas prácticas que hayan sido facturadas y presentadas a la obra social. Al final de la tabla se encuentra el total facturado y presentado por el médico.

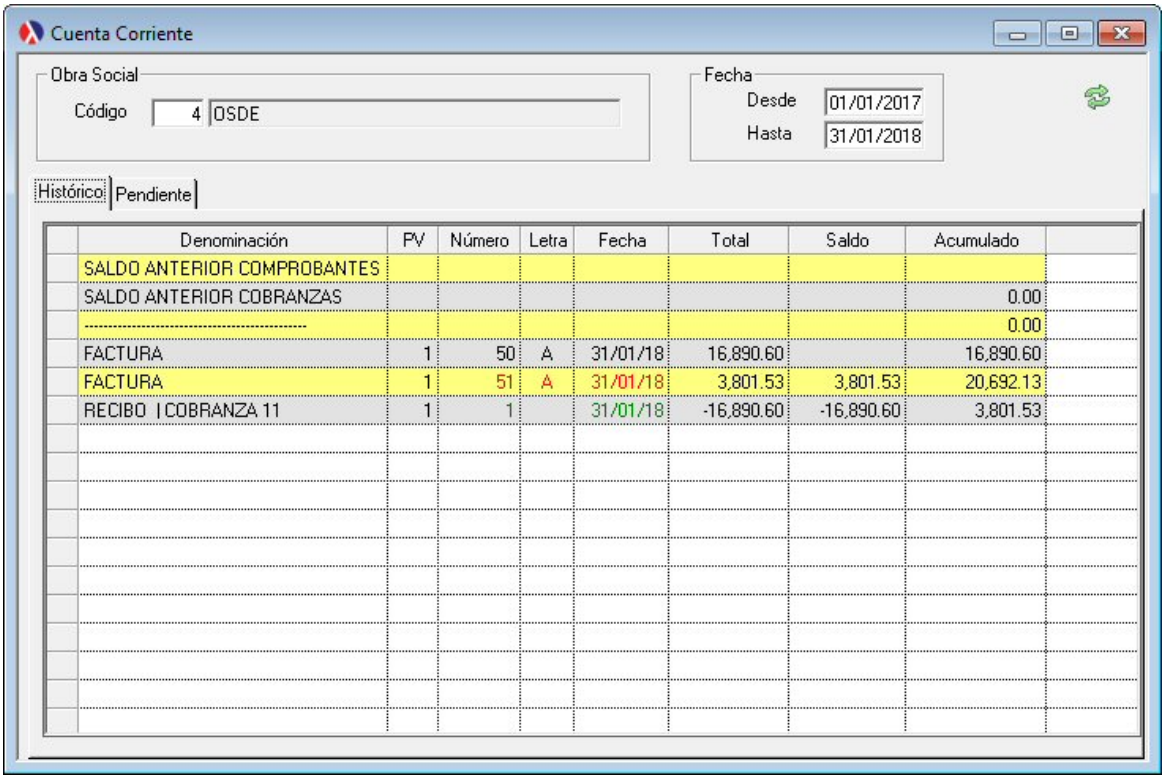

Denominación	PV	Número	Letra	Fecha	Total	Saldo	Acumulado
SALDO ANTERIOR COMPROBANTES							
SALDO ANTERIOR COBRANZAS							0.00
----------							0.00
FACTURA	1	50	A	31/01/18	16,890.60		16,890.60
FACTURA	1	51	A	31/01/18	3,801.53	3,801.53	20,692.13
RECIBO I COBRANZA 11	1	1		31/01/18	-16,890.60	-16,890.60	3,801.53

Pagado:

A través de la ordenes de pago, se efectuan las cancelaciones de saldos en forma total o parcial. Cada Orden de Pago se encuentra imputada a una o varias practicas realizadas. El total pagado, es la sumatoria de todas las ordenes de pago correspondientes.

© 2005 LandaWare

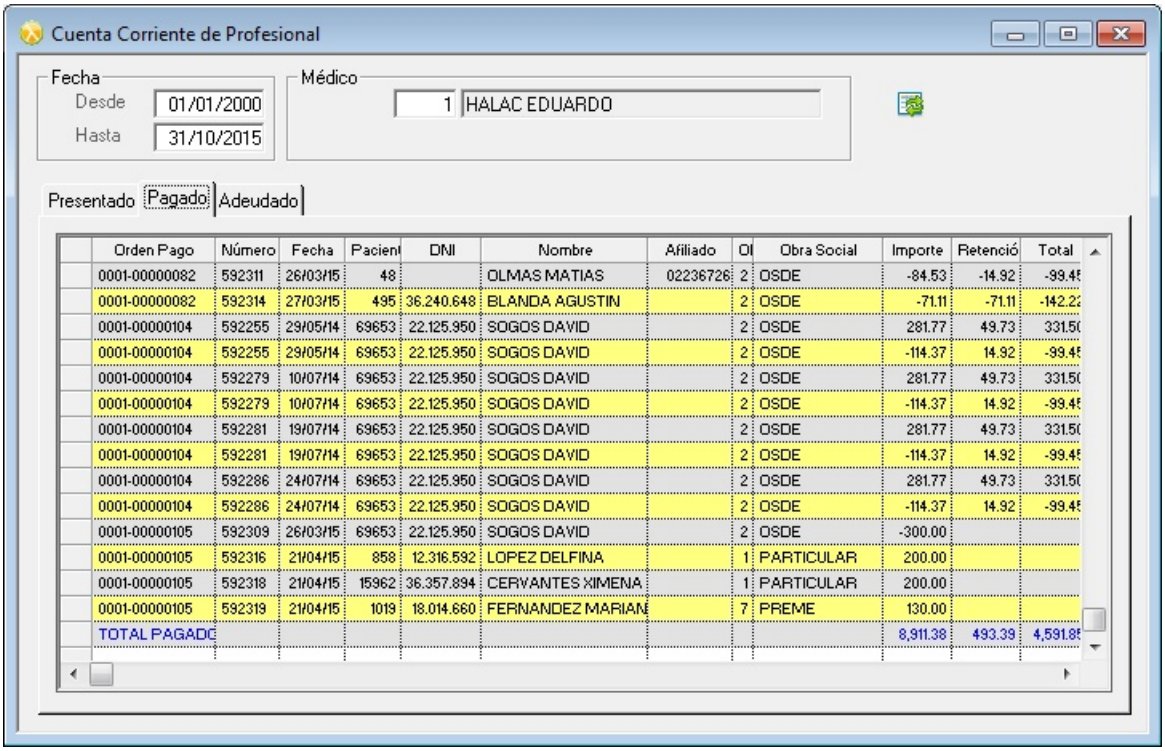

Orden Pago	Número	Fecha	Pacient	DNI	Nombre	Afiliado	OI	Obra Social	Importe	Retenció	Total
0001-00000082	592311	26/03/15	48		OLMAS MATIAS	02236726	2	OSDE	-84.53	-14.92	-99.45
0001-00000082	592314	27/03/15	495	36.240.648	BLANDA AGUSTIN		2	OSDE	-71.11	-71.11	-142.22
0001-00000104	592255	29/05/14	69653	22.125.950	SOGOS DAVID		2	OSDE	281.77	49.73	331.50
0001-00000104	592255	29/05/14	69653	22.125.950	SOGOS DAVID		2	OSDE	-114.37	14.92	-99.45
0001-00000104	592279	10/07/14	69653	22.125.950	SOGOS DAVID		2	OSDE	281.77	49.73	331.50
0001-00000104	592279	10/07/14	69653	22.125.950	SOGOS DAVID		2	OSDE	-114.37	14.92	-99.45
0001-00000104	592281	19/07/14	69653	22.125.950	SOGOS DAVID		2	OSDE	281.77	49.73	331.50
0001-00000104	592281	19/07/14	69653	22.125.950	SOGOS DAVID		2	OSDE	-114.37	14.92	-99.45
0001-00000104	592286	24/07/14	69653	22.125.950	SOGOS DAVID		2	OSDE	281.77	49.73	331.50
0001-00000104	592286	24/07/14	69653	22.125.950	SOGOS DAVID		2	OSDE	-114.37	14.92	-99.45
0001-00000105	592309	26/03/15	69653	22.125.950	SOGOS DAVID		2	OSDE	-300.00		
0001-00000105	592316	21/04/15	858	12.316.592	LOPEZ DELFINA		1	PARTICULAR	200.00		
0001-00000105	592318	21/04/15	15962	36.357.894	CERVANTES XIMENA		1	PARTICULAR	200.00		
0001-00000105	592319	21/04/15	1019	18.014.660	FERNANDEZ MARIAN		7	PREME	130.00		
TOTAL PAGADO									8,911.38	493.39	4,591.85

Adeudado:

Todas aquellas prácticas realizadas que aún no han sido canceladas por la institución. Son aquellas obligaciones contraídas que deberán ser pagadas a través de las Ordenes de Pago.

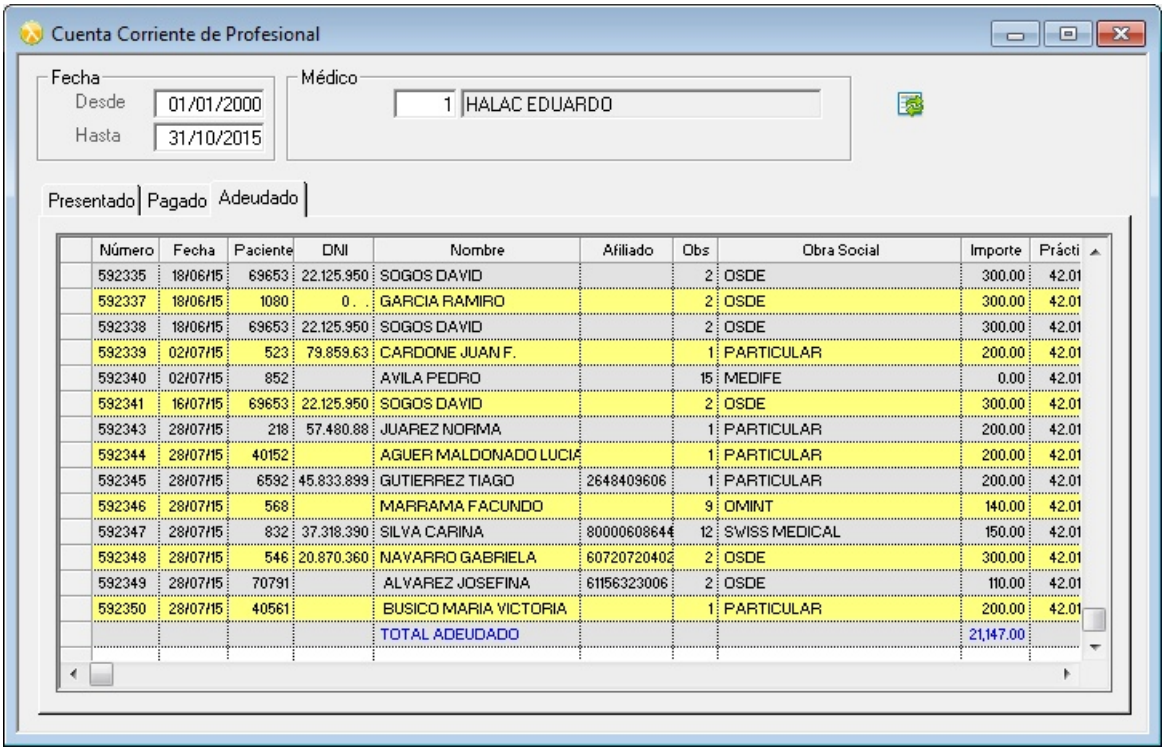

Número	Fecha	Paciente	DNI	Nombre	Afiliado	Obs	Obra Social	Importe	Prácti
592335	18/06/15	69653	22.125.950	SOGOS DAVID		2	OSDE	300.00	42.01
592337	18/06/15	1080	0.	GARCIA RAMIRO		2	OSDE	300.00	42.01
592338	18/06/15	69653	22.125.950	SOGOS DAVID		2	OSDE	300.00	42.01
592339	02/07/15	523	79.859.63	CARDONE JUAN F.		1	PARTICULAR	200.00	42.01
592340	02/07/15	852		AVILA PEDRO		15	MEDIFE	0.00	42.01
592341	16/07/15	69653	22.125.950	SOGOS DAVID		2	OSDE	300.00	42.01
592343	28/07/15	218	57.480.88	JUAREZ NORMA		1	PARTICULAR	200.00	42.01
592344	28/07/15	40152		AGUER MALDONADO LUCIA		1	PARTICULAR	200.00	42.01
592345	28/07/15	6592	45.833.899	GUTIERREZ TIAGO	2648409606	1	PARTICULAR	200.00	42.01
592346	28/07/15	568		MARRAMA FACUNDO		9	OMINT	140.00	42.01
592347	28/07/15	832	37.318.390	SILVA CARINA	80000608644	12	SWISS MEDICAL	150.00	42.01
592348	28/07/15	546	20.870.360	NAVARRO GABRIELA	60720720402	2	OSDE	300.00	42.01
592349	28/07/15	70791		ALVAREZ JOSEFINA	61156323006	2	OSDE	110.00	42.01
592350	28/07/15	40561		BUSICO MARIA VICTORIA		1	PARTICULAR	200.00	42.01
				TOTAL ADEUDADO				21,147.00	

Vea también:

Orden Pago

8.3.9.8.2 Reportes

8.3.9.8.2.1 Cuenta Corriente

Emisión de cuenta corriente del profesional. Estado de cuenta y saldo final. Posee filtros, por fecha, profesional y seguros médicos que acotan los resultados por pantalla o impresora.

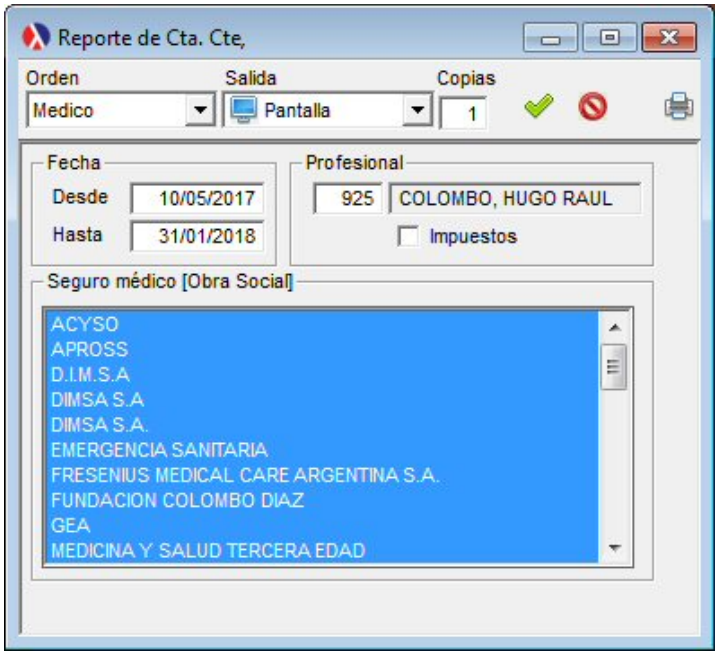

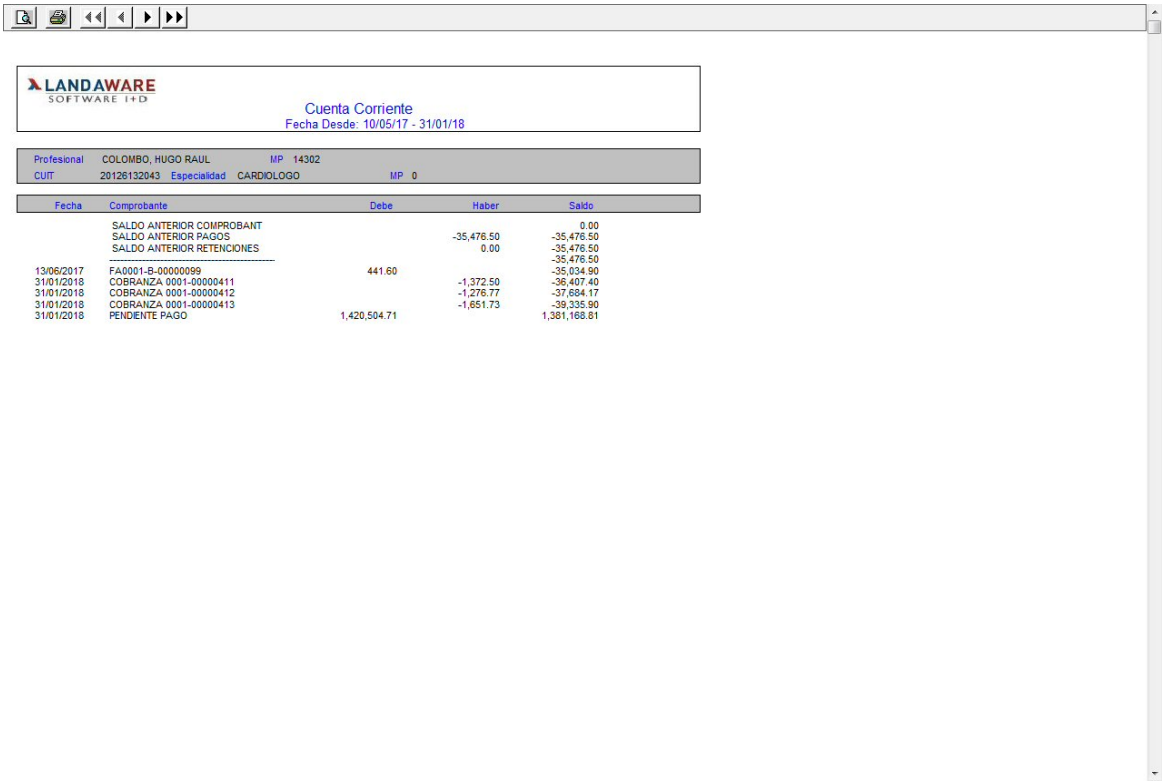

LANDAWARE
SOFTWARE I+D

Cuenta Corriente
Fecha Desde: 10/05/17 - 31/01/18

Profesional COLOMBO, HUGO RAUL MP 14302
CUIT 20126132043 Especialidad CARDIOLOGO MP 0

Fecha	Comprobante	Debe	Haber	Saldo
	SALDO ANTERIOR COMPROBANT			0.00
	SALDO ANTERIOR PAGOS		-35,476.50	-35,476.50
	SALDO ANTERIOR RETENCIONES		0.00	-35,476.50
	----------			-35,476.50
13/06/2017	FA0001-B-00000099	441.60		-35,034.90
31/01/2018	COBRANZA 0001-00000411		-1,372.50	-36,407.40
31/01/2018	COBRANZA 0001-00000412		-1,276.77	-37,684.17
31/01/2018	COBRANZA 0001-00000413		-1,651.73	-39,335.90
31/01/2018	PENDIENTE PAGO	1,420,504.71		1,381,168.81

Vista Preliminar del Reporte

8.3.9.8.2.2 Pendiente

Emisión de cuenta corriente del profesional. Estado de cuenta y saldo final. Solo muestra practicas pendientes de pago. Posee filtros, por fecha, profesional y seguros médicos que acotan los resultados por pantalla o impresora.

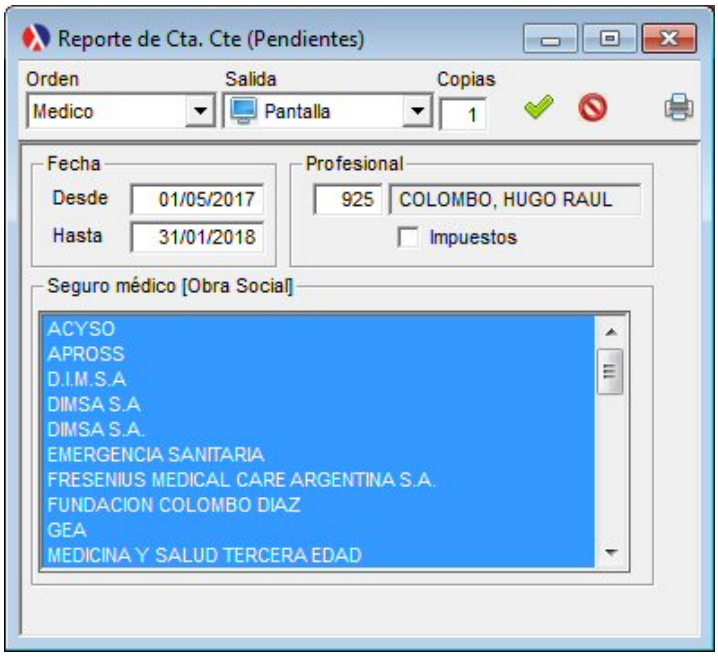

© 2005 LandaWare

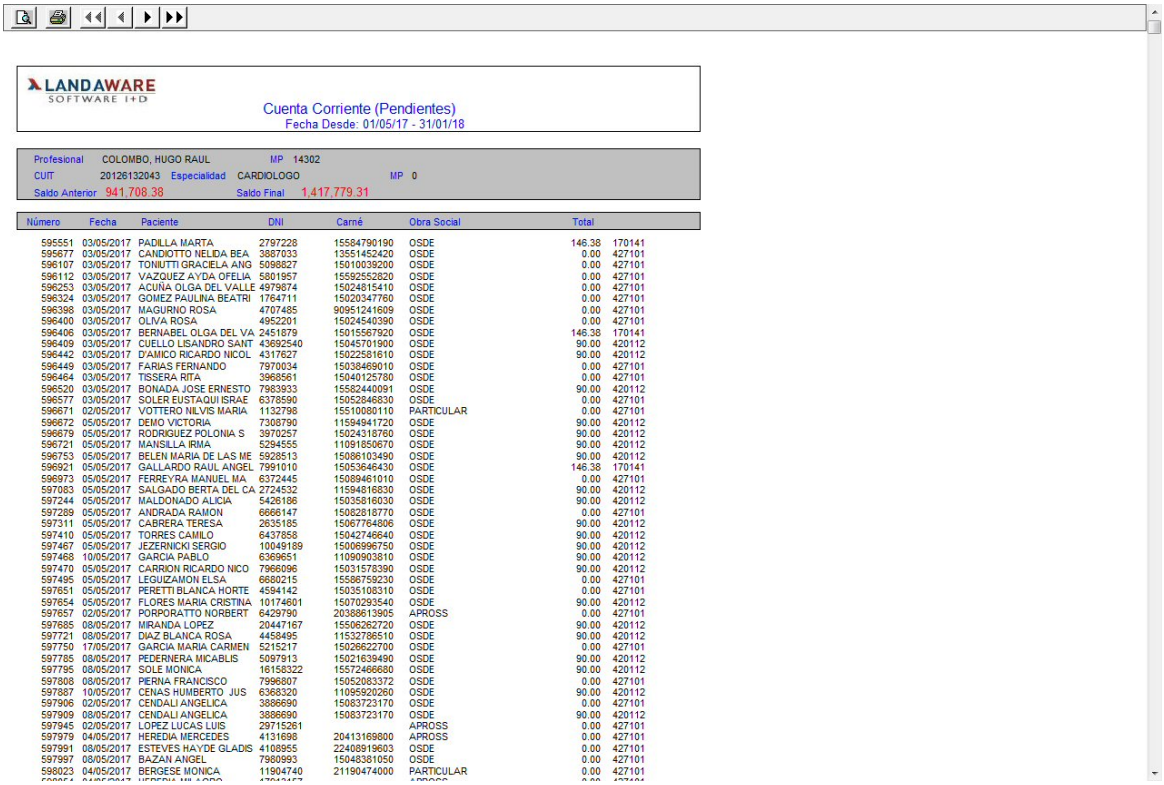

LANDAWARE SOFTWARE I+D

Cuenta Corriente (Pendientes)
Fecha Desde: 01/05/17 - 31/01/18

Profesional COLOMBO, HUGO RAUL MP 14302
CUIT 20126132043 Especialidad CARDIOLOGO MP 0
Saldo Anterior 941,708.38 Saldo Final 1,417,779.31

Número	Fecha	Paciente	DNI	Carné	Obra Social	Total	
595551	03/05/2017	PADILLA MARTA	2797228	15584790190	OSDE	146.38	170141
595677	03/05/2017	CANDIOTTO NELIDA BEA	3887033	13551452420	OSDE	0.00	427101
596107	03/05/2017	TONIUTTI GRACIELA ANG	5098827	15010039200	OSDE	0.00	427101
596112	03/05/2017	VAZQUEZ AYDA OFELIA	5801957	15592552820	OSDE	0.00	427101
596253	03/05/2017	ACUÑA OLGA DEL VALLE	4979674	15024815410	OSDE	0.00	427101
596324	03/05/2017	GOMEZ PAULINA BEATRI	1764711	15020347760	OSDE	0.00	427101
596398	03/05/2017	MAGURNO ROSA	4707485	90951241609	OSDE	0.00	427101
596400	03/05/2017	OLIVA ROSA	4952201	15024540390	OSDE	0.00	427101
596406	03/05/2017	BERNABEL OLGA DEL VA	2451879	15015567920	OSDE	146.38	170141
596409	03/05/2017	CUELLO LISANDRO SANT	43692540	15045701900	OSDE	90.00	420112
596442	03/05/2017	D'AMICO RICARDO NICOL	4317627	15022581610	OSDE	90.00	420112
596449	03/05/2017	FARIAS FERNANDO	7970034	15038469010	OSDE	0.00	427101
596464	03/05/2017	TISSERA RITA	3968561	15040125780	OSDE	0.00	427101
596520	03/05/2017	BONADA JOSE ERNESTO	7983933	15582440091	OSDE	90.00	420112
596577	03/05/2017	SOLER EUSTAQUI ISRAE	6378590	15052846830	OSDE	0.00	427101
596671	02/05/2017	VOTTERO NILVIS MARIA	1132798	15510080110	PARTICULAR	0.00	427101
596672	05/05/2017	DEMO VICTORIA	7308790	11594941720	OSDE	90.00	420112
596679	05/05/2017	RODRIGUEZ POLONIA S	3970257	15024318760	OSDE	90.00	420112
596721	05/05/2017	MANSILLA IRMA	5294555	11091850670	OSDE	90.00	420112
596753	05/05/2017	BELEN MARIA DE LAS ME	5928513	15086103490	OSDE	90.00	420112
596921	05/05/2017	GALLARDO RAUL ANGEL	7991010	15053646430	OSDE	146.38	170141
596973	05/05/2017	FERREYRA MANUEL MA	6372445	15089461010	OSDE	0.00	427101
597083	05/05/2017	SALGADO BERTA DEL CA	2724532	11594816830	OSDE	90.00	420112
597244	05/05/2017	MALDONADO ALICIA	5426186	15035816030	OSDE	90.00	420112
597289	05/05/2017	ANDRADA RAMON	6666147	15082818770	OSDE	0.00	427101
597311	05/05/2017	CABRERA TERESA	2635185	15067764806	OSDE	90.00	420112
597410	05/05/2017	TORRES CAMILO	6437858	15042746640	OSDE	90.00	420112
597467	05/05/2017	JEZERNICKI SERGIO	10049189	15006996750	OSDE	90.00	420112
597468	10/05/2017	GARCIA PABLO	6369651	11090903810	OSDE	90.00	420112
597470	05/05/2017	CARRION RICARDO NICO	7966096	15031578390	OSDE	90.00	420112
597495	05/05/2017	LEGUIZAMON ELSA	6680215	15586759230	OSDE	0.00	427101
597651	05/05/2017	PERETTI BLANCA HORTE	4594142	15035108310	OSDE	0.00	427101
597654	05/05/2017	FLORES MARIA CRISTINA	10174601	15070293540	OSDE	90.00	420112
597657	02/05/2017	PORPORATTO NORBERT	6429790	20388613905	APROSS	0.00	427101
597685	08/05/2017	MIRANDA LOPEZ	20447167	15506262720	OSDE	90.00	420112
597721	08/05/2017	DIAZ BLANCA ROSA	4458495	11532786510	OSDE	90.00	420112
597750	17/05/2017	GARCIA MARIA CARMEN	5215217	15026622700	OSDE	0.00	427101
597785	08/05/2017	PEDERNERA MICABLIS	5097913	15021639490	OSDE	90.00	420112
597795	08/05/2017	SOLE MONICA	16158322	15572466680	OSDE	90.00	420112
597808	08/05/2017	PIERNA FRANCISCO	7996807	15052883372	OSDE	0.00	427101
597887	10/05/2017	CENAS HUMBERTO JUS	6368320	11095920260	OSDE	90.00	420112
597906	02/05/2017	CENDALI ANGELICA	3886690	15083723170	OSDE	0.00	427101
597909	08/05/2017	CENDALI ANGELICA	3886690	15083723170	OSDE	90.00	420112
597945	02/05/2017	LOPEZ LUCAS LUIS	29715261		APROSS	0.00	427101
597979	04/05/2017	HEREDIA MERCEDES	4131696	20413169800	APROSS	0.00	427101
597991	08/05/2017	ESTEVES HAYDE GLADIS	4108955	22408919603	OSDE	0.00	427101
597997	08/05/2017	BAZAN ANGEL	7980993	15048381050	OSDE	0.00	427101
598023	04/05/2017	BERGESE MONICA	11904740	21190474000	PARTICULAR	0.00	427101

Vista Preliminar del Reporte

8.3.9.8.2.3 Saldos

Emisión de cuenta corriente del profesional. Saldo final, sin detalle de adeudado. Posee filtros, por fecha, profesional y seguros médicos que acotan los resultados por pantalla o impresora.

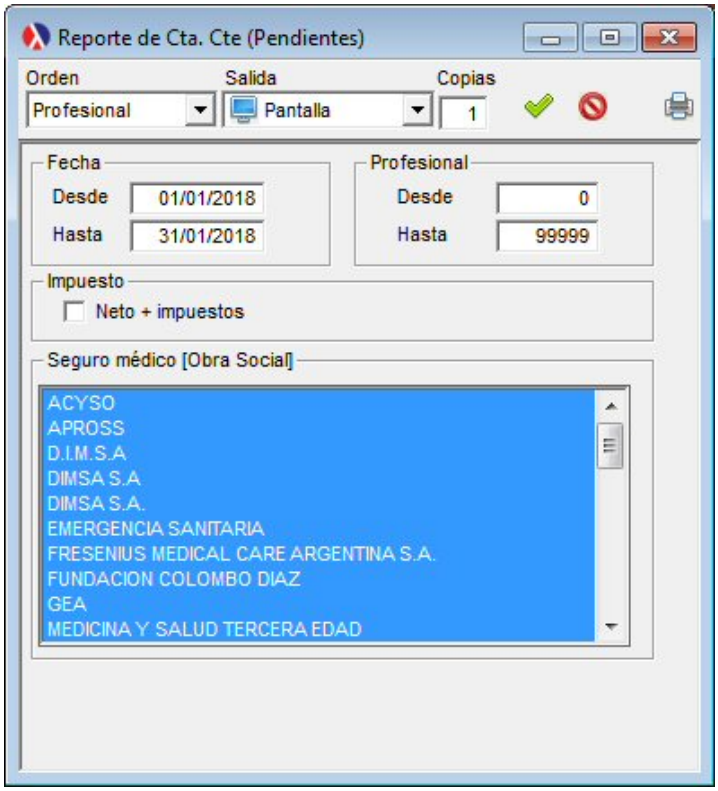

LANDAWARE
SOFTWARE I+D

Reporte de Saldos
Saldos al : 31/01/18
Profesional Desde: 0 Hasta: 99999

Código	Razón Social/Apellido y Nombre	CUIT/DNI	Saldo
1	HALAC EDUARDO		168.00
2	ECOGRAFIA		12,376.35
3	RADIOLOGIA		7,477.49
4	NEUROLOGIA		4,457.40
5	TRAUMATOLOGIA		6,925.65
6	UROLOGIA		2,753.10
8	NEFROLOGIA		786.60
9	CLINICA MEDICA		5,005.72
10	DERMATOLOGIA		14,610.88
11	GASTROENTEROLOGIA		2,884.20
12	GINECOLOGIA		1,190.45
13	ENDOCRINOLOGIA		3,080.85
15	INFECTOLOGIA		483.00
16	NUTRICIONISTA		1,376.55
17	NEUMONOLOGIA		2,711.65
19	ONCOLOGIA		46,816.25
23	ORL		1,441.93
24	CARDIOLOGIA		42,220.36
25	REUMATOLOGIA		917.70
30	FLEBOLOGIA		458.85
32	ALERGISTA		262.20
33	CIRUGIA		4,737.43
34	CIRUGIA PLASTICA		3,201.60
35	LABORATORIO		596.71
37	ANATOMIA PATOLOGICA		551.39
38	ECOCARDIOGRAMA DOPPLER		26,856.00
41	ECOCARDIOGRAMA		0.00
44	GUARDIA		19,665.66
47	HOLTER		20,236.49
48	DERMATOLOGIA ESTETICA		65.55
127	DOPPLER VASCULAR		20,195.46
130	DIABETOLOGIA		3,325.80
139	ERGOMETRIA		744.15
143	COLONOSCOPIA		10,964.62
144	CONSULTORIOS		815.82
925	COLOMBO, HUGO RAUL	20126132043	1,420,504.71
928	DELLATORRE, MARCELO ALEJANDRO	20145863644	6,804.00
933	MOLINA, LINO	20111408468	35,469.13
936	ROATTA, MIRTA		17,924.80
938	PEREYRA, ARNALDO DEL VALLE	20133911368	350,308.89
939	RODRIGUEZ GRINBERG, GLORIA	23054558104	307,305.60
942	NIETO, RAUL VICENTE	20050702805	22,089.74
954	WACHTMEISTER, LORENA	27215640863	14,578.30
959	PAGANI, ANTONELLA	27203590925	74,517.20
960	ROSSO, RAQUEL ELSA	27104223619	1,602.00
964	PRATTO, ADRIANA GRACIELA	27185444886	630.00
967	RODRIGUEZ NUNES, LUIS	20165301421	13,230.00
969	BANCHIO, GUSTAVO JORGE	20171455058	334.00
970	GRENON, OSVALDO ANDRES	20178455835	0.00
979	MELENDEZ MORVELI, RAUL		150.00
981	DIAZ, SERGIO ALEJANDRO	20177631559	79,838.12

Vista Preliminar del Reporte

8.3.9.8.2.4 Prácticas efector

Emisión de listado de prácticas realizadas por efector, este arroja información la prácticas con el importe asociado al plan de la obra social y el coseguro. Posee filtros, por código de profesional efector, fecha e inclusión de importe de solo coseguro o ambos que acotan los resultados por pantalla o impresora.

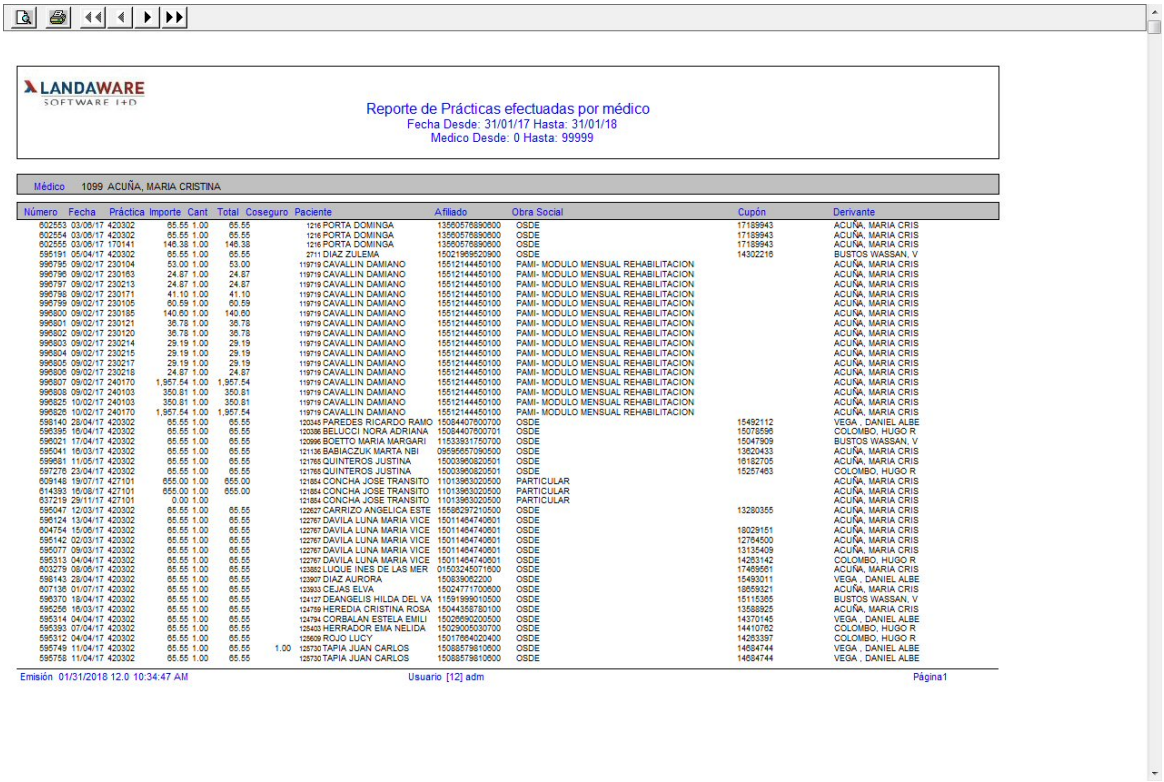

LANDAWARE
SOFTWARE I+D

Reporte de Prácticas efectuadas por médico
Fecha Desde: 31/01/17 Hasta: 31/01/18
Medico Desde: 0 Hasta: 99999

Médico 1099 ACUÑA, MARIA CRISTINA

Número	Fecha	Práctica	Importe	Cant	Total	Coseguro	Paciente	Afiliado	Obra Social	Cupón	Derivante
602553	03/06/17	420302	65.55	1.00	65.55		1216 PORTA DOMINGA	13560576890600	OSDE	17189943	ACUÑA, MARIA CRIS
602554	03/06/17	420302	65.55	1.00	65.55		1216 PORTA DOMINGA	13560576890600	OSDE	17189943	ACUÑA, MARIA CRIS
602555	03/06/17	170141	146.38	1.00	146.38		1216 PORTA DOMINGA	13560576890600	OSDE	17189943	ACUÑA, MARIA CRIS
595191	05/04/17	420302	65.55	1.00	65.55		2711 DIAZ ZULEMA	15021969520900	OSDE	14302218	BUSTOS WASSAN, V
996795	09/02/17	230104	53.00	1.00	53.00		119719 CAVALLIN DAMIANO	15512144450100	PAMI- MODULO MENSUAL REHABILITACION		ACUÑA, MARIA CRIS
996796	09/02/17	230163	24.87	1.00	24.87		119719 CAVALLIN DAMIANO	15512144450100	PAMI- MODULO MENSUAL REHABILITACION		ACUÑA, MARIA CRIS
996797	09/02/17	230213	24.87	1.00	24.87		119719 CAVALLIN DAMIANO	15512144450100	PAMI- MODULO MENSUAL REHABILITACION		ACUÑA, MARIA CRIS
996798	09/02/17	230171	41.10	1.00	41.10		119719 CAVALLIN DAMIANO	15512144450100	PAMI- MODULO MENSUAL REHABILITACION		ACUÑA, MARIA CRIS
996799	09/02/17	230105	60.59	1.00	60.59		119719 CAVALLIN DAMIANO	15512144450100	PAMI- MODULO MENSUAL REHABILITACION		ACUÑA, MARIA CRIS
996800	09/02/17	230185	140.60	1.00	140.60		119719 CAVALLIN DAMIANO	15512144450100	PAMI- MODULO MENSUAL REHABILITACION		ACUÑA, MARIA CRIS
996801	09/02/17	230121	36.78	1.00	36.78		119719 CAVALLIN DAMIANO	15512144450100	PAMI- MODULO MENSUAL REHABILITACION		ACUÑA, MARIA CRIS
996802	09/02/17	230120	36.78	1.00	36.78		119719 CAVALLIN DAMIANO	15512144450100	PAMI- MODULO MENSUAL REHABILITACION		ACUÑA, MARIA CRIS
996803	09/02/17	230214	29.19	1.00	29.19		119719 CAVALLIN DAMIANO	15512144450100	PAMI- MODULO MENSUAL REHABILITACION		ACUÑA, MARIA CRIS
996804	09/02/17	230215	29.19	1.00	29.19		119719 CAVALLIN DAMIANO	15512144450100	PAMI- MODULO MENSUAL REHABILITACION		ACUÑA, MARIA CRIS
996805	09/02/17	230217	29.19	1.00	29.19		119719 CAVALLIN DAMIANO	15512144450100	PAMI- MODULO MENSUAL REHABILITACION		ACUÑA, MARIA CRIS
996806	09/02/17	230218	24.87	1.00	24.87		119719 CAVALLIN DAMIANO	15512144450100	PAMI- MODULO MENSUAL REHABILITACION		ACUÑA, MARIA CRIS
996807	09/02/17	240170	1,957.54	1.00	1,957.54		119719 CAVALLIN DAMIANO	15512144450100	PAMI- MODULO MENSUAL REHABILITACION		ACUÑA, MARIA CRIS
996808	09/02/17	240103	350.81	1.00	350.81		119719 CAVALLIN DAMIANO	15512144450100	PAMI- MODULO MENSUAL REHABILITACION		ACUÑA, MARIA CRIS
996825	10/02/17	240103	350.81	1.00	350.81		119719 CAVALLIN DAMIANO	15512144450100	PAMI- MODULO MENSUAL REHABILITACION		ACUÑA, MARIA CRIS
996826	10/02/17	240170	1,957.54	1.00	1,957.54		119719 CAVALLIN DAMIANO	15512144450100	PAMI- MODULO MENSUAL REHABILITACION		ACUÑA, MARIA CRIS
598140	28/04/17	420302	65.55	1.00	65.55		120345 PAREDES RICARDO RAMO	15084407600700	OSDE	15492112	VEGA , DANIEL ALBE
596395	18/04/17	420302	65.55	1.00	65.55		120386 BELUCCI NORA ADRIANA	15084407600701	OSDE	15078596	COLOMBO, HUGO R
596021	17/04/17	420302	65.55	1.00	65.55		120996 BOETTO MARIA MARGARI	11533931750700	OSDE	15047909	BUSTOS WASSAN, V
595041	16/03/17	420302	65.55	1.00	65.55		121136 BABIACZUK MARTA NBI	09595557090500	OSDE	13620433	ACUÑA, MARIA CRIS
599681	11/05/17	420302	65.55	1.00	65.55		121765 QUINTEROS JUSTINA	15003960820501	OSDE	16182705	ACUÑA, MARIA CRIS
597276	23/04/17	420302	65.55	1.00	65.55		121765 QUINTEROS JUSTINA	15003960820501	OSDE	15257463	COLOMBO, HUGO R
609148	19/07/17	427101	655.00	1.00	655.00		121884 CONCHA JOSE TRANSITO	11013963020500	PARTICULAR		ACUÑA, MARIA CRIS
614393	16/08/17	427101	655.00	1.00	655.00		121884 CONCHA JOSE TRANSITO	11013963020500	PARTICULAR		ACUÑA, MARIA CRIS
637219	29/11/17	427101	0.00	1.00			121884 CONCHA JOSE TRANSITO	11013963020500	PARTICULAR		ACUÑA, MARIA CRIS
595047	12/03/17	420302	65.55	1.00	65.55		122627 CARRIZO ANGELICA ESTE	15586297210500	OSDE	13280355	ACUÑA, MARIA CRIS
596124	13/04/17	420302	65.55	1.00	65.55		122767 DAVILA LUNA MARIA VICE	15011464740601	OSDE		ACUÑA, MARIA CRIS
604754	15/06/17	420302	65.55	1.00	65.55		122767 DAVILA LUNA MARIA VICE	15011464740601	OSDE	18029151	ACUÑA, MARIA CRIS
595142	02/03/17	420302	65.55	1.00	65.55		122767 DAVILA LUNA MARIA VICE	15011464740601	OSDE	12754500	ACUÑA, MARIA CRIS
595077	09/03/17	420302	65.55	1.00	65.55		122767 DAVILA LUNA MARIA VICE	15011464740601	OSDE	13135409	ACUÑA, MARIA CRIS
595313	04/04/17	420302	65.55	1.00	65.55		122767 DAVILA LUNA MARIA VICE	15011464740601	OSDE	14263142	COLOMBO, HUGO R
603279	08/06/17	420302	65.55	1.00	65.55		123852 LUQUE INES DE LAS MER	01503245071600	OSDE	17495561	ACUÑA, MARIA CRIS
598143	28/04/17	420302	65.55	1.00	65.55		123907 DIAZ AURORA	150839062200	OSDE	15493011	VEGA , DANIEL ALBE
607136	01/07/17	420302	65.55	1.00	65.55		123933 CEJAS ELVA	15024771700600	OSDE	18659321	ACUÑA, MARIA CRIS
596370	18/04/17	420302	65.55	1.00	65.55		124127 DEANGELIS HILDA DEL VA	11591999010500	OSDE	15115365	BUSTOS WASSAN, V
595256	16/03/17	420302	65.55	1.00	65.55		124759 HEREDIA CRISTINA ROSA	15044358780100	OSDE	13588925	ACUÑA, MARIA CRIS
595314	04/04/17	420302	65.55	1.00	65.55		124794 CORBALAN ESTELA EMILI	15026690200500	OSDE	14370145	VEGA , DANIEL ALBE
595393	07/04/17	420302	65.55	1.00	65.55		125403 HERRADOR EMA NELIDA	15029005030700	OSDE	14410762	COLOMBO, HUGO R
595312	04/04/17	420302	65.55	1.00	65.55		125609 ROJO LUCY	15017864020400	OSDE	14263397	COLOMBO, HUGO R
595749	11/04/17	420302	65.55	1.00	65.55	1.00	125730 TAPIA JUAN CARLOS	15088579810600	OSDE	14684744	VEGA , DANIEL ALBE
595758	11/04/17	420302	65.55	1.00	65.55		125730 TAPIA JUAN CARLOS	15088579810600	OSDE	14684744	VEGA , DANIEL ALBE

Emisión 01/31/2018 12.0 10:34:47 AM Usuario [12] adm Página1

Vista Preliminar del Reporte

8.3.9.8.2.5 Prácticas derivante

Emisión de listado de prácticas realizadas, este arroja información la prácticas con el importe asociado al plan de la obra social y el coseguro. Posee filtros, por código de profesional derivante, fecha e inclusión de importe de solo coseguro o ambos que acotan los resultados por pantalla o impresora.

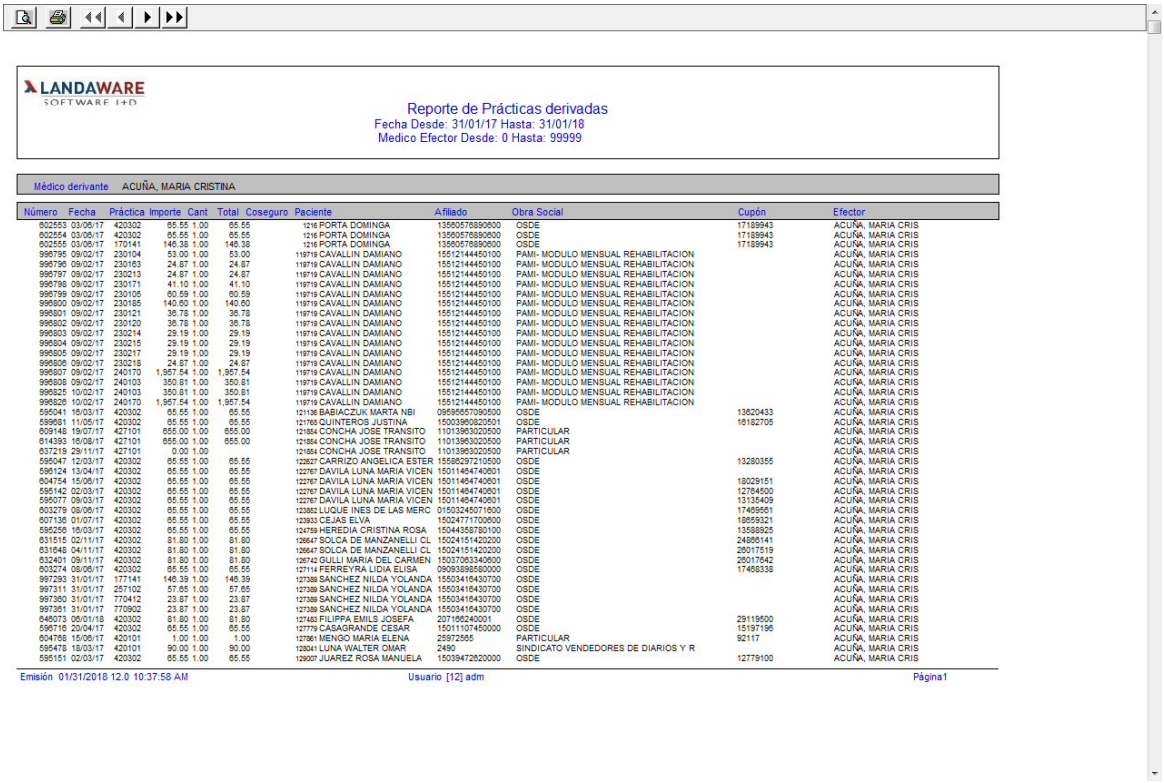

LANDAWARE
SOFTWARE I+D

Reporte de Prácticas derivadas
Fecha Desde: 31/01/17 Hasta: 31/01/18
Medico Efector Desde: 0 Hasta: 99999

Médico derivante ACUÑA, MARIA CRISTINA

Número	Fecha	Práctica	Importe	Cant	Total	Coseguro	Paciente	Afiliado	Obra Social	Cupón	Efector
602553	03/06/17	420302	65.55	1.00	65.55		1216 PORTA DOMINGA	13560576890600	OSDE	17189943	ACUÑA, MARIA CRIS
602554	03/06/17	420302	65.55	1.00	65.55		1216 PORTA DOMINGA	13560576890600	OSDE	17189943	ACUÑA, MARIA CRIS
602555	03/06/17	170141	146.38	1.00	146.38		1216 PORTA DOMINGA	13560576890600	OSDE	17189943	ACUÑA, MARIA CRIS
996795	09/02/17	230104	53.00	1.00	53.00		119719 CAVALLIN DAMIANO	15512144450100	PAMI- MODULO MENSUAL REHABILITACION		ACUÑA, MARIA CRIS
996796	09/02/17	230163	24.87	1.00	24.87		119719 CAVALLIN DAMIANO	15512144450100	PAMI- MODULO MENSUAL REHABILITACION		ACUÑA, MARIA CRIS
996797	09/02/17	230213	24.87	1.00	24.87		119719 CAVALLIN DAMIANO	15512144450100	PAMI- MODULO MENSUAL REHABILITACION		ACUÑA, MARIA CRIS
996798	09/02/17	230171	41.10	1.00	41.10		119719 CAVALLIN DAMIANO	15512144450100	PAMI- MODULO MENSUAL REHABILITACION		ACUÑA, MARIA CRIS
996799	09/02/17	230105	60.59	1.00	60.59		119719 CAVALLIN DAMIANO	15512144450100	PAMI- MODULO MENSUAL REHABILITACION		ACUÑA, MARIA CRIS
996800	09/02/17	230185	140.60	1.00	140.60		119719 CAVALLIN DAMIANO	15512144450100	PAMI- MODULO MENSUAL REHABILITACION		ACUÑA, MARIA CRIS
996801	09/02/17	230121	36.78	1.00	36.78		119719 CAVALLIN DAMIANO	15512144450100	PAMI- MODULO MENSUAL REHABILITACION		ACUÑA, MARIA CRIS
996802	09/02/17	230120	36.78	1.00	36.78		119719 CAVALLIN DAMIANO	15512144450100	PAMI- MODULO MENSUAL REHABILITACION		ACUÑA, MARIA CRIS
996803	09/02/17	230214	29.19	1.00	29.19		119719 CAVALLIN DAMIANO	15512144450100	PAMI- MODULO MENSUAL REHABILITACION		ACUÑA, MARIA CRIS
996804	09/02/17	230215	29.19	1.00	29.19		119719 CAVALLIN DAMIANO	15512144450100	PAMI- MODULO MENSUAL REHABILITACION		ACUÑA, MARIA CRIS
996805	09/02/17	230217	29.19	1.00	29.19		119719 CAVALLIN DAMIANO	15512144450100	PAMI- MODULO MENSUAL REHABILITACION		ACUÑA, MARIA CRIS
996806	09/02/17	230218	24.87	1.00	24.87		119719 CAVALLIN DAMIANO	15512144450100	PAMI- MODULO MENSUAL REHABILITACION		ACUÑA, MARIA CRIS
996807	09/02/17	240170	1,957.54	1.00	1,957.54		119719 CAVALLIN DAMIANO	15512144450100	PAMI- MODULO MENSUAL REHABILITACION		ACUÑA, MARIA CRIS
996808	09/02/17	240103	350.81	1.00	350.81		119719 CAVALLIN DAMIANO	15512144450100	PAMI- MODULO MENSUAL REHABILITACION		ACUÑA, MARIA CRIS
996825	10/02/17	240103	350.81	1.00	350.81		119719 CAVALLIN DAMIANO	15512144450100	PAMI- MODULO MENSUAL REHABILITACION		ACUÑA, MARIA CRIS
996826	10/02/17	240170	1,957.54	1.00	1,957.54		119719 CAVALLIN DAMIANO	15512144450100	PAMI- MODULO MENSUAL REHABILITACION		ACUÑA, MARIA CRIS
595041	16/03/17	420302	65.55	1.00	65.55		121136 BABIACZUK MARTA NBI	09595557090500	OSDE	13620433	ACUÑA, MARIA CRIS
589681	11/05/17	420302	65.55	1.00	65.55		121765 QUINTEROS JUSTINA	15003960820501	OSDE	16182705	ACUÑA, MARIA CRIS
609148	19/07/17	427101	655.00	1.00	655.00		121854 CONCHA JOSE TRANSITO	11013963020500	PARTICULAR		ACUÑA, MARIA CRIS
614393	16/08/17	427101	655.00	1.00	655.00		121854 CONCHA JOSE TRANSITO	11013963020500	PARTICULAR		ACUÑA, MARIA CRIS
637219	29/11/17	427101	0.00	1.00			121854 CONCHA JOSE TRANSITO	11013963020500	PARTICULAR		ACUÑA, MARIA CRIS
595047	12/03/17	420302	65.55	1.00	65.55		122627 CARRIZO ANGELICA ESTER	15586297210500	OSDE	13280355	ACUÑA, MARIA CRIS
596124	13/04/17	420302	65.55	1.00	65.55		122767 DAVILA LUNA MARIA VICEN	15011464740601	OSDE		ACUÑA, MARIA CRIS
604754	15/06/17	420302	65.55	1.00	65.55		122767 DAVILA LUNA MARIA VICEN	15011464740601	OSDE	18029151	ACUÑA, MARIA CRIS
595142	02/03/17	420302	65.55	1.00	65.55		122767 DAVILA LUNA MARIA VICEN	15011464740601	OSDE	12764500	ACUÑA, MARIA CRIS
595077	09/03/17	420302	65.55	1.00	65.55		122767 DAVILA LUNA MARIA VICEN	15011464740601	OSDE	13135409	ACUÑA, MARIA CRIS
603279	08/06/17	420302	65.55	1.00	65.55		123882 LUQUE INES DE LAS MERC	01503245071600	OSDE	17469561	ACUÑA, MARIA CRIS
607136	01/07/17	420302	65.55	1.00	65.55		123933 CEJAS ELVA	15024777170060	OSDE	18659321	ACUÑA, MARIA CRIS
595256	16/03/17	420302	65.55	1.00	65.55		124759 HEREDIA CRISTINA ROSA	15044358790100	OSDE	13588925	ACUÑA, MARIA CRIS
631515	02/11/17	420302	81.80	1.00	81.80		126647 SOLCA DE MANZANELLI CL	15024151420200	OSDE	24856141	ACUÑA, MARIA CRIS
631648	04/11/17	420302	81.80	1.00	81.80		126647 SOLCA DE MANZANELLI CL	15024151420200	OSDE	26017519	ACUÑA, MARIA CRIS
632401	09/11/17	420302	81.80	1.00	81.80		126742 GULLI MARIA DEL CARMEN	15037063340600	OSDE	26017642	ACUÑA, MARIA CRIS
603274	08/06/17	420302	65.55	1.00	65.55		127114 FERREYRA LIDIA ELISA	09093898580000	OSDE	17456338	ACUÑA, MARIA CRIS
997293	31/01/17	177141	146.39	1.00	146.39		127389 SANCHEZ NILDA YOLANDA	15503416430700	OSDE		ACUÑA, MARIA CRIS
997311	31/01/17	257102	57.65	1.00	57.65		127389 SANCHEZ NILDA YOLANDA	15503416430700	OSDE		ACUÑA, MARIA CRIS
997350	31/01/17	770412	23.87	1.00	23.87		127389 SANCHEZ NILDA YOLANDA	15503416430700	OSDE		ACUÑA, MARIA CRIS
997351	31/01/17	770902	23.87	1.00	23.87		127389 SANCHEZ NILDA YOLANDA	15503416430700	OSDE		ACUÑA, MARIA CRIS
646073	06/01/18	420302	81.80	1.00	81.80		127483 FILIPPA EMILS JOSEFA	20716624000 1	OSDE	29119500	ACUÑA, MARIA CRIS
596716	20/04/17	420302	65.55	1.00	65.55		127779 CASAGRANDE CESAR	15011107450000	OSDE	15197196	ACUÑA, MARIA CRIS
604788	15/06/17	420101	1.00	1.00	1.00		127861 MENGO MARIA ELENA	25972555	PARTICULAR	92117	ACUÑA, MARIA CRIS
595478	18/03/17	420101	90.00	1.00	90.00		128041 LUNA WALTER OMAR	2490	SINDICATO VENDEDORES DE DIARIOS Y R		ACUÑA, MARIA CRIS
595151	02/03/17	420302	65.55	1.00	65.55		129007 JUAREZ ROSA MANUELA	15039472820000	OSDE	12779100	ACUÑA, MARIA CRIS

Emisión 01/31/2018 12.0 10:37:58 AM Usuario [12] adm Página1

Vista Preliminar del Reporte

8.4 Seguro médico

8.4.1 Registrar

Registración de Obra Social o seguro médico, todas las empresas prestadoras obra social, mutual, seguro que médico que presten servicio al centro médico. Desde esta ventana se pueden realizar altas, modificaciones de datos o bien eliminaciones.

© 2005 LandaWare

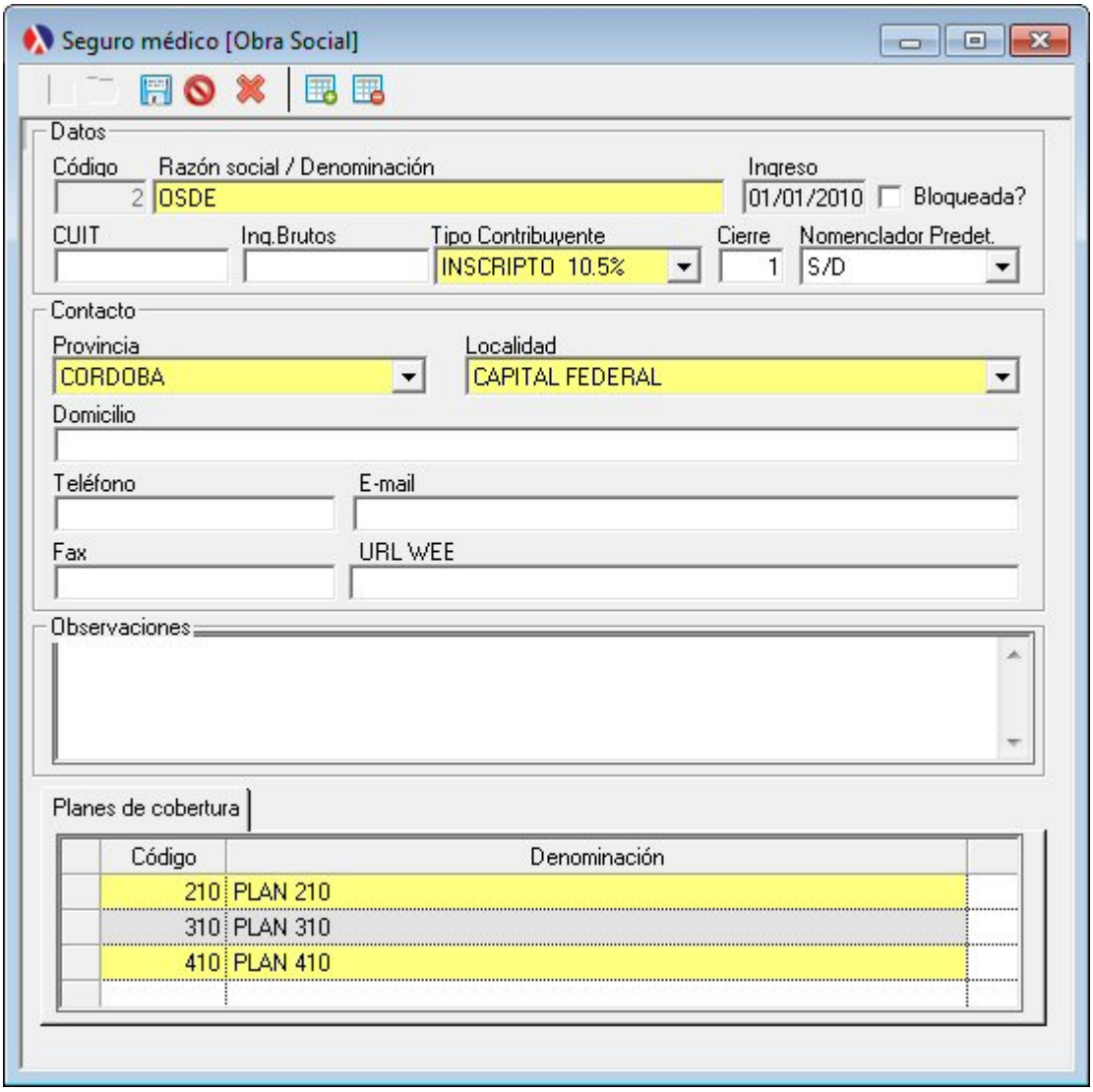

- Código, identificación de la obra social
- Denominación, denominación o razón social.
- CUIT, validación automática.
- Ing Brutos.
- Tipo de contribuyente, condición fiscal. Responsable Inscrito, Monotributo, etc..
- Fecha de Presentación o cierre.
- Nomenclador, se asocia de forma predeterminada un nomenclador (opcional).
- Bloqueada, casilla de verificación que permite inhibir una obra social.
- Provincia.
- Localidad.
- Dirección, domicilio legal.
- Teléfono.
- Fax
- E-mail, contacto electrónico.
- HTTP, sitio web.

© 2005 LandaWare

- Observaciones, información adicional.
- Planes, tabla de planes de cobertura.

En la **tabla de planes**, se debe ingresar al menos un plan de atención o cobertura que posea la obra social. La mayor parte de la obras sociales pagan distintos importes por iguales prácticas si el plan de cobertura es diferente.

8.4.2 Reporte

Emisión de listado de Obra Social, muestra en detalle o no dependiendo si se encuentra seleccionado el campo de detalle planes. Si este campo esta tildado, muestra por cada obra social los distintos planes; en caso contrario omite el nivel de visualización.

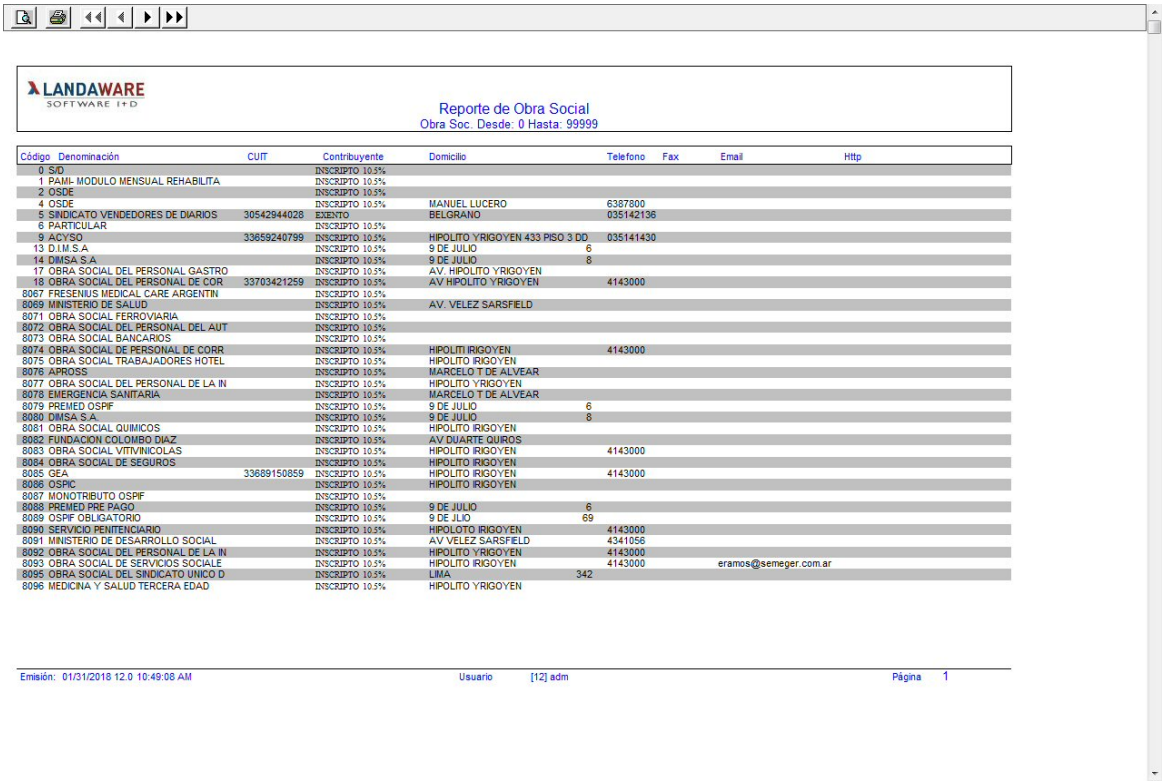

LANDAWARE
SOFTWARE I+D

Reporte de Obra Social
Obra Soc. Desde: 0 Hasta: 99999

Código	Denominación	CUIT	Contribuyente	Domicilio		Telefono	Fax	Email	Http
0	S/D		INSCRIPTO 10.5%						
1	PAMI- MODULO MENSUAL REHABILITA		INSCRIPTO 10.5%						
2	OSDE		INSCRIPTO 10.5%						
4	OSDE		INSCRIPTO 10.5%	MANUEL LUCERO		6387800			
5	SINDICATO VENDEDORES DE DIARIOS	30542944028	EXENTO	BELGRANO		035142136			
6	PARTICULAR		INSCRIPTO 10.5%						
9	ACYSO	33659240799	INSCRIPTO 10.5%	HIPOLITO YRIGOYEN 433 PISO 3 DD		035141430			
13	D.I.M.S.A		INSCRIPTO 10.5%	9 DE JULIO	6				
14	DIMSA S.A		INSCRIPTO 10.5%	9 DE JULIO	8				
17	OBRA SOCIAL DEL PERSONAL GASTRO		INSCRIPTO 10.5%	AV. HIPOLITO YRIGOYEN					
18	OBRA SOCIAL DEL PERSONAL DE COR	33703421259	INSCRIPTO 10.5%	AV.HIPOLITO YRIGOYEN		4143000			
8067	FRESENIUS MEDICAL CARE ARGENTIN		INSCRIPTO 10.5%						
8069	MINISTERIO DE SALUD		INSCRIPTO 10.5%	AV. VELEZ SARSFIELD					
8071	OBRA SOCIAL FERROVIARIA		INSCRIPTO 10.5%						
8072	OBRA SOCIAL DEL PERSONAL DEL AUT		INSCRIPTO 10.5%						
8073	OBRA SOCIAL BANCARIOS		INSCRIPTO 10.5%						
8074	OBRA SOCIAL DE PERSONAL DE CORR		INSCRIPTO 10.5%	HIPOLITI IRIGOYEN		4143000			
8075	OBRA SOCIAL TRABAJADORES HOTEL		INSCRIPTO 10.5%	HIPOLITO IRIGOYEN					
8076	APROSS		INSCRIPTO 10.5%	MARCELO T DE ALVEAR					
8077	OBRA SOCIAL DEL PERSONAL DE LA IN		INSCRIPTO 10.5%	HIPOLITO YRIGOYEN					
8078	EMERGENCIA SANITARIA		INSCRIPTO 10.5%	MARCELO T DE ALVEAR					
8079	PREMED OSPIF		INSCRIPTO 10.5%	9 DE JULIO	6				
8080	DIMSA S.A.		INSCRIPTO 10.5%	9 DE JULIO	8				
8081	OBRA SOCIAL QUIMICOS		INSCRIPTO 10.5%	HIPOLITO IRIGOYEN					
8082	FUNDACION COLOMBO DIAZ		INSCRIPTO 10.5%	AV.DUARTE QUIROS					
8083	OBRA SOCIAL VITIVINICOLAS		INSCRIPTO 10.5%	HIPOLITO IRIGOYEN		4143000			
8084	OBRA SOCIAL DE SEGUROS		INSCRIPTO 10.5%	HIPOLITO IRIGOYEN					
8085	GEA	33689150859	INSCRIPTO 10.5%	HIPOLITO IRIGOYEN		4143000			
8086	OSPIC		INSCRIPTO 10.5%	HIPOLITO IRIGOYEN					
8087	MONOTRIBUTO OSPIF		INSCRIPTO 10.5%						
8088	PREMED PRE PAGO		INSCRIPTO 10.5%	9 DE JULIO	6				
8089	OSPIF OBLIGATORIO		INSCRIPTO 10.5%	9 DE JLIO	69				
8090	SERVICIO PENITENCIARIO		INSCRIPTO 10.5%	HIPOLOTO IRIGOYEN		4143000			
8091	MINISTERIO DE DESARROLLO SOCIAL		INSCRIPTO 10.5%	AV VELEZ SARSFIELD		4341056			
8092	OBRA SOCIAL DEL PERSONAL DE LA IN		INSCRIPTO 10.5%	HIPOLITO YRIGOYEN		4143000			
8093	OBRA SOCIAL DE SERVICIOS SOCIALE		INSCRIPTO 10.5%	HIPOLITO IRIGOYEN		4143000		eramos@semeger.com.ar	
8095	OBRA SOCIAL DEL SINDICATO UNICO D		INSCRIPTO 10.5%	LIMA	342				
8096	MEDICINA Y SALUD TERCERA EDAD		INSCRIPTO 10.5%	HIPOLITO YRIGOYEN					

Emisión: 01/31/2018 12.0 10:49:08 AM Usuario [12] adm Página 1

Vista Preliminar del Reporte

8.4.3 Prácticas

8.4.3.1 Masivas

Registración masiva de prácticas realizadas, son todos aquellos actos médicos, relacionados con un nomenclador de validez nacional que se encuentran codificados y estandarizados y que son exigidos por obras sociales, para luego poder hacer efectivo el pago. Aquí se cargarán por ejemplo radiografías, internaciones, etc.

© 2005 LandaWare

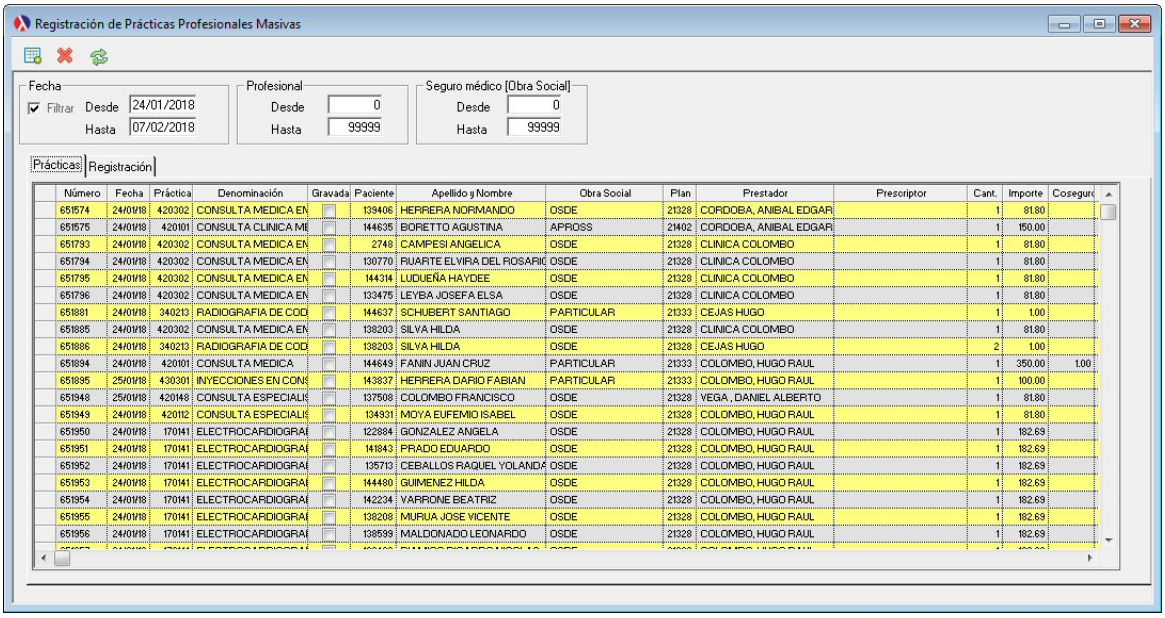

Carga de prácticas, a diferencia del proceso de turnos, aquí se cargan todas las prácticas que ya fueron realizadas en la institución.
Por este motivo, en esta instancia no se debe confirmar la práctica, como lo hace en la carga de turnos.
La ventana posee filtros por fecha, profesional y obra social. Esto permite restringir la búsqueda para una visualización más acotada.
La solapa de consulta muestra todo lo que se encuentra cargado

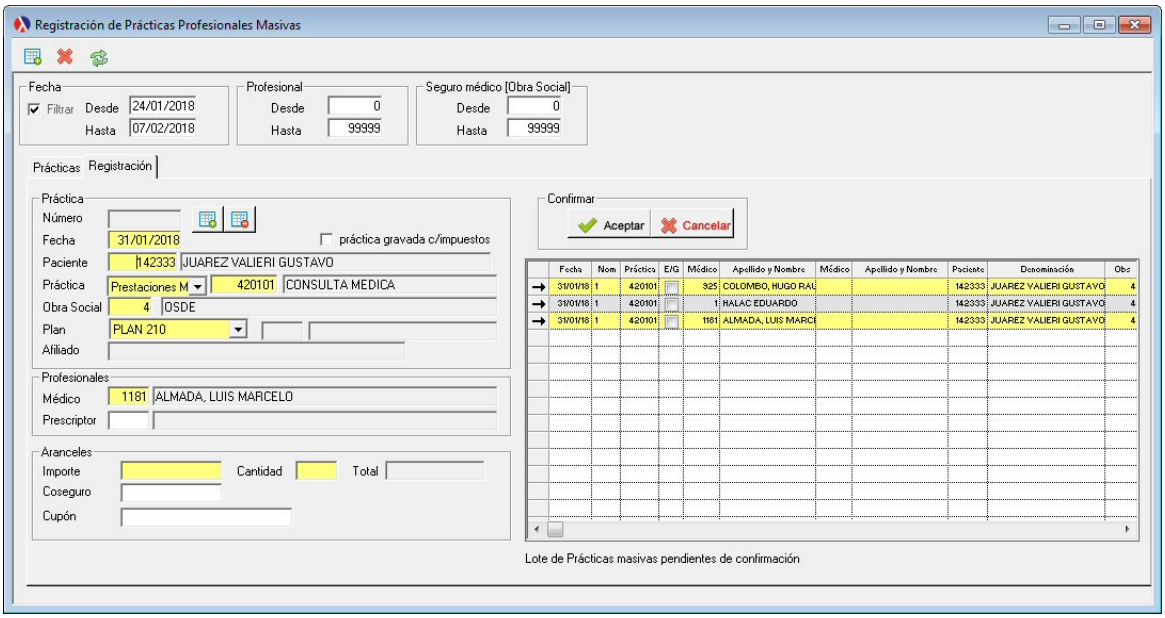

En la solapa carga, se ingresa el profesional, la fecha de la práctica, el código de la práctica, el paciente y si el código de la práctica ya fue cargado traera el importe correspondiente, en caso contrario no retorna ningún valor. No es indispensable para el

usuario del sistema conocer el importe, pudiendo ingresar simplemente como importe 0 y luego el operador de facturación lo corregirá. Deberá ingresar el cupón para aquellas obras sociales que indiquen que este dato es necesario.
Si se carga una práctica y se presiona aceptar, se grabara inmediatamente, en cambio, si se desea cargar un lote completo de un determinado paciente, simplemente en vez de presionar aceptar, presionar el botón de agregar fila y esto permite seguir cargando prácticas del mismo paciente y al finalizar presionar aceptar y todo el lote será grabado de una sola vez.

8.4.3.2 Individuales

Registración individual de prácticas realizadas, son todos aquellos actos médicos, relacionados con un nomenclador de validez nacional que se encuentran codificados y estandarizados y que son exigidos por obras sociales, para luego poder hacer efectivo el pago. Aquí se cargarán por ejemplo radiografías, internaciones, etc.

© 2005 LandaWare

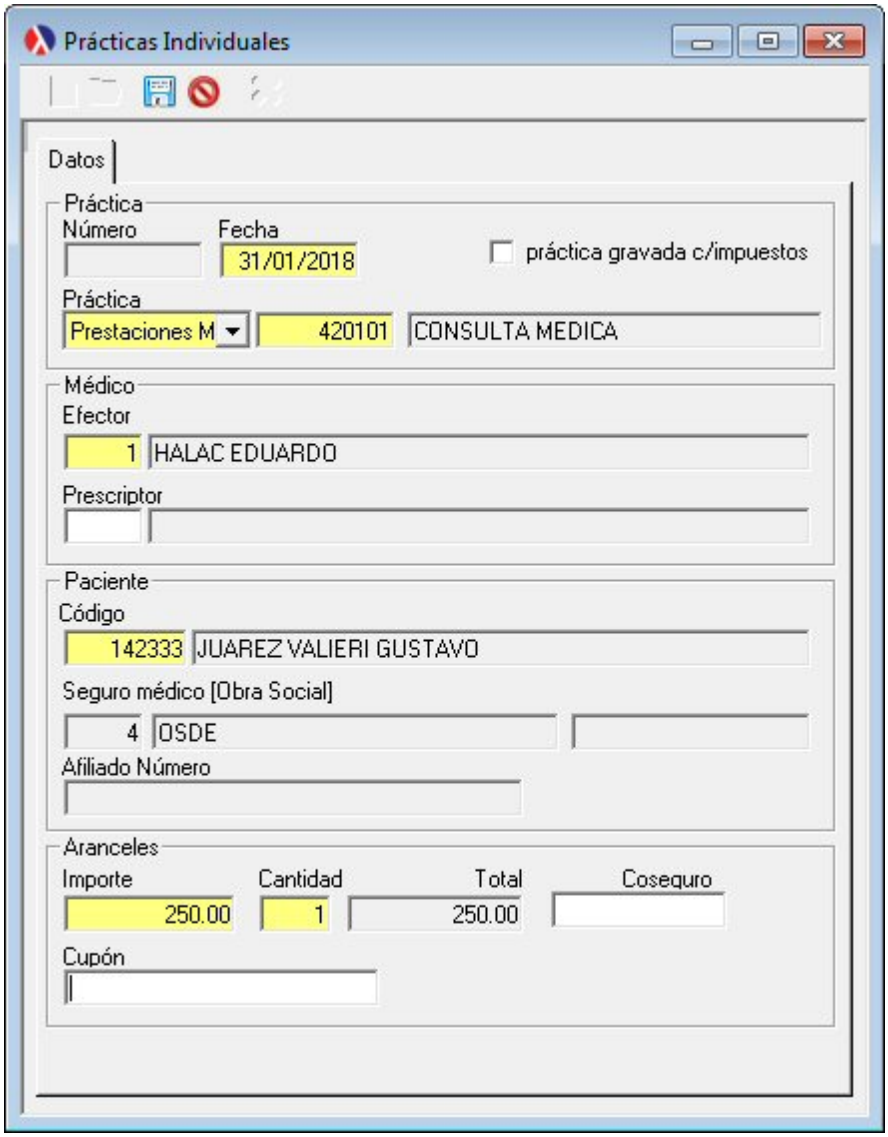

Carga de practicas, a diferencia del proceso de turnos, aquí se cargan todas las prácticas que ya fueron realizadas en la institución al paciente. Por este motivo, en esta instancia no se debe confirmar la práctica, como lo hace en la carga de turnos.
En la solapa carga, se ingresa el médico efector y prescriptor, la fecha de la práctica, el código de la práctica, el paciente y si el código de la practica ya fue cargado mostrará el importe correspondiente en caso contrario no mostrara ningún valor. No es indispensable para el usuario del sistema conocer el importe, pudiendo ingresar simplemente como importe 0 y luego el operador de facturación lo corregirá. Deberá ingresar el cupón para aquellas obras sociales que indiquen que este dato es necesario. Algunas prácticas llevan coseguro puesto que la obra social cubre una parte, no el total.

© 2005 LandaWare

Sugerencias:
Es conveniente para la registración de bloques de información o carga masiva de prácticas realizarlo en la registración masiva. Ambos procedimientos hacen lo mismo, solo que cada uno tiene su ventaja para registrar poco o mucho.

Vea también:

Masivas

8.4.3.3 Autorizar

Autorizar prácticas permite a cualquier médico solicitar una práctica de un paciente determinado, y luego el auditor de acuerdo a ciertos criterios tales como convenio con la aseguradora médica, cantidad de prácticas por periodo, tipo de práctica, etc determina si es factible que se realice la práctica o no, autorizando la misma o rechazándola. Este proceso es solo de petición, no es para efectivizar una práctica. Para autorizar una práctica seleccionarla y presionar botón tilde de autorización.

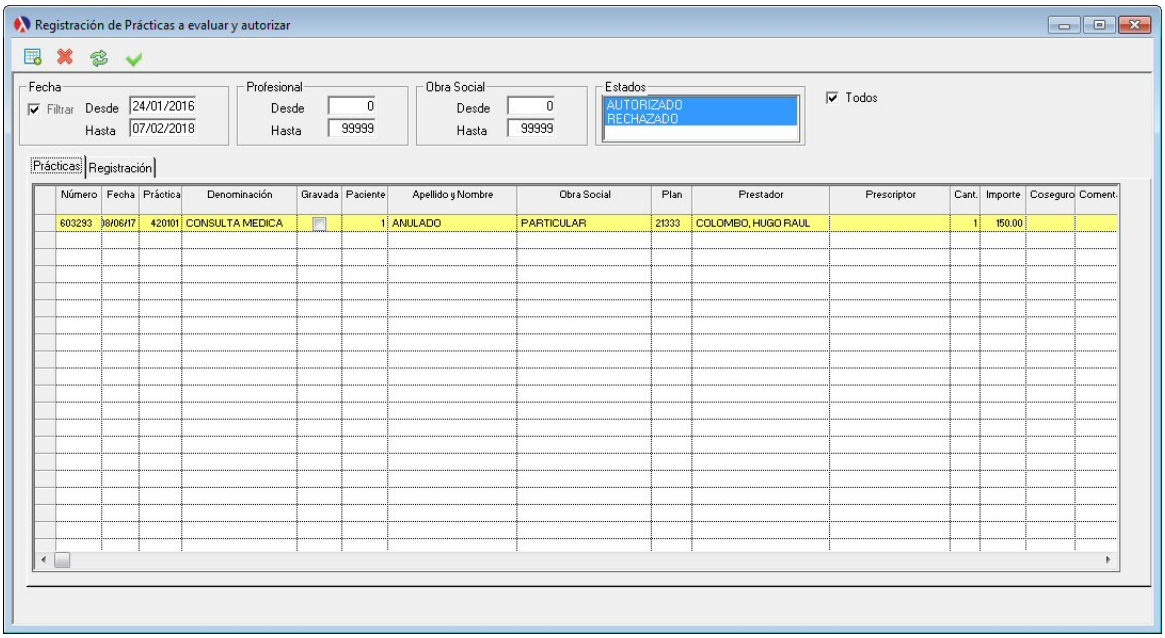

Sugerencias:
Es conveniente para la registración de bloques de información o carga masiva de prácticas realizarlo en la registración masiva. Ambos procedimientos hacen lo mismo, solo que cada uno tiene su ventaja para registrar poco o mucho.

Vea también:

Masivas

8.4.3.4 Reportes

8.4.3.4.1 Prácticas

Emisión de listado de Prácticas, informa las prácticas realizadas en periodo de tiempo. Estos resultados se ven acotados por los filtros.
Si ingresa un código de práctica, puede restringir la búsqueda a solo se limite a esta. En caso del campo estar vacio, serán incluídas todas las prácticas.
La selección estado, puede presentar la información de diferente vistas:

- Turnos + Practicas, los turnos confirmados y las prácticas realizadas serán parte del dominio.
- Facturado, todas las prácticas que hayan sido facturadas.
- No Facturado, todas las prácticas que no hayan sido facturadas.

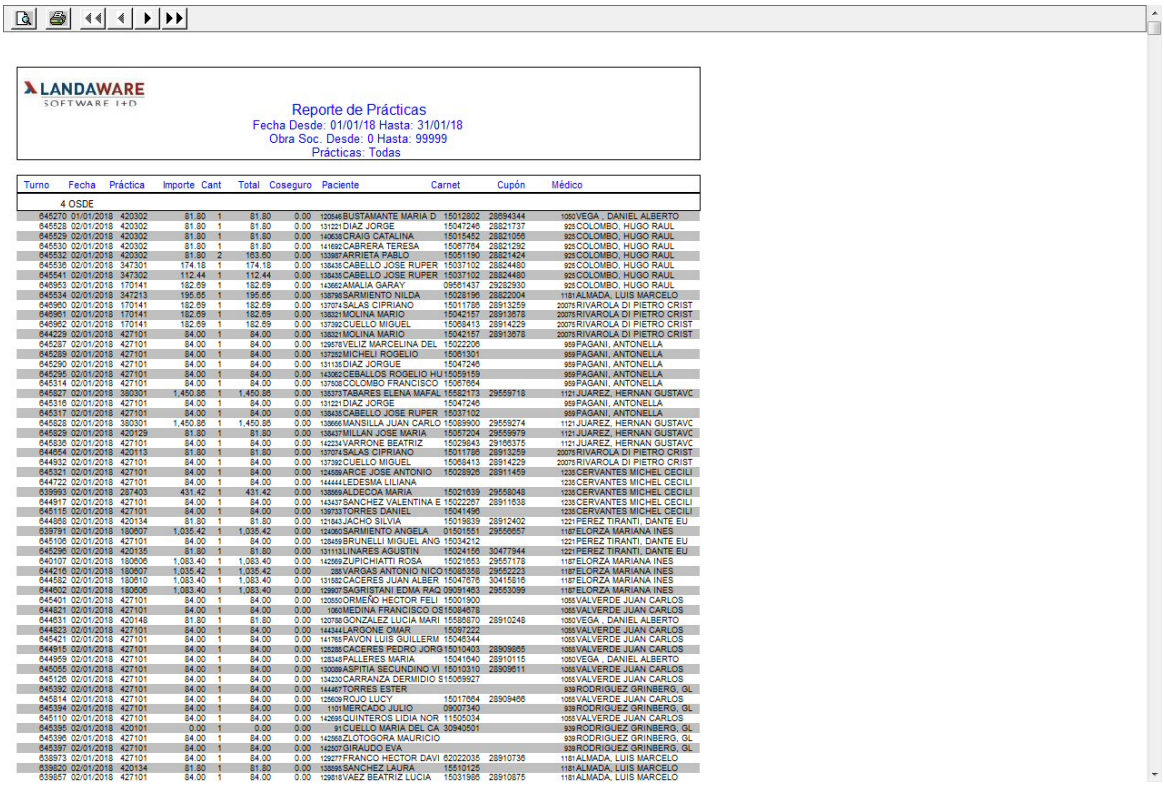

LANDAWARE
SOFTWARE I+D

Reporte de Prácticas
Fecha Desde: 01/01/18 Hasta: 31/01/18
Obra Soc. Desde: 0 Hasta: 99999
Prácticas: Todas

Turno	Fecha	Práctica	Importe	Cant	Total	Coseguro	Paciente	Carnet	Cupón	Médico
4 OSDE										
645270	01/01/2018	420302	81.80	1	81.80	0.00	120646 BUSTAMANTE MARIA D	15012802	28894344	1050 VEGA , DANIEL ALBERTO
645528	02/01/2018	420302	81.80	1	81.80	0.00	131221 DIAZ JORGE	15047246	28821737	925 COLOMBO, HUGO RAUL
645529	02/01/2018	420302	81.80	1	81.80	0.00	140638 CRAIG CATALINA	15015452	28821056	925 COLOMBO, HUGO RAUL
645530	02/01/2018	420302	81.80	1	81.80	0.00	141692 CABRERA TERESA	15067764	28821292	925 COLOMBO, HUGO RAUL
645532	02/01/2018	420302	81.80	2	163.60	0.00	133987 ARRIETA PABLO	15051190	28821424	925 COLOMBO, HUGO RAUL
645536	02/01/2018	347301	174.18	1	174.18	0.00	138435 CABELLO JOSE RUPER	15037102	28824480	925 COLOMBO, HUGO RAUL
645541	02/01/2018	347302	112.44	1	112.44	0.00	138435 CABELLO JOSE RUPER	15037102	28824480	925 COLOMBO, HUGO RAUL
645553	02/01/2018	170141	182.59	1	182.59	0.00	143662 AMALIA GARAY	09561437	29232930	925 COLOMBO, HUGO RAUL
645534	02/01/2018	347213	195.65	1	195.65	0.00	138798 SARMIENTO NILDA	15028196	28822004	1181 ALMADA, LUIS MARCELO
645960	02/01/2018	170141	182.59	1	182.59	0.00	137074 SALAS CIPRIANO	15011786	28913259	20075 RIVAROLA DI PIETRO CRIST
645961	02/01/2018	170141	182.59	1	182.59	0.00	138321 MOLINA MARIO	15042157	28913878	20075 RIVAROLA DI PIETRO CRIST
645962	02/01/2018	170141	182.59	1	182.59	0.00	137392 CUELLO MIGUEL	15056413	28914229	20075 RIVAROLA DI PIETRO CRIST
644229	02/01/2018	427101	84.00	1	84.00	0.00	138321 MOLINA MARIO	15042157	28913878	20075 RIVAROLA DI PIETRO CRIST
645287	02/01/2018	427101	84.00	1	84.00	0.00	129578 VELIZ MARCELINA DEL	15022206		959 PAGANI, ANTONELLA
645289	02/01/2018	427101	84.00	1	84.00	0.00	137323 MICHELI ROGELIO	15061301		959 PAGANI, ANTONELLA
645290	02/01/2018	427101	84.00	1	84.00	0.00	131135 DIAZ JORGUE	15047246		959 PAGANI, ANTONELLA
645295	02/01/2018	427101	84.00	1	84.00	0.00	143062 CEBALLOS ROGELIO HU	15059159		959 PAGANI, ANTONELLA
645314	02/01/2018	427101	84.00	1	84.00	0.00	137508 COLOMBO FRANCISCO	15067654		959 PAGANI, ANTONELLA
645827	02/01/2018	380301	1,450.86	1	1,450.86	0.00	135373 TABARES ELENA MAFAL	15582173	29559718	1121 JUAREZ, HERNAN GUSTAVC
645316	02/01/2018	427101	84.00	1	84.00	0.00	131221 DIAZ JORGE	15047246		959 PAGANI, ANTONELLA
645317	02/01/2018	427101	84.00	1	84.00	0.00	138435 CABELLO JOSE RUPER	15037102		959 PAGANI, ANTONELLA
645828	02/01/2018	380301	1,450.86	1	1,450.86	0.00	138866 MANSILLA JUAN CARLO	15089900	29559274	1121 JUAREZ, HERNAN GUSTAVC
645829	02/01/2018	420129	81.80	1	81.80	0.00	138437 MILLAN JOSE MARIA	15057204	29559979	1121 JUAREZ, HERNAN GUSTAVC
645836	02/01/2018	427101	84.00	1	84.00	0.00	142234 VARRONE BEATRIZ	15029843	29166375	1121 JUAREZ, HERNAN GUSTAVC
644654	02/01/2018	420113	81.80	1	81.80	0.00	137074 SALAS CIPRIANO	15011786	28913259	20075 RIVAROLA DI PIETRO CRIST
644932	02/01/2018	427101	84.00	1	84.00	0.00	137392 CUELLO MIGUEL	15056413	28914229	20075 RIVAROLA DI PIETRO CRIST
645321	02/01/2018	427101	84.00	1	84.00	0.00	124589 ARCE JOSE ANTONIO	15028926	28911459	1235 CERVANTES MICHEL CECILI
644722	02/01/2018	427101	84.00	1	84.00	0.00	144444 LEDESMA LILIANA			1235 CERVANTES MICHEL CECILI
639993	02/01/2018	287403	431.42	1	431.42	0.00	138669 ALDECOA MARIA	15021639	29558048	1235 CERVANTES MICHEL CECILI
644917	02/01/2018	427101	84.00	1	84.00	0.00	143437 SANCHEZ VALENTINA E	15022267	28911638	1235 CERVANTES MICHEL CECILI
645115	02/01/2018	427101	84.00	1	84.00	0.00	139733 TORRES DANIEL	15041496		1235 CERVANTES MICHEL CECILI
644868	02/01/2018	420134	81.80	1	81.80	0.00	121843 JACHO SILVIA	15019639	28912402	1221 PEREZ TIRANTI, DANTE EU
639791	02/01/2018	180607	1,035.42	1	1,035.42	0.00	124060 SARMIENTO ANGELA	01501551	29556657	1187 ELORZA MARIANA INES
645106	02/01/2018	427101	84.00	1	84.00	0.00	138459 BRUNELLI MIGUEL ANG	15034212		1221 PEREZ TIRANTI, DANTE EU
645296	02/01/2018	420135	81.80	1	81.80	0.00	131113 ULINARES AGUSTIN	15024155	30477944	1221 PEREZ TIRANTI, DANTE EU
640107	02/01/2018	180606	1,083.40	1	1,083.40	0.00	142569 ZUPICHIATTI ROSA	15021653	29557178	1187 ELORZA MARIANA INES
644216	02/01/2018	180607	1,035.42	1	1,035.42	0.00	286 VARGAS ANTONIO NICO	15085356	29552223	1187 ELORZA MARIANA INES
644582	02/01/2018	180610	1,083.40	1	1,083.40	0.00	131582 CACERES JUAN ALBER	15047676	30415816	1187 ELORZA MARIANA INES
644602	02/01/2018	180606	1,083.40	1	1,083.40	0.00	129907 SAGRISTANI EDMA RAQ	09091463	29553099	1187 ELORZA MARIANA INES
645401	02/01/2018	427101	84.00	1	84.00	0.00	120550 ORMEÑO HECTOR FELI	15001900		1055 VALVERDE JUAN CARLOS
644521	02/01/2018	427101	84.00	1	84.00	0.00	1060 MEDINA FRANCISCO OS	15084678		1055 VALVERDE JUAN CARLOS
644631	02/01/2018	420148	81.80	1	81.80	0.00	120739 GONZALEZ LUCIA MARI	15586670	28910248	1050 VEGA , DANIEL ALBERTO
644823	02/01/2018	427101	84.00	1	84.00	0.00	144344 LARGONE OMAR	15097222		1055 VALVERDE JUAN CARLOS
645421	02/01/2018	427101	84.00	1	84.00	0.00	141765 PAVON LUIS GUILLERM	15046344		1055 VALVERDE JUAN CARLOS
644915	02/01/2018	427101	84.00	1	84.00	0.00	130286 CACERES PEDRO JORG	15010403	28909805	1055 VALVERDE JUAN CARLOS
644969	02/01/2018	427101	84.00	1	84.00	0.00	128348 PALLERES MARIA	15041640	28910115	1050 VEGA , DANIEL ALBERTO
645055	02/01/2018	427101	84.00	1	84.00	0.00	130088 ASPITIA SECUNDINO VI	15010310	28909611	1055 VALVERDE JUAN CARLOS
645126	02/01/2018	427101	84.00	1	84.00	0.00	134230 CARRANZA DERMIDIO S	15065927		1055 VALVERDE JUAN CARLOS
645392	02/01/2018	427101	84.00	1	84.00	0.00	144487 TORRES ESTER			939 RODRIGUEZ GRINBERG, GL
645814	02/01/2018	427101	84.00	1	84.00	0.00	125609 ROJO LUCY	15017664	28909466	1055 VALVERDE JUAN CARLOS
645394	02/01/2018	427101	84.00	1	84.00	0.00	1101 MERCADO JULIO	09007340		939 RODRIGUEZ GRINBERG, GL
645110	02/01/2018	427101	84.00	1	84.00	0.00	142668 QUINTEROS LIDIA NOR	11505034		1055 VALVERDE JUAN CARLOS
645395	02/01/2018	420101	0.00	1	0.00	0.00	91 CUELLO MARIA DEL CA	30940501		939 RODRIGUEZ GRINBERG, GL
645396	02/01/2018	427101	84.00	1	84.00	0.00	142668 ZLOTOGORA MAURICIO			939 RODRIGUEZ GRINBERG, GL
645397	02/01/2018	427101	84.00	1	84.00	0.00	142937 GIRAUDO EVA			939 RODRIGUEZ GRINBERG, GL
638973	02/01/2018	427101	84.00	1	84.00	0.00	129277 FRANCO HECTOR DAVI	62022035	28910736	1181 ALMADA, LUIS MARCELO
639820	02/01/2018	420134	81.80	1	81.80	0.00	138698 SANCHEZ LAURA	15510125		1181 ALMADA, LUIS MARCELO
639857	02/01/2018	427101	84.00	1	84.00	0.00	129818 VAEZ BEATRIZ LUCIA	15031986	28910875	1181 ALMADA, LUIS MARCELO

Vista Preliminar del Reporte

8.4.3.4.2 Diarias

Emisión de listado de Prácticas diarias, informa las prácticas realizadas en periodo de tiempo. Estos resultados se ven acotados por los filtros.

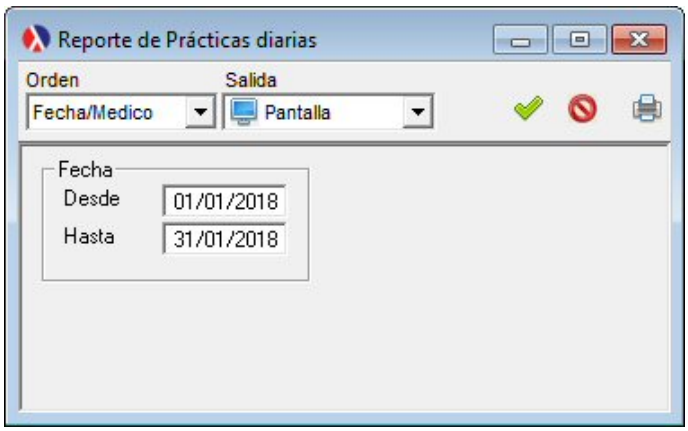

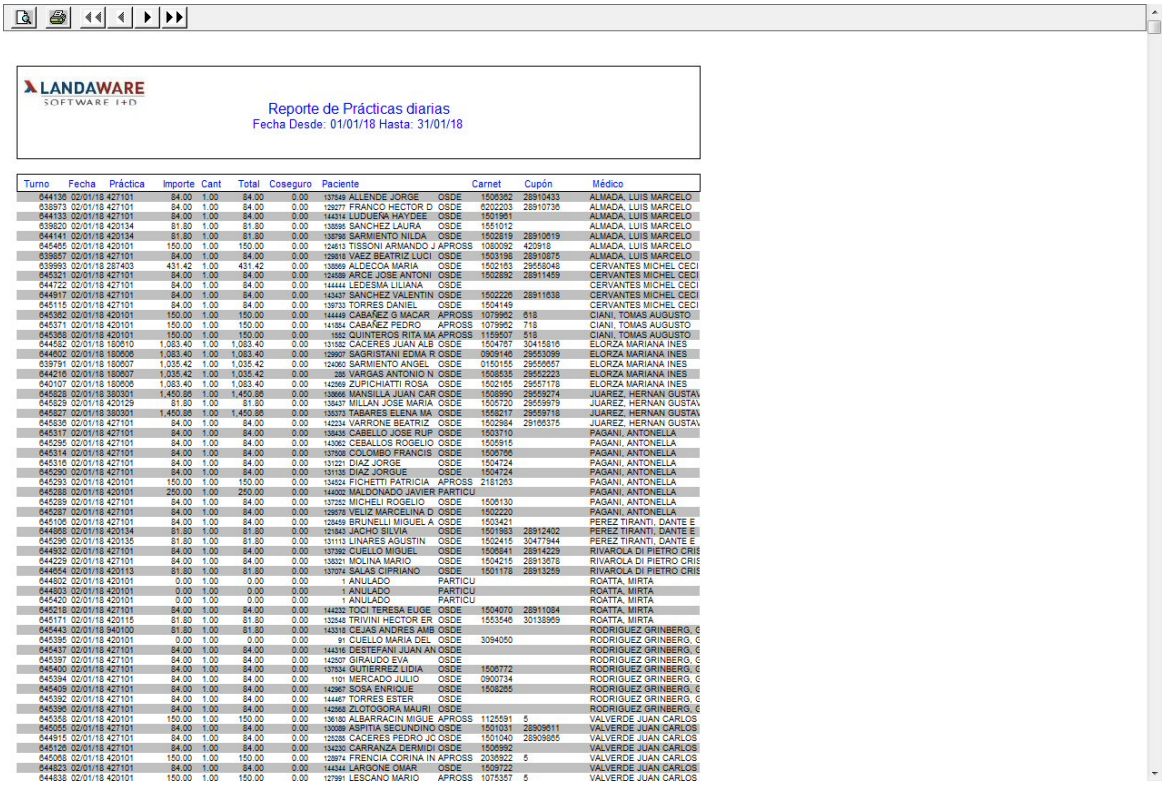

LANDAWARE
SOFTWARE I+D

Reporte de Prácticas diarias
Fecha Desde: 01/01/18 Hasta: 31/01/18

Turno	Fecha	Práctica	Importe	Cant	Total	Coseguro	Paciente		Carnet	Cupón	Médico
644136	02/01/18	427101	84.00	1.00	84.00	0.00	137549 ALLENDE JORGE	OSDE	1506362	28910433	ALMADA, LUIS MARCELO
638973	02/01/18	427101	84.00	1.00	84.00	0.00	129277 FRANCO HECTOR D	OSDE	6202203	28910736	ALMADA, LUIS MARCELO
644133	02/01/18	427101	84.00	1.00	84.00	0.00	144314 LUQUEFIN HAYDEE	OSDE	1501961		ALMADA, LUIS MARCELO
639820	02/01/18	420134	81.80	1.00	81.80	0.00	138895 SANCHEZ LAURA	OSDE	1551012		ALMADA, LUIS MARCELO
644141	02/01/18	420134	81.80	1.00	81.80	0.00	136796 SARMIENTO NILDA	OSDE	1502819	28910619	ALMADA, LUIS MARCELO
645465	02/01/18	420101	150.00	1.00	150.00	0.00	124613 TISSONI ARMANDO J	APROSS	1060092	420918	ALMADA, LUIS MARCELO
639857	02/01/18	427101	84.00	1.00	84.00	0.00	129618 VAEZ BEATRIZ LUCI	OSDE	1503198	28910875	ALMADA, LUIS MARCELO
639993	02/01/18	287403	431.42	1.00	431.42	0.00	138569 ALDECOA MARIA	OSDE	1502163	29558048	CERVANTES MICHEL CECI
645321	02/01/18	427101	84.00	1.00	84.00	0.00	124589 ARCE JOSE ANTONI	OSDE	1502892	28911459	CERVANTES MICHEL CECI
644722	02/01/18	427101	84.00	1.00	84.00	0.00	144444 LEDESMA LILIANA	OSDE			CERVANTES MICHEL CECI
644917	02/01/18	427101	84.00	1.00	84.00	0.00	143437 SANCHEZ VALENTIN	OSDE	1502226	28911638	CERVANTES MICHEL CECI
645115	02/01/18	427101	84.00	1.00	84.00	0.00	139733 TORRES DANIEL	OSDE	1504149		CERVANTES MICHEL CECI
645362	02/01/18	420101	150.00	1.00	150.00	0.00	144449 CABAÑEZ G MAGAR	APROSS	1079962	518	CIANI, TOMAS AUGUSTO
645371	02/01/18	420101	150.00	1.00	150.00	0.00	141884 CABAÑEZ PEDRO	APROSS	1079962	718	CIANI, TOMAS AUGUSTO
645388	02/01/18	420101	150.00	1.00	150.00	0.00	1552 QUINTEROS RITA MA	APROSS	1159507	518	CIANI, TOMAS AUGUSTO
644682	02/01/18	180610	1,083.40	1.00	1,083.40	0.00	131532 CACERES JUAN ALB	OSDE	1504767	30415816	ELORZA MARIANA INES
644602	02/01/18	180606	1,083.40	1.00	1,083.40	0.00	129907 SAGRISTANI EDMA R	OSDE	0909146	29553099	ELORZA MARIANA INES
639791	02/01/18	180607	1,035.42	1.00	1,035.42	0.00	124060 SARMIENTO ANGEL	OSDE	0150155	29556657	ELORZA MARIANA INES
644216	02/01/18	180607	1,035.42	1.00	1,035.42	0.00	388 VARGAS ANTONIO N	OSDE	1508535	29552223	ELORZA MARIANA INES
640107	02/01/18	180606	1,083.40	1.00	1,083.40	0.00	142569 ZURICHIATTI ROSA	OSDE	1502165	29557178	ELORZA MARIANA INES
645828	02/01/18	380301	1,450.86	1.00	1,450.86	0.00	138666 MANSILLA JUAN CAR	OSDE	1508990	29559274	JUAREZ, HERNAN GUSTAV
645829	02/01/18	420129	81.80	1.00	81.80	0.00	138437 MILLAN JOSE MARIA	OSDE	1505720	29559979	JUAREZ, HERNAN GUSTAV
645827	02/01/18	380301	1,450.86	1.00	1,450.86	0.00	138373 TABARES ELENA MA	OSDE	1506217	29559718	JUAREZ, HERNAN GUSTAV
645836	02/01/18	427101	84.00	1.00	84.00	0.00	142234 VARRONE BEATRIZ	OSDE	1502984	29166375	JUAREZ, HERNAN GUSTAV
645317	02/01/18	427101	84.00	1.00	84.00	0.00	138435 CABELLO JOSE RUP	OSDE	1503710		PAGANI, ANTONELLA
645295	02/01/18	427101	84.00	1.00	84.00	0.00	143062 CEBALLOS ROGELIO	OSDE	1505915		PAGANI, ANTONELLA
645314	02/01/18	427101	84.00	1.00	84.00	0.00	137508 COLOMBO FRANCIS	OSDE	1506755		PAGANI, ANTONELLA
645316	02/01/18	427101	84.00	1.00	84.00	0.00	131221 DIAZ JORGE	OSDE	1504724		PAGANI, ANTONELLA
645290	02/01/18	427101	84.00	1.00	84.00	0.00	131138 DIAZ JORGUE	OSDE	1504724		PAGANI, ANTONELLA
645293	02/01/18	420101	150.00	1.00	150.00	0.00	134524 FICHETTI PATRICIA	APROSS	2181253		PAGANI, ANTONELLA
645288	02/01/18	420101	250.00	1.00	250.00	0.00	144002 MALDONADO JAVIER	PARTICU			PAGANI, ANTONELLA
645289	02/01/18	427101	84.00	1.00	84.00	0.00	137252 MICHELI ROGELIO	OSDE	1506130		PAGANI, ANTONELLA
645287	02/01/18	427101	84.00	1.00	84.00	0.00	129878 VELIZ MARCELINA D	OSDE	1502220		PAGANI, ANTONELLA
645106	02/01/18	427101	84.00	1.00	84.00	0.00	128459 BRUNELLI MIGUEL A	OSDE	1503421		PEREZ TIRANTI, DANTE E
644868	02/01/18	420134	81.80	1.00	81.80	0.00	121843 JACHO SILVIA	OSDE	1501983	28912402	PEREZ TIRANTI, DANTE E
645296	02/01/18	420135	81.80	1.00	81.80	0.00	131113 LINARES AGUSTIN	OSDE	1502415	30477944	PEREZ TIRANTI, DANTE E
644932	02/01/18	427101	84.00	1.00	84.00	0.00	137592 CUELLO MIGUEL	OSDE	1505841	28914229	RIVAROLA DI PIETRO CRIS
644229	02/01/18	427101	84.00	1.00	84.00	0.00	138321 MOLINA MARIO	OSDE	1504215	28913678	RIVAROLA DI PIETRO CRIS
644654	02/01/18	420113	81.80	1.00	81.80	0.00	137074 SALAS CIPRIANO	OSDE	1501178	28913259	RIVAROLA DI PIETRO CRIS
644802	02/01/18	420101	0.00	1.00	0.00	0.00	1 ANULADO	PARTICU			ROATTA, MIRTA
644803	02/01/18	420101	0.00	1.00	0.00	0.00	1 ANULADO	PARTICU			ROATTA, MIRTA
645420	02/01/18	420101	0.00	1.00	0.00	0.00	1 ANULADO	PARTICU			ROATTA, MIRTA
645218	02/01/18	427101	84.00	1.00	84.00	0.00	144232 TOCI, TERESA EUGE	OSDE	1504070	28911084	ROATTA, MIRTA
645171	02/01/18	420115	81.80	1.00	81.80	0.00	132548 TRIVINI HECTOR ER	OSDE	1553546	30138969	ROATTA, MIRTA
645443	02/01/18	940100	81.80	1.00	81.80	0.00	143318 CEJAS ANDRES AMB	OSDE			RODRIGUEZ GRINBERG, G
645395	02/01/18	420101	0.00	1.00	0.00	0.00	91 CUELLO MARIA DEL	OSDE	3094050		RODRIGUEZ GRINBERG, G
645437	02/01/18	427101	84.00	1.00	84.00	0.00	144316 DESTEFANI JUAN AN	OSDE			RODRIGUEZ GRINBERG, G
645397	02/01/18	427101	84.00	1.00	84.00	0.00	142507 GIRAUDO EVA	OSDE			RODRIGUEZ GRINBERG, G
645400	02/01/18	427101	84.00	1.00	84.00	0.00	137534 GUTIERREZ LIDIA	OSDE	1506772		RODRIGUEZ GRINBERG, G
645394	02/01/18	427101	84.00	1.00	84.00	0.00	1101 MERCADO JULIO	OSDE	0900734		RODRIGUEZ GRINBERG, G
645409	02/01/18	427101	84.00	1.00	84.00	0.00	142967 SOSA ENRIQUE	OSDE	1508265		RODRIGUEZ GRINBERG, G
645392	02/01/18	427101	84.00	1.00	84.00	0.00	144467 TORRES ESTER	OSDE			RODRIGUEZ GRINBERG, G
645396	02/01/18	427101	84.00	1.00	84.00	0.00	142568 ZLOTOGORA MAURI	OSDE			RODRIGUEZ GRINBERG, G
645358	02/01/18	420101	150.00	1.00	150.00	0.00	136180 ALBARRACIN MIGUE	APROSS	1125591	5	VALVERDE JUAN CARLOS
645055	02/01/18	427101	84.00	1.00	84.00	0.00	130089 ASPITIA SECUNDINO	OSDE	1501031	28909611	VALVERDE JUAN CARLOS
644915	02/01/18	427101	84.00	1.00	84.00	0.00	126288 CACERES PEDRO JC	OSDE	1501040	28909665	VALVERDE JUAN CARLOS
645126	02/01/18	427101	84.00	1.00	84.00	0.00	134230 CARRANZA DERMIDI	OSDE	1506992		VALVERDE JUAN CARLOS
645068	02/01/18	420101	150.00	1.00	150.00	0.00	128974 FRENCIA CORINA IN	APROSS	2036922	5	VALVERDE JUAN CARLOS
644823	02/01/18	427101	84.00	1.00	84.00	0.00	144344 LARGONE OMAR	OSDE	1509722		VALVERDE JUAN CARLOS
644838	02/01/18	420101	150.00	1.00	150.00	0.00	127991 LESCANO MARIO	APROSS	1075357	5	VALVERDE JUAN CARLOS

Vista Preliminar del Reporte

8.4.3.4.3 Ranking

Emisión de listado de Ranking de Prácticas, informa las prácticas realizadas en periodo de tiempo, aplicando conceptos estadísticos como frecuencia y porcentaje que representa cada práctica en total. Estos resultados se ven acotados por los filtros.

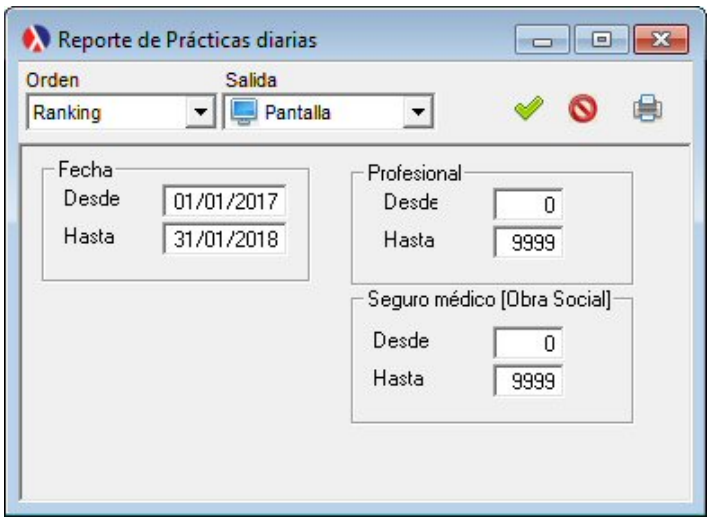

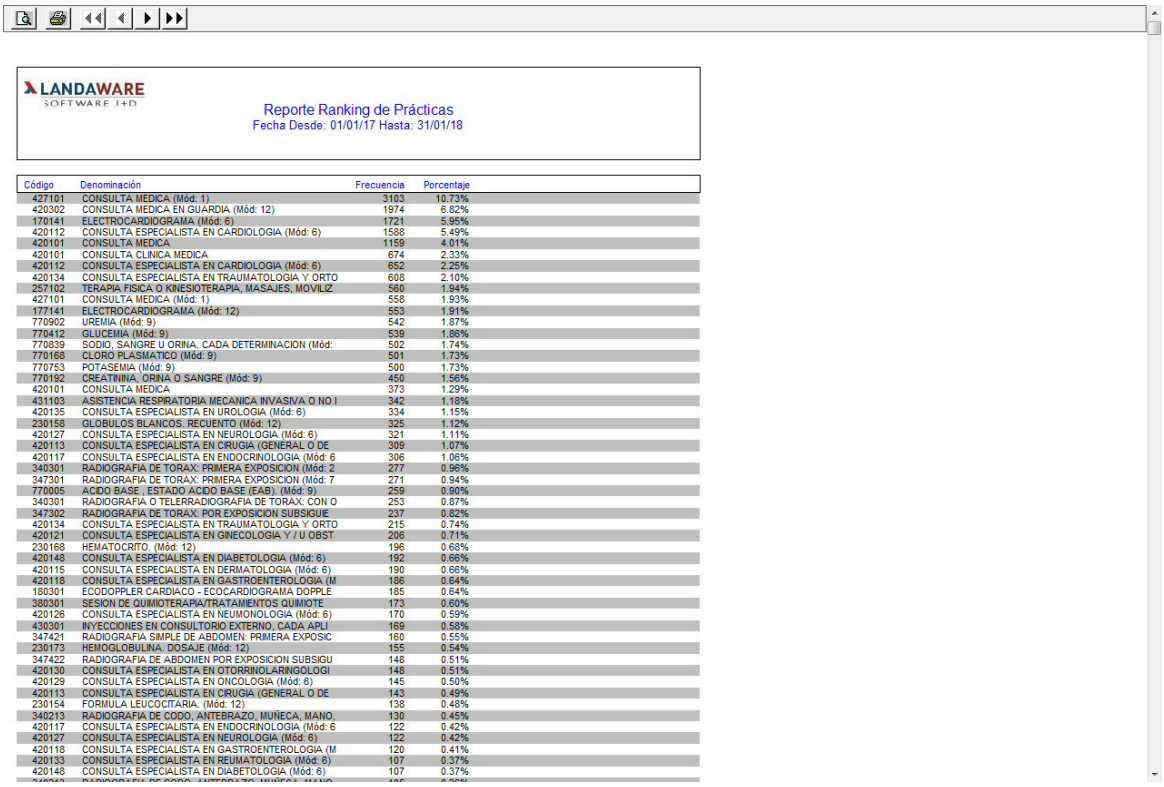

LANDAWARE SOFTWARE I+D

Reporte Ranking de Prácticas
Fecha Desde: 01/01/17 Hasta: 31/01/18

Código	Denominación	Frecuencia	Porcentaje
427101	CONSULTA MEDICA (Mód: 1)	3103	10.73%
420302	CONSULTA MEDICA EN GUARDIA (Mód: 12)	1974	6.82%
170141	ELECTROCARDIOGRAMA (Mód: 6)	1721	5.95%
420112	CONSULTA ESPECIALISTA EN CARDIOLOGIA (Mód: 6)	1588	5.49%
420101	CONSULTA MEDICA	1159	4.01%
420101	CONSULTA CLINICA MEDICA	674	2.33%
420112	CONSULTA ESPECIALISTA EN CARDIOLOGIA (Mód: 6)	652	2.25%
420134	CONSULTA ESPECIALISTA EN TRAUMATOLOGIA Y ORTO	608	2.10%
257102	TERAPIA FISICA O KINESIOTERAPIA, MASAJES, MOVILIZ	560	1.94%
427101	CONSULTA MEDICA (Mód: 1)	558	1.93%
177141	ELECTROCARDIOGRAMA (Mód: 12)	553	1.91%
770902	UREMIA (Mód: 9)	542	1.87%
770412	GLUCEMIA (Mód: 9)	539	1.86%
770839	SODIO, SANGRE U ORINA. CADA DETERMINACION (Mód:	502	1.74%
770168	CLORO PLASMATICO (Mód: 9)	501	1.73%
770753	POTASEMIA (Mód: 9)	500	1.73%
770192	CREATININA, ORINA O SANGRE (Mód: 9)	450	1.56%
420101	CONSULTA MEDICA	373	1.29%
431103	ASISTENCIA RESPIRATORIA MECANICA INVASIVA O NO I	342	1.18%
420135	CONSULTA ESPECIALISTA EN UROLOGIA (Mód: 6)	334	1.15%
230158	GLOBULOS BLANCOS. RECUENTO (Mód: 12)	325	1.12%
420127	CONSULTA ESPECIALISTA EN NEUROLOGIA (Mód: 6)	321	1.11%
420113	CONSULTA ESPECIALISTA EN CIRUGIA (GENERAL O DE	309	1.07%
420117	CONSULTA ESPECIALISTA EN ENDOCRINOLOGIA (Mód: 6	306	1.06%
340301	RADIOGRAFIA DE TORAX: PRIMERA EXPOSICION (Mód: 2	277	0.96%
347301	RADIOGRAFIA DE TORAX: PRIMERA EXPOSICION (Mód: 7	271	0.94%
770005	ACIDO BASE , ESTADO ACIDO BASE (EAB). (Mód: 9)	259	0.90%
340301	RADIOGRAFIA O TELERRADIOGRAFIA DE TORAX: CON O	253	0.87%
347302	RADIOGRAFIA DE TORAX: POR EXPOSICION SUBSIGUE	237	0.82%
420134	CONSULTA ESPECIALISTA EN TRAUMATOLOGIA Y ORTO	215	0.74%
420121	CONSULTA ESPECIALISTA EN GINECOLOGIA Y / U OBST	206	0.71%
230168	HEMATOCRITO. (Mód: 12)	196	0.68%
420148	CONSULTA ESPECIALISTA EN DIABETOLOGIA (Mód: 6)	192	0.66%
420115	CONSULTA ESPECIALISTA EN DERMATOLOGIA (Mód: 6)	190	0.66%
420118	CONSULTA ESPECIALISTA EN GASTROENTEROLOGIA (M	186	0.64%
180301	ECODOPPLER CARDIACO - ECOCARDIOGRAMA DOPPLE	185	0.64%
380301	SESION DE QUIMIOTERAPIA/TRATAMIENTOS QUIMIOTE	173	0.60%
420126	CONSULTA ESPECIALISTA EN NEUMONOLOGIA (Mód: 6)	170	0.59%
430301	INYECCIONES EN CONSULTORIO EXTERNO. CADA APLI	169	0.58%
347421	RADIOGRAFIA SIMPLE DE ABDOMEN: PRIMERA EXPOSIC	160	0.55%
230173	HEMOGLOBULINA. DOSAJE (Mód: 12)	155	0.54%
347422	RADIOGRAFIA DE ABDOMEN POR EXPOSICION SUBSIGU	148	0.51%
420130	CONSULTA ESPECIALISTA EN OTORRINOLARINGOLOGI	148	0.51%
420129	CONSULTA ESPECIALISTA EN ONCOLOGIA (Mód: 6)	145	0.50%
420113	CONSULTA ESPECIALISTA EN CIRUGIA (GENERAL O DE	143	0.49%
230154	FORMULA LEUCOCITARIA. (Mód: 12)	138	0.48%
340213	RADIOGRAFIA DE CODO, ANTEBRAZO, MUÑECA, MANO,	130	0.45%
420117	CONSULTA ESPECIALISTA EN ENDOCRINOLOGIA (Mód: 6	122	0.42%
420127	CONSULTA ESPECIALISTA EN NEUROLOGIA (Mód: 6)	122	0.42%
420118	CONSULTA ESPECIALISTA EN GASTROENTEROLOGIA (M	120	0.41%
420133	CONSULTA ESPECIALISTA EN REUMATOLOGIA (Mód: 6)	107	0.37%
420148	CONSULTA ESPECIALISTA EN DIABETOLOGIA (Mód: 6)	107	0.37%

Vista Preliminar del Reporte

8.4.3.4.4 Valorización

Emisión de listado de valorización de prácticas, informa las prácticas realizadas en periodo de tiempo, aplicando conceptos estadísticos como frecuencia y total acumulado. Estos resultados se ven acotados por los filtros. Es posible ver el detalle de cada una de las prácticas, agrupar por obra social y obtener un total parcial. Seleccionar que universo se utilizara para mostrar los datos, el origen de las prácticas puede provenir de turnos, practicas o internación.

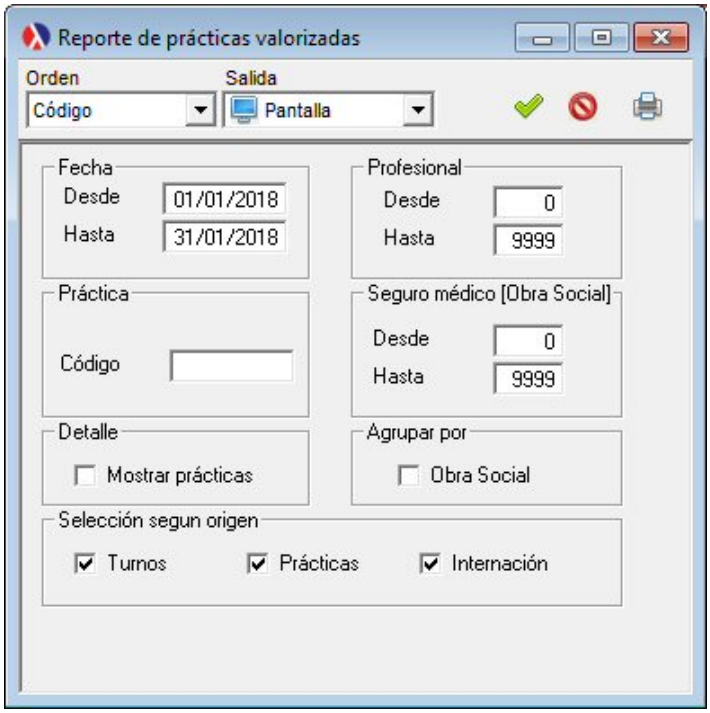

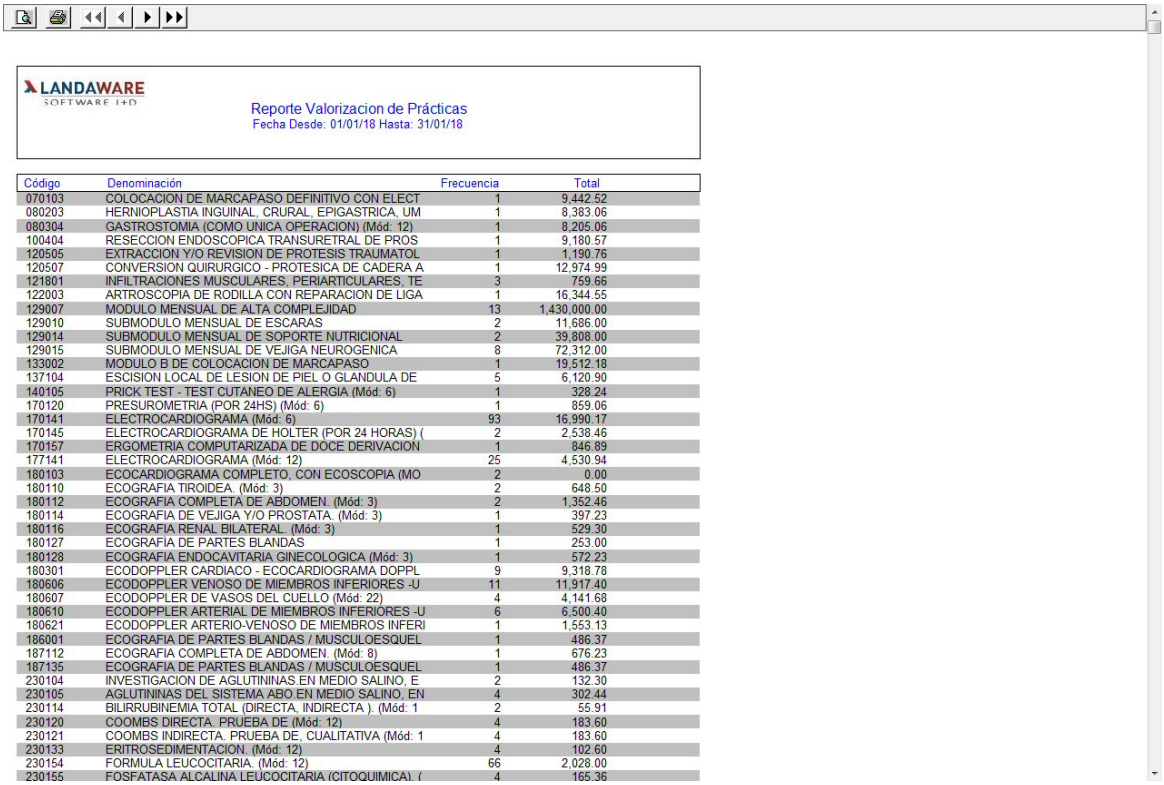

LANDAWARE SOFTWARE I+D

Reporte Valorizacion de Prácticas
Fecha Desde: 01/01/18 Hasta: 31/01/18

Código	Denominación	Frecuencia	Total
070103	COLOCACION DE MARCAPASO DEFINITIVO CON ELECT	1	9,442.52
080203	HERNIOPLASTIA INGUINAL, CRURAL, EPIGASTRICA, UM	1	8,383.06
080304	GASTROSTOMIA (COMO UNICA OPERACION) (Mód: 12)	1	8,205.06
100404	RESECCION ENDOSCOPICA TRANSURETRAL DE PROS	1	9,180.57
120505	EXTRACCION Y/O REVISION DE PROTESIS TRAUMATOL	1	1,190.76
120507	CONVERSION QUIRURGICO - PROTESICA DE CADERA A	1	12,974.99
121801	INFILTRACIONES MUSCULARES, PERIARTICULARES, TE	3	759.66
122003	ARTROSCOPIA DE RODILLA CON REPARACION DE LIGA	1	16,344.55
129007	MODULO MENSUAL DE ALTA COMPLEJIDAD	13	1,430,000.00
129010	SUBMODULO MENSUAL DE ESCARAS	2	11,686.00
129014	SUBMODULO MENSUAL DE SOPORTE NUTRICIONAL	2	39,808.00
129015	SUBMODULO MENSUAL DE VEJIGA NEUROGENICA	8	72,312.00
133002	MODULO B DE COLOCACION DE MARCAPASO	1	19,512.18
137104	ESCISION LOCAL DE LESION DE PIEL O GLANDULA DE	5	6,120.90
140105	PRICK TEST - TEST CUTANEO DE ALERGIA (Mód: 6)	1	328.24
170120	PRESUROMETRIA (POR 24HS) (Mód: 6)	1	859.06
170141	ELECTROCARDIOGRAMA (Mód: 6)	93	16,990.17
170145	ELECTROCARDIOGRAMA DE HOLTER (POR 24 HORAS) (	2	2,538.46
170157	ERGOMETRIA COMPUTARIZADA DE DOCE DERIVACION	1	846.89
177141	ELECTROCARDIOGRAMA (Mód: 12)	25	4,530.94
180103	ECOCARDIOGRAMA COMPLETO, CON ECOSCOPIA (MO	2	0.00
180110	ECOGRAFIA TIROIDEA. (Mód: 3)	2	648.50
180112	ECOGRAFIA COMPLETA DE ABDOMEN. (Mód: 3)	2	1,352.46
180114	ECOGRAFIA DE VEJIGA Y/O PROSTATA. (Mód: 3)	1	397.23
180116	ECOGRAFIA RENAL BILATERAL. (Mód: 3)	1	529.30
180127	ECOGRAFIA DE PARTES BLANDAS	1	253.00
180128	ECOGRAFIA ENDOCAVITARIA GINECOLOGICA (Mód: 3)	1	572.23
180301	ECODOPPLER CARDIACO - ECOCARDIOGRAMA DOPPL	9	9,318.78
180606	ECODOPPLER VENOSO DE MIEMBROS INFERIORES -U	11	11,917.40
180607	ECODOPPLER DE VASOS DEL CUELLO (Mód: 22)	4	4,141.68
180610	ECODOPPLER ARTERIAL DE MIEMBROS INFERIORES -U	6	6,500.40
180621	ECODOPPLER ARTERIO-VENOSO DE MIEMBROS INFERI	1	1,553.13
186001	ECOGRAFIA DE PARTES BLANDAS / MUSCULOESQUEL	1	486.37
187112	ECOGRAFIA COMPLETA DE ABDOMEN. (Mód: 8)	1	676.23
187135	ECOGRAFIA DE PARTES BLANDAS / MUSCULOESQUEL	1	486.37
230104	INVESTIGACION DE AGLUTININAS.EN MEDIO SALINO, E	2	132.30
230105	AGLUTININAS DEL SISTEMA ABO.EN MEDIO SALINO, EN	4	302.44
230114	BILIRRUBINEMIA TOTAL (DIRECTA, INDIRECTA). (Mód: 1	2	55.91
230120	COOMBS DIRECTA. PRUEBA DE (Mód: 12)	4	183.60
230121	COOMBS INDIRECTA. PRUEBA DE, CUALITATIVA (Mód: 1	4	183.60
230133	ERITROSEDIMENTACION. (Mód: 12)	4	102.60
230154	FORMULA LEUCOCITARIA. (Mód: 12)	66	2,028.00
230155	FOSFATASA ALCALINA LEUCOCITARIA (CITOQUIMICA). (	4	165.36

Vista Preliminar del Reporte

8.4.3.4.5 No valorizadas

Emisión de listado de prácticas no valoradas, informa las prácticas realizadas en periodo de tiempo sin importe, aplicando conceptos estadísticos como frecuencia. Estos resultados se ven acotados por los filtros.

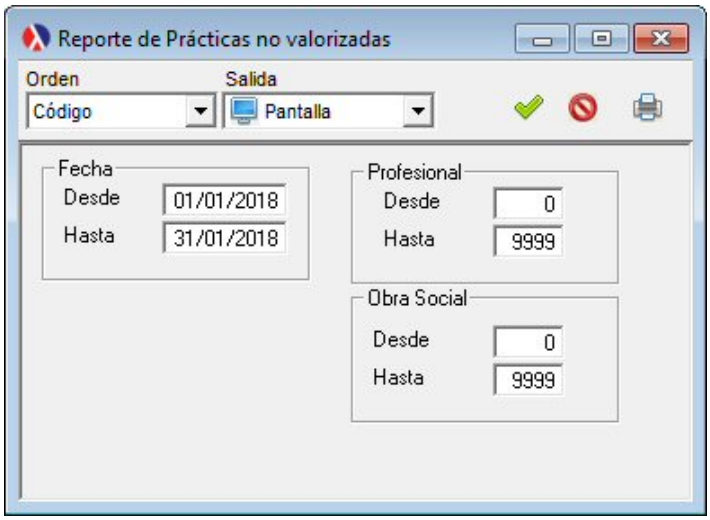

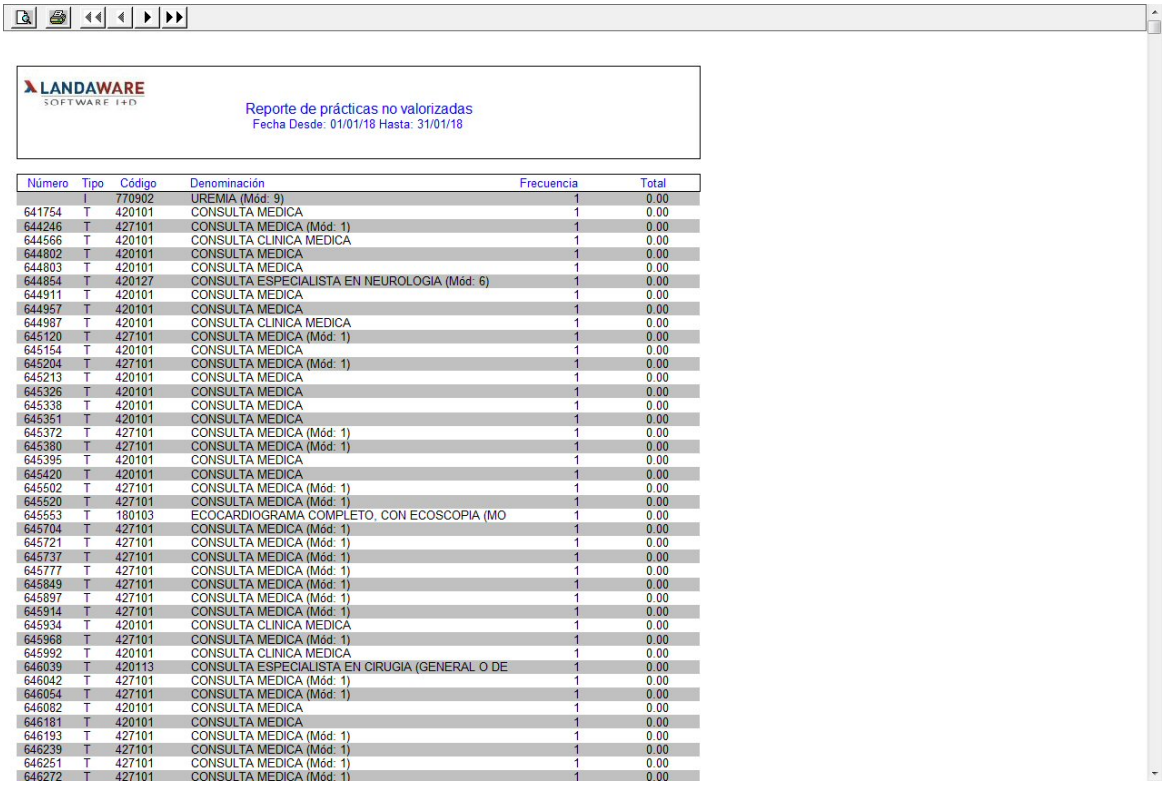

LANDAWARE
SOFTWARE I+D

Reporte de prácticas no valorizadas
Fecha Desde: 01/01/18 Hasta: 31/01/18

Número	Tipo	Código	Denominación	Frecuencia	Total
	I	770902	UREMIA (Mód: 9)	1	0.00
641754	T	420101	CONSULTA MEDICA	1	0.00
644246	T	427101	CONSULTA MEDICA (Mód: 1)	1	0.00
644566	T	420101	CONSULTA CLINICA MEDICA	1	0.00
644802	T	420101	CONSULTA MEDICA	1	0.00
644803	T	420101	CONSULTA MEDICA	1	0.00
644854	T	420127	CONSULTA ESPECIALISTA EN NEUROLOGIA (Mód: 6)	1	0.00
644911	T	420101	CONSULTA MEDICA	1	0.00
644957	T	420101	CONSULTA MEDICA	1	0.00
644987	T	420101	CONSULTA CLINICA MEDICA	1	0.00
645120	T	427101	CONSULTA MEDICA (Mód: 1)	1	0.00
645154	T	420101	CONSULTA MEDICA	1	0.00
645204	T	427101	CONSULTA MEDICA (Mód: 1)	1	0.00
645213	T	420101	CONSULTA MEDICA	1	0.00
645326	T	420101	CONSULTA MEDICA	1	0.00
645338	T	420101	CONSULTA MEDICA	1	0.00
645351	T	420101	CONSULTA MEDICA	1	0.00
645372	T	427101	CONSULTA MEDICA (Mód: 1)	1	0.00
645380	T	427101	CONSULTA MEDICA (Mód: 1)	1	0.00
645395	T	420101	CONSULTA MEDICA	1	0.00
645420	T	420101	CONSULTA MEDICA	1	0.00
645502	T	427101	CONSULTA MEDICA (Mód: 1)	1	0.00
645520	T	427101	CONSULTA MEDICA (Mód: 1)	1	0.00
645553	T	180103	ECOCARDIOGRAMA COMPLETO, CON ECOSCOPIA (MO	1	0.00
645704	T	427101	CONSULTA MEDICA (Mód: 1)	1	0.00
645721	T	427101	CONSULTA MEDICA (Mód: 1)	1	0.00
645737	T	427101	CONSULTA MEDICA (Mód: 1)	1	0.00
645777	T	427101	CONSULTA MEDICA (Mód: 1)	1	0.00
645849	T	427101	CONSULTA MEDICA (Mód: 1)	1	0.00
645897	T	427101	CONSULTA MEDICA (Mód: 1)	1	0.00
645914	T	427101	CONSULTA MEDICA (Mód: 1)	1	0.00
645934	T	420101	CONSULTA CLINICA MEDICA	1	0.00
645968	T	427101	CONSULTA MEDICA (Mód: 1)	1	0.00
645992	T	420101	CONSULTA CLINICA MEDICA	1	0.00
646039	T	420113	CONSULTA ESPECIALISTA EN CIRUGIA (GENERAL O DE	1	0.00
646042	T	427101	CONSULTA MEDICA (Mód: 1)	1	0.00
646054	T	427101	CONSULTA MEDICA (Mód: 1)	1	0.00
646082	T	420101	CONSULTA MEDICA	1	0.00
646181	T	420101	CONSULTA MEDICA	1	0.00
646193	T	427101	CONSULTA MEDICA (Mód: 1)	1	0.00
646239	T	427101	CONSULTA MEDICA (Mód: 1)	1	0.00
646251	T	427101	CONSULTA MEDICA (Mód: 1)	1	0.00
646272	T	427101	CONSULTA MEDICA (Mód: 1)	1	0.00

Vista Preliminar del Reporte

8.4.4 Cobranzas

8.4.4.1 Registrar

Registración de cobros efectuados a obra sociales por prácticas realizadas a sus afiliados. Se generará automáticamente un número de cobranza generado por el sistemas. El saldo de la cuenta corriente de la obra social se actualizará automáticamente por cada cobranza registrada. Es decir que disminuirá el saldo deudor de las mismas.

Valores:

Ingreso de valores con que se cobro, por ejemplo cheques, pesos, etc. El campo total de valores es resultado de la suma de valores que se encuentran en la tabla. Este campo no puede ser editado. Todos los valores impactaran de forma directa en los movimientos de Caja.

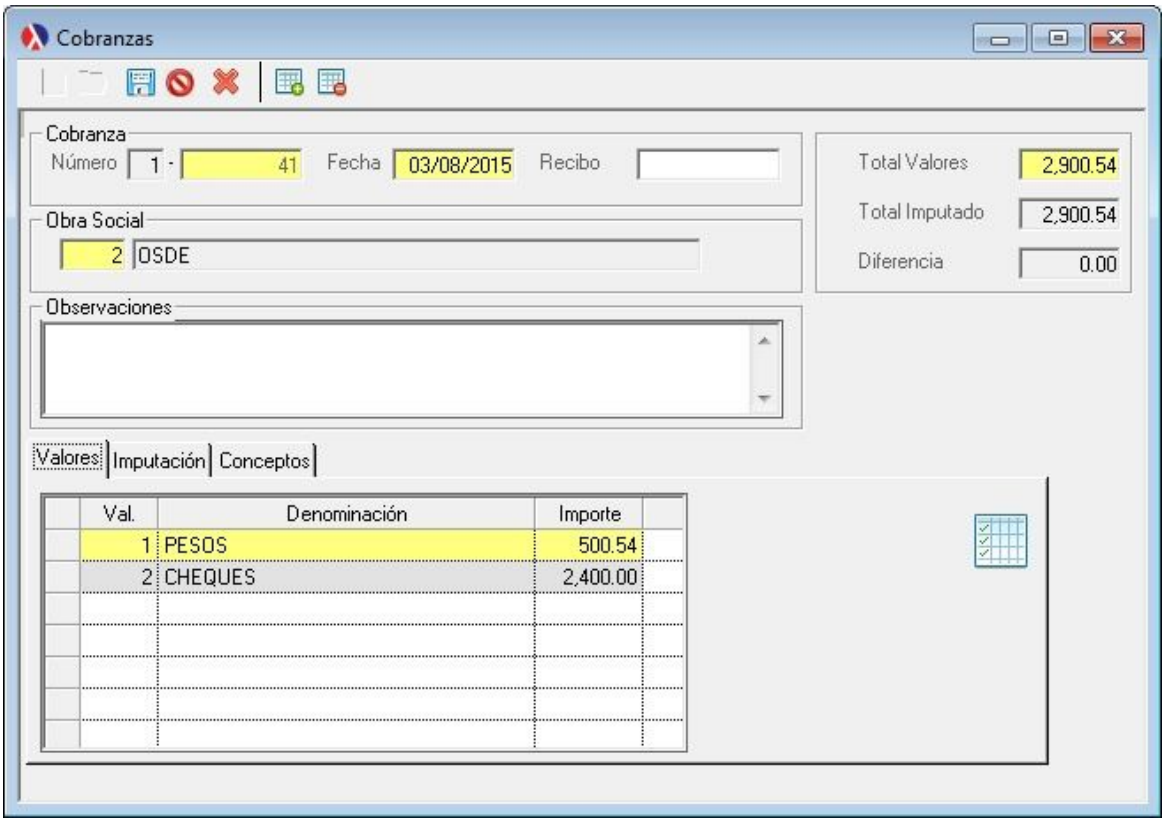

Imputaciones:

Se vincula con el cobro de una o más facturas. El importe total imputado debe ser igual al total de valores percibido. El campo diferencia debe ser igual a 0, entonces lo cobrado será igual a lo imputado. La imputación de facturas se hace a través de la selección de facturas de una determinada obra social con saldo pendiente. La columna a imputar es la única que es **editable;** en esta solapa indicando el monto imputado.

© 2005 LandaWare

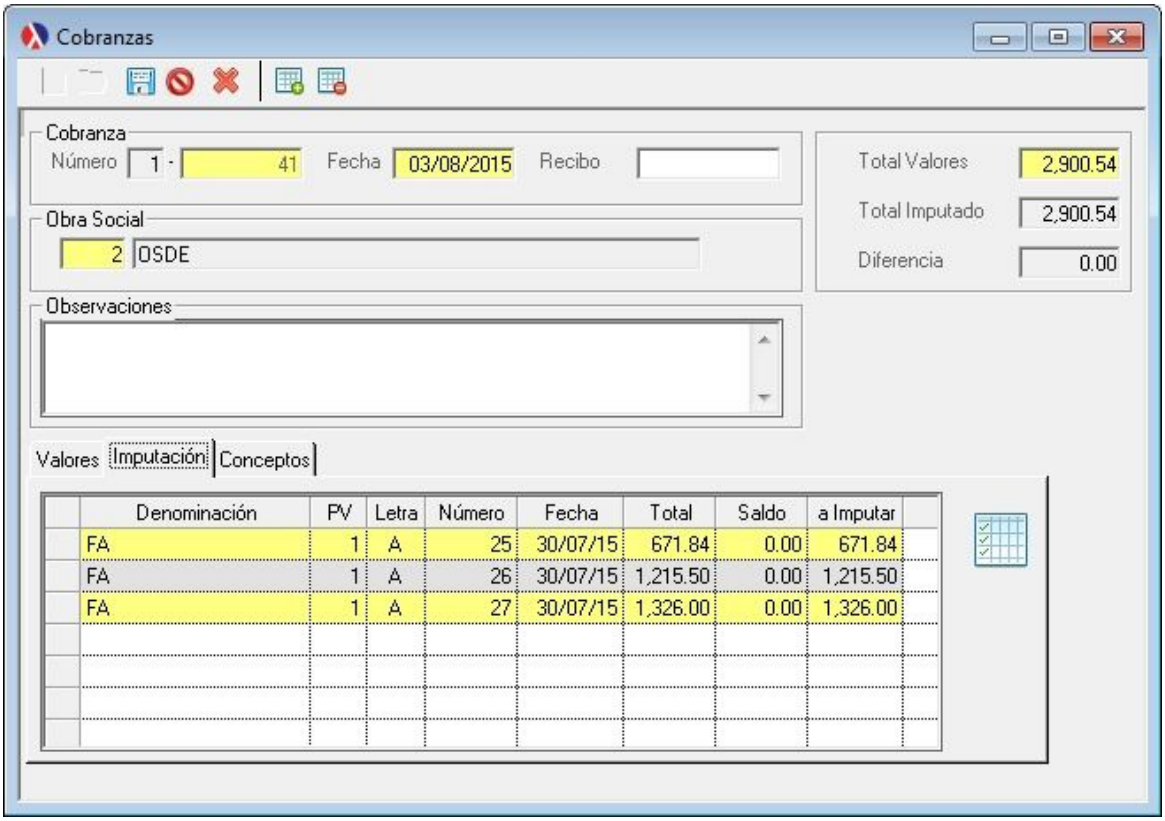

Conceptos:

Son todos aquellos conceptos que no forman parte de la cobranza en si, sino que por algún motivo generan alguna diferencia en el saldo y son parte de la cobranza. Por ejemplo: algún débito/crédito que realiza la obra social. Todas las notas de crédito que se generen como consecuencia de una diferencia en el cobro, deberan ser de registradas en el sistemas y el mismo importe registrado como un concepto, de manera tal que concuerde y sea consistente la parte contable con la tesoreria.

© 2005 LandaWare

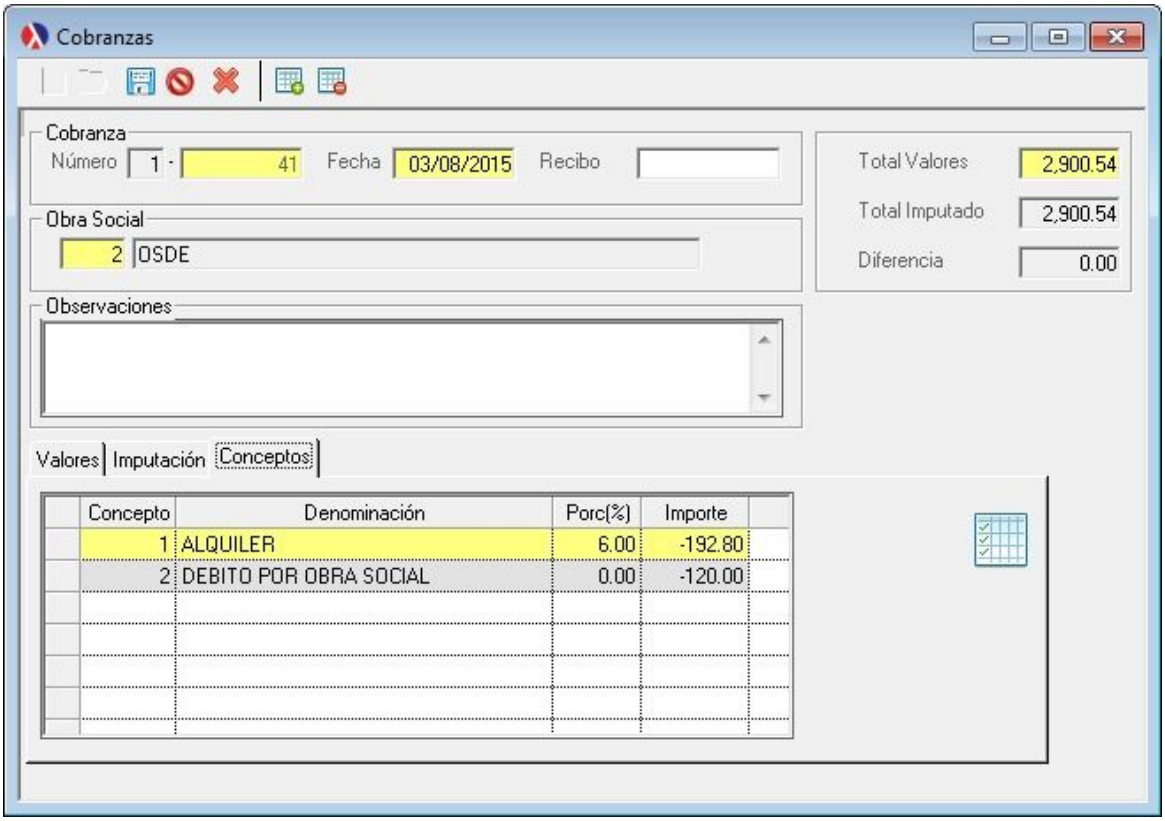

Vea también:

Documentos comerciales
Libro Caja

8.4.4.2 Consulta

Consulta de todas los cobranzas registradas en un determinado periodo de tiempo. Simplemente la tabla informa acerca de datos referenciales de cada movimiento. Si se desea ver el detalle de la misma proceder a hacer doble clic sobre una cobranza para expandir la información.

© 2005 LandaWare

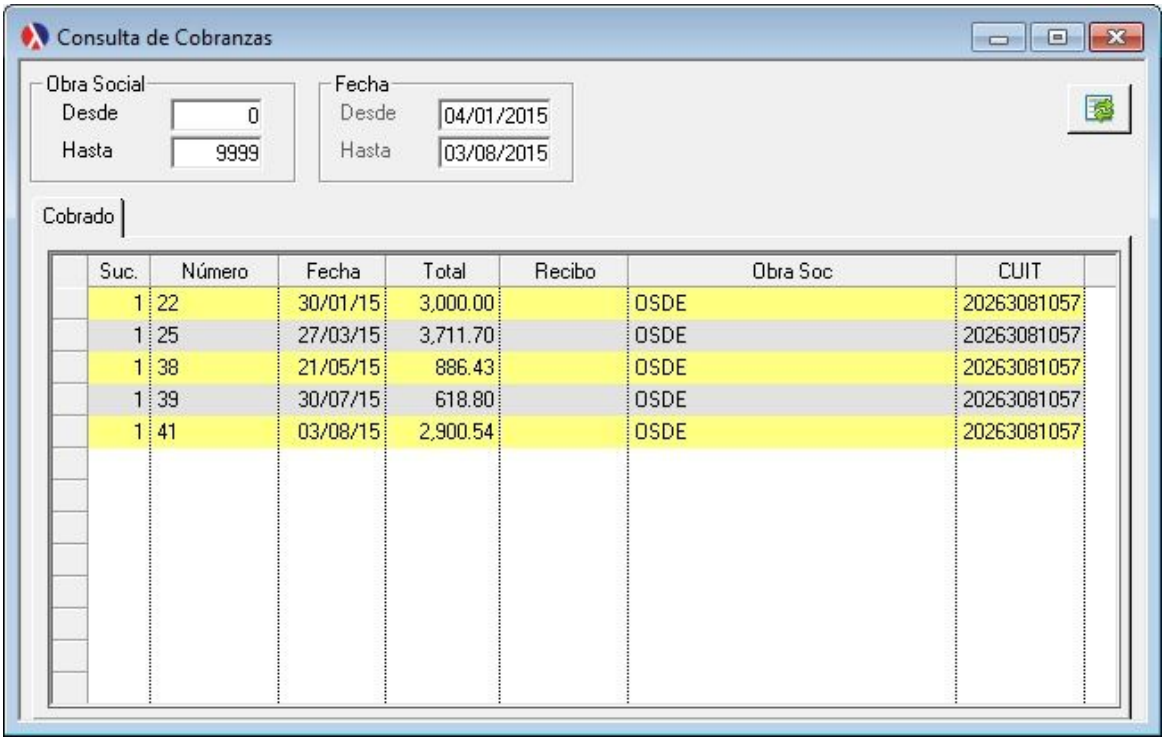

Detalle de cobranza

© 2005 LandaWare

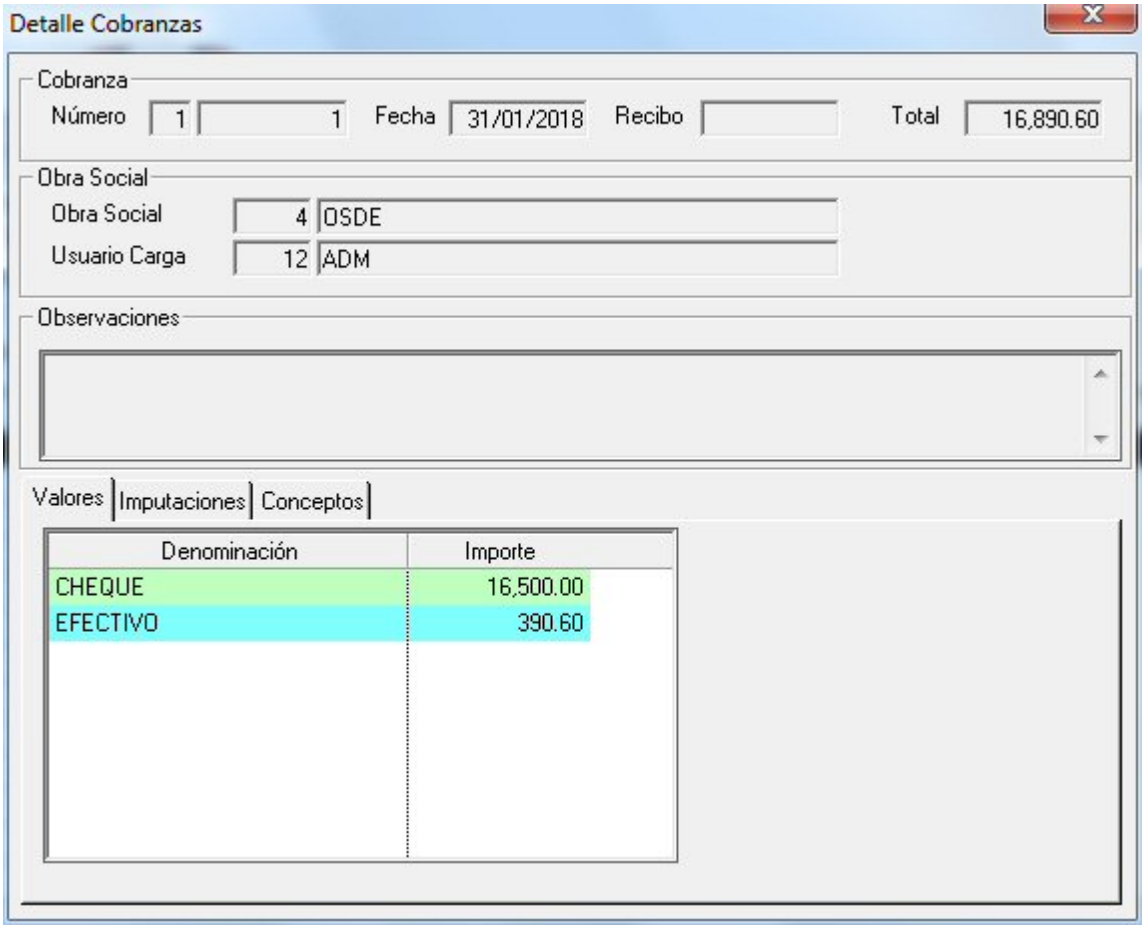
Detalle Cobranzas
Cobranza
Número 1 1
Fecha 31/01/2018
Recibo
Total 16,890.60
Obra Social
Obra Social 4 OSDE
Usuario Carga 12 ADM
Observaciones
Valores
Imputaciones
Conceptos
Denominación
Importe
CHEQUE 16,500.00
EFECTIVO 390.60

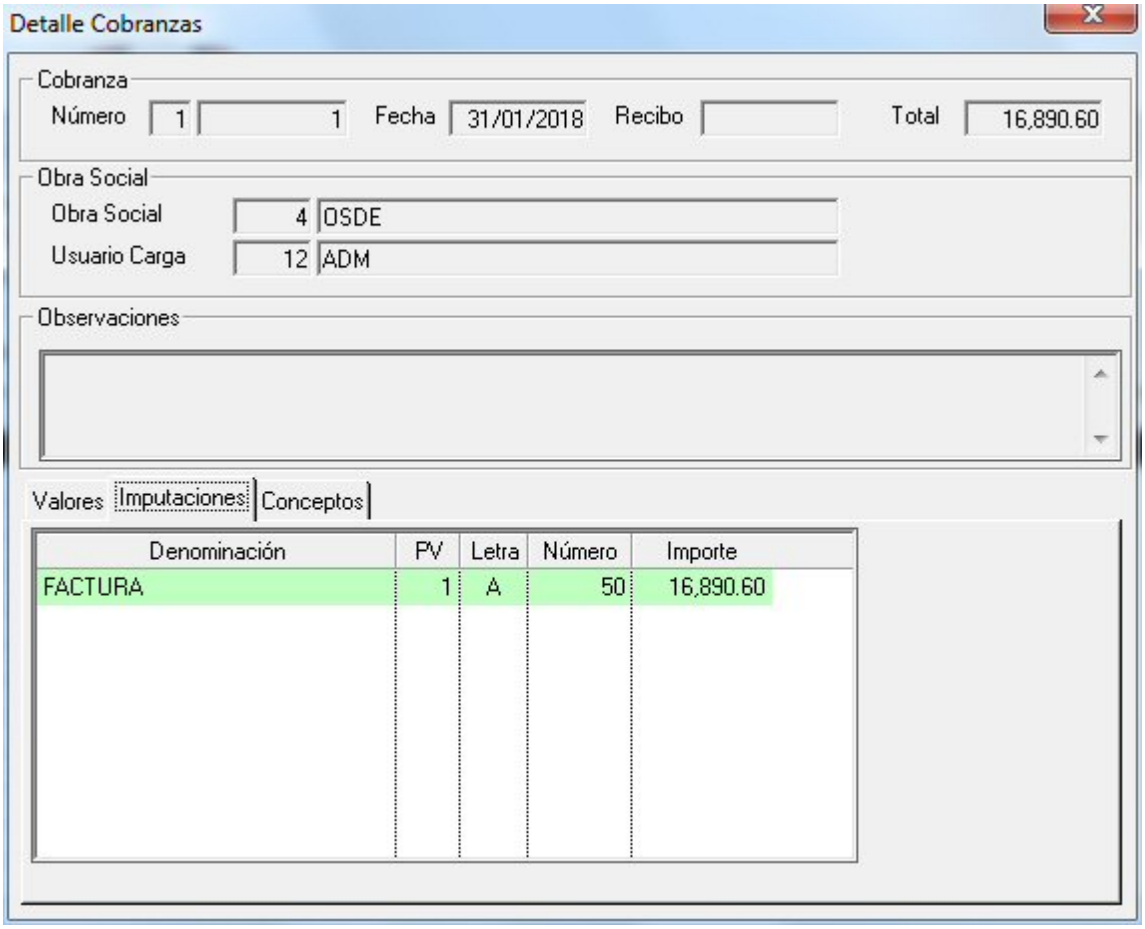
Detalle Cobranzas
Cobranza
Número 1 1
Fecha 31/01/2018
Recibo
Total 16,890.60
Obra Social
Obra Social 4 OSDE
Usuario Carga 12 ADM
Observaciones
Valores
Imputaciones
Conceptos
Denominación PV Letra Número Importe
FACTURA 1 A 50 16,890.60

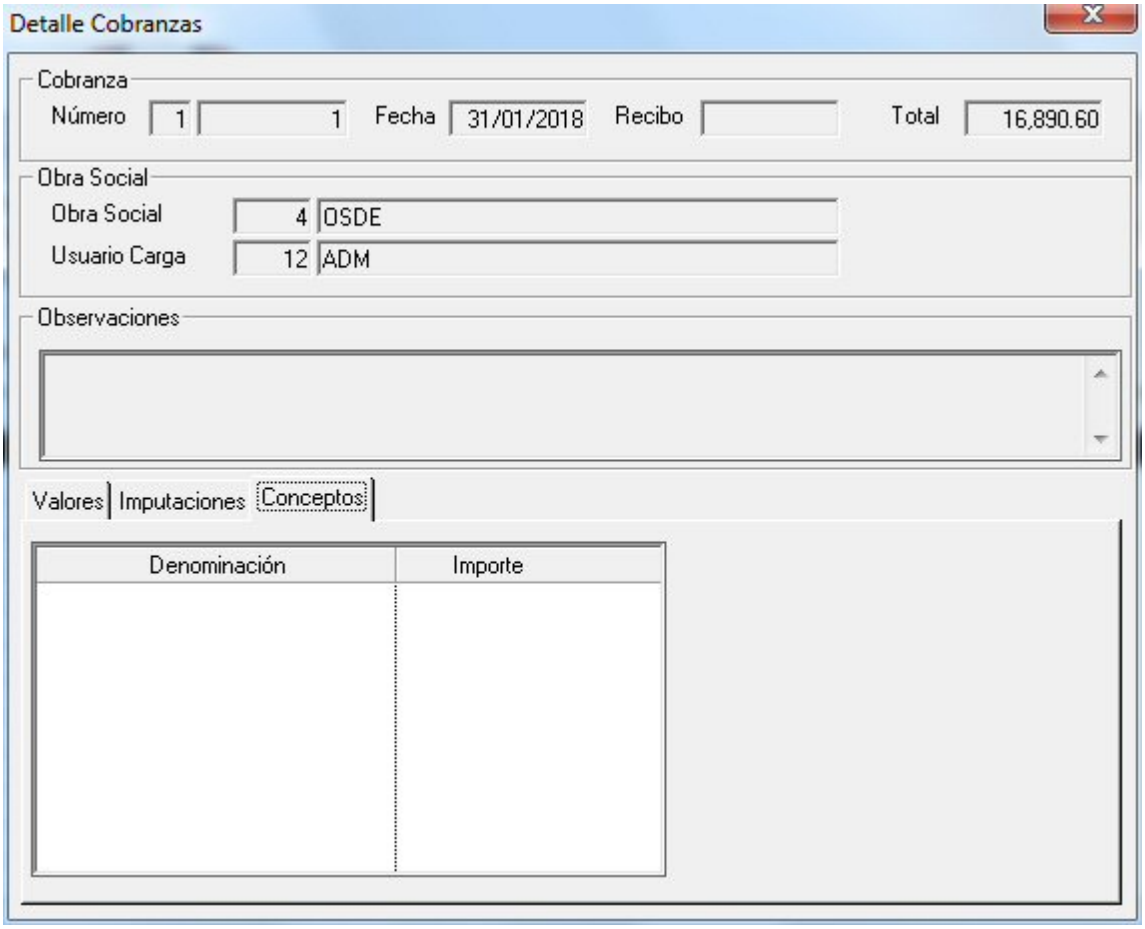

8.4.4.3 Reporte

8.4.4.3.1 Reporte

Emisión de listado de cobros realizados en un periodo de tiempo. Muestra la cobranza con tres niveles de detalle. Si se encuentran marcados con tilde se incluirán en el nivel de detalle.

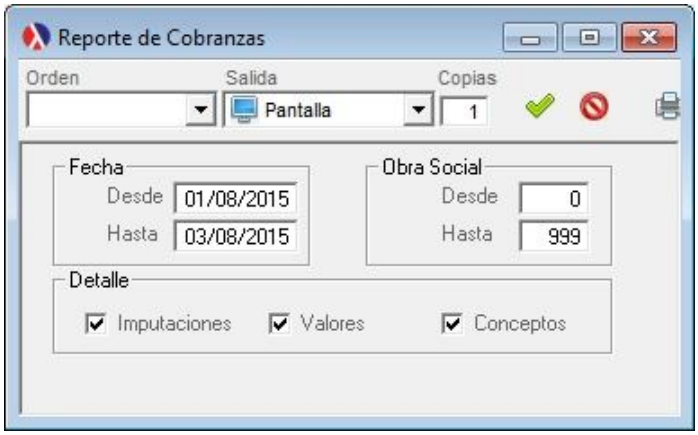

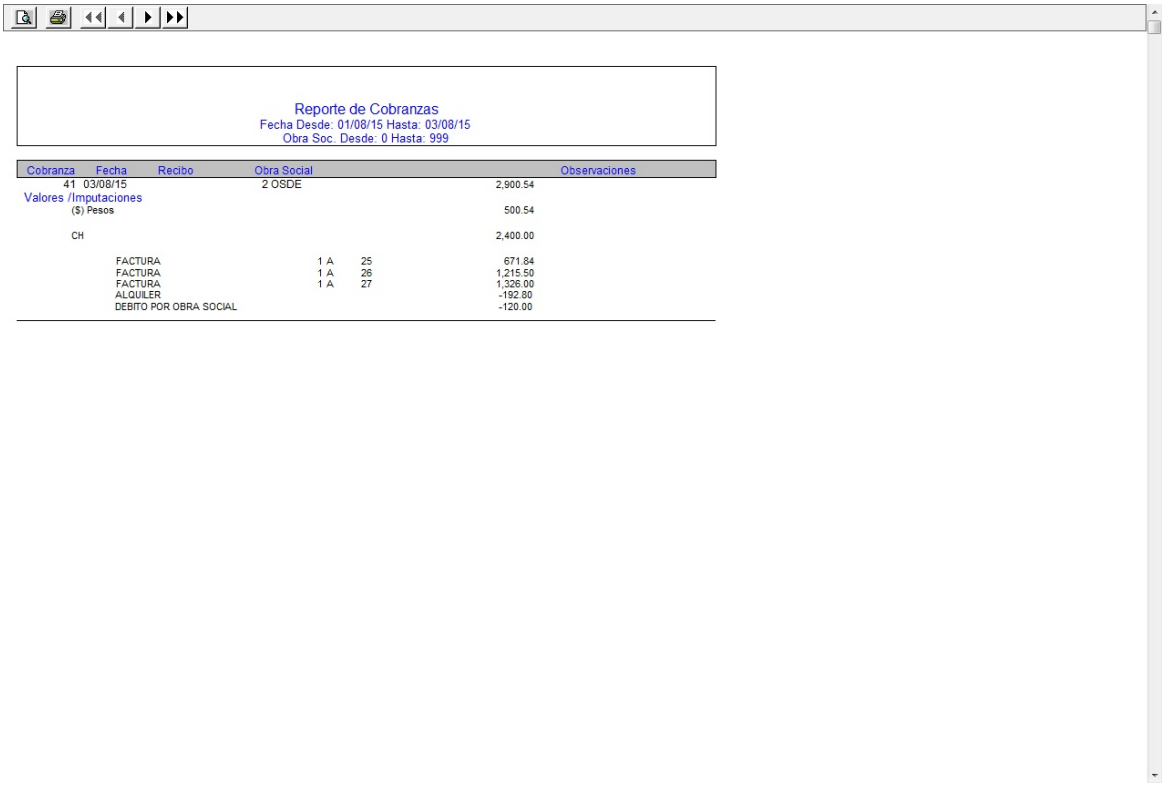

Reporte de Cobranzas
Fecha Desde: 01/08/15 Hasta: 03/08/15
Obra Soc. Desde: 0 Hasta: 999

Cobranza	Fecha	Recibo	Obra Social				Observaciones
41	03/08/15		2 OSDE			2,900.54	
Valores /Imputaciones							
($) Pesos						500.54	
CH						2,400.00	
	FACTURA		1 A	25		671.84	
	FACTURA		1 A	26		1,215.50	
	FACTURA		1 A	27		1,326.00	
	ALQUILER					-192.80	
	DEBITO POR OBRA SOCIAL					-120.00	

Vista de una porción del reporte donde se observa que en la primera línea se muestra la información correspondiente al cobro. Esta línea esta compuesta por un numero interno de cobranza. La fecha, el numero de recibo la obra social y el importe. El segundo bloque, muestra con que valores fue cobrado, pesos, cheques, etc. Y el último bloque, como fue imputado el pago. La sumatoria de imputaciones debe ser igual a la sumatoria de los valores y esta última debe ser igual a la cobranza.

8.4.4.3.2 Valores

Emisión de listado de valores percibidos en un periodo de tiempo. Muestra la cobranza y el detalle de valores y resumen de total de valores.

© 2005 LandaWare

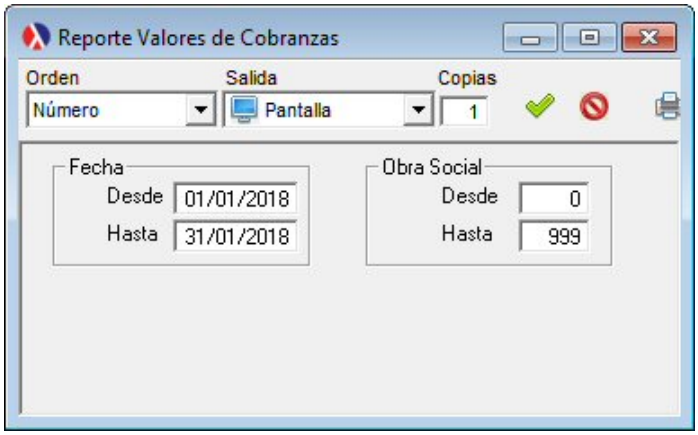

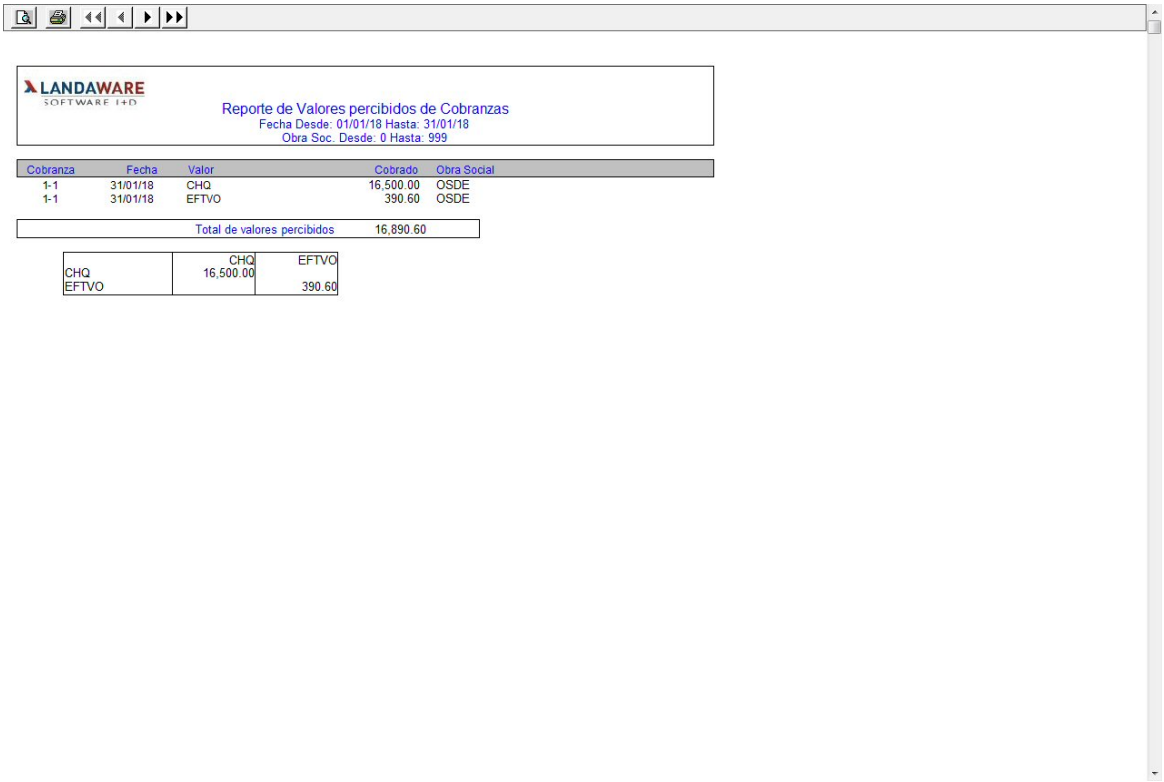

Vista de una porción del reporte donde se observa que en la primera línea se muestra la información correspondiente al cobro. Esta línea esta compuesta por un numero interno de cobranza. La fecha, el numero de recibo la obra social y el importe. El segundo bloque, muestra con que valores fue cobrado, pesos, cheques, etc. Y el último bloque, como fue imputado el pago. La sumatoria de imputaciones debe ser igual a la sumatoria de los valores y esta última debe ser igual a la cobranza.

8.4.5 Cuenta Corriente

8.4.5.1 Cuenta Corriente

Consulta de estado de cuenta corriente del profesional. Resumen de saldo final de cuenta corriente. Estado histórico y pendiente de la cuenta corriente de la obra social. Se conforma por movimientos de débitos y crédtios aplicados sobre los profesionales. Se observan dos solapas **histórico** y **pendiente**.

Histórico:

Muestra en forma de tabla, los documentos generados en un determinado tiempo con la respectiva obra social ingresada proporcionando un saldo acumulado que da el resultado final.

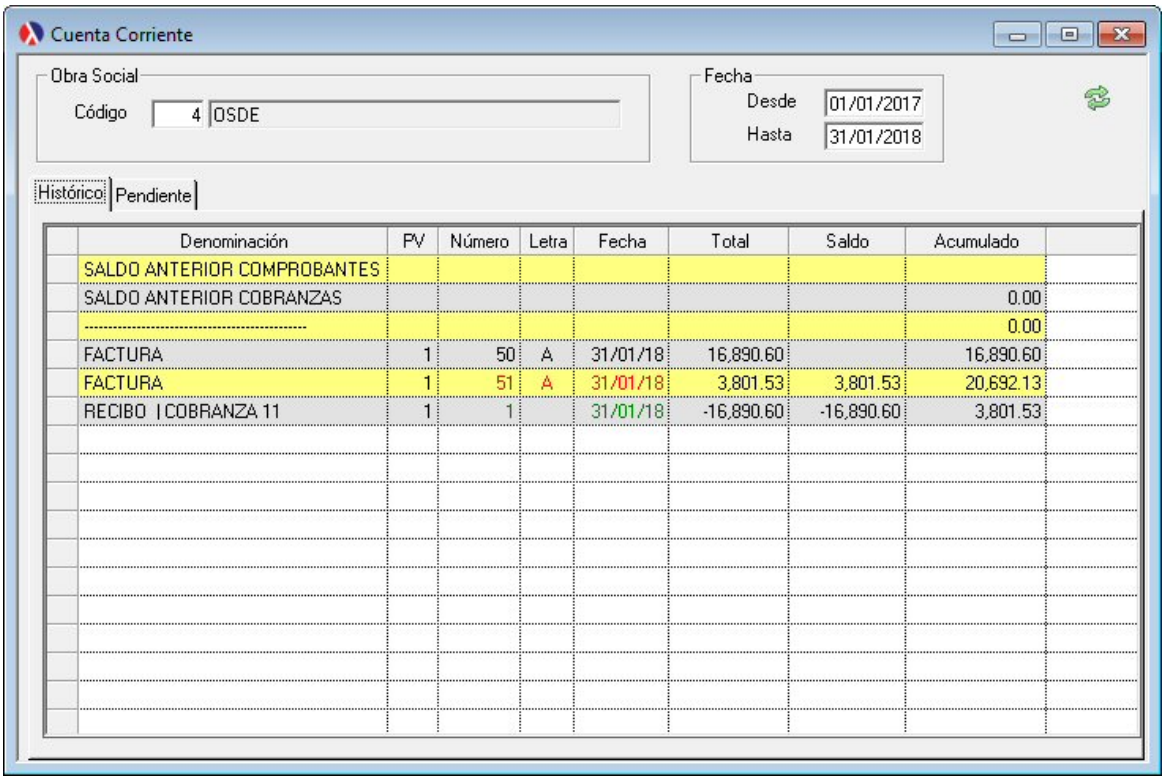

Pendiente:

Informa aquellas facturadas no canceladas por parte de la obra social que presenten saldo

© 2005 LandaWare

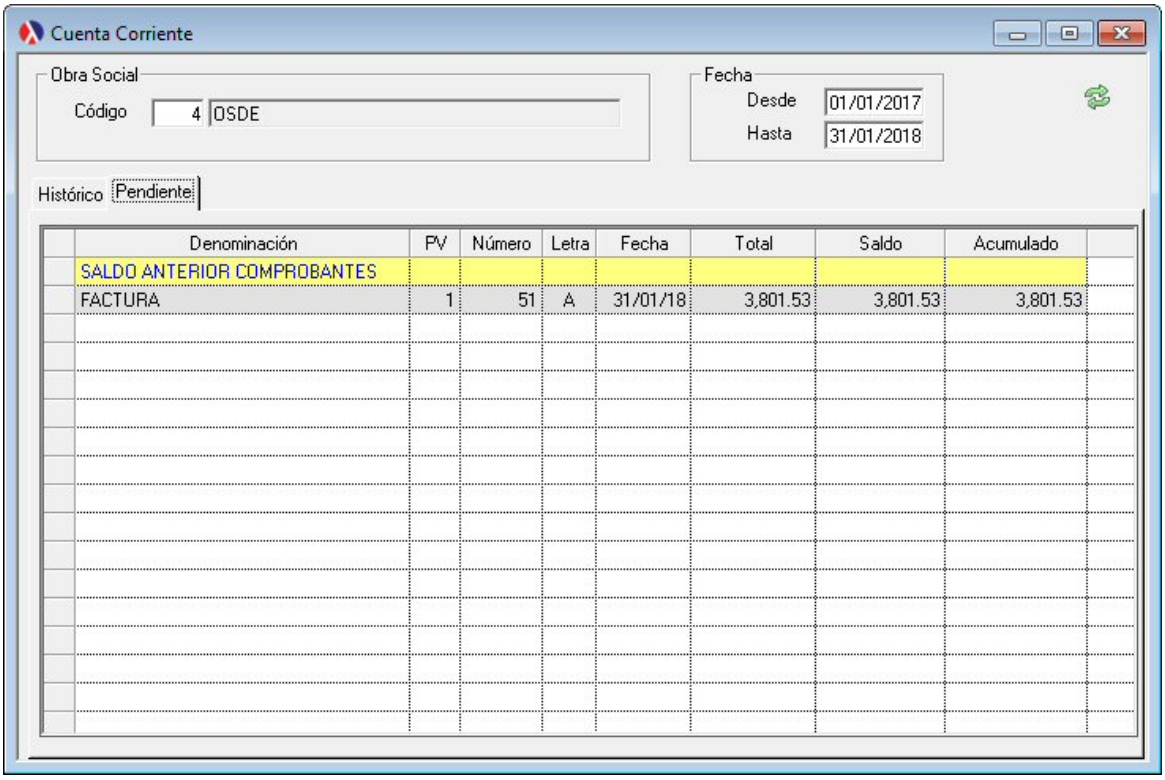

8.4.5.2 Resumen de saldo de facturación

Emisión de cuenta corriente del seguro médico. Estado de cuenta saldo inicial, periodo ingresado y saldo final. Posee filtros, por fecha, seguro médico que acotan los resultados por pantalla o impresora. Se puede agrupar por CUIT. Este ultimo caso se puede presentar, en que un mismo seguro médico por diferentes motivos, como puede ser tengan la posibilidad de ser exento y gravado de impuesto a la vez se traten como dos seguro diferentes, entonces al agrupar une las razones sociales y los saldos.

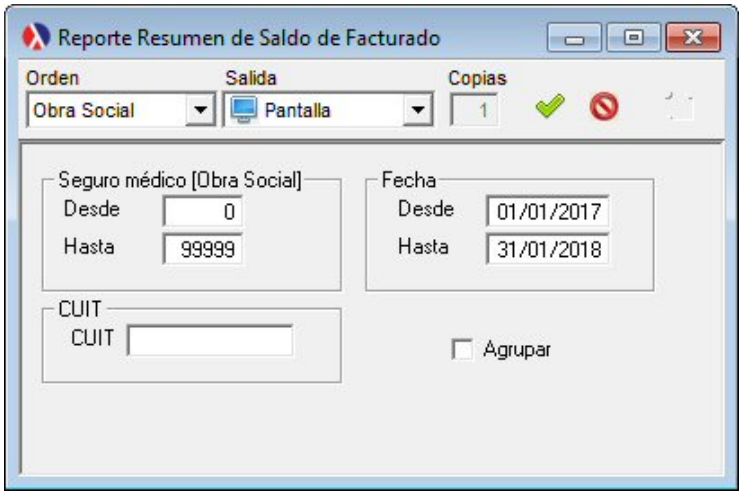

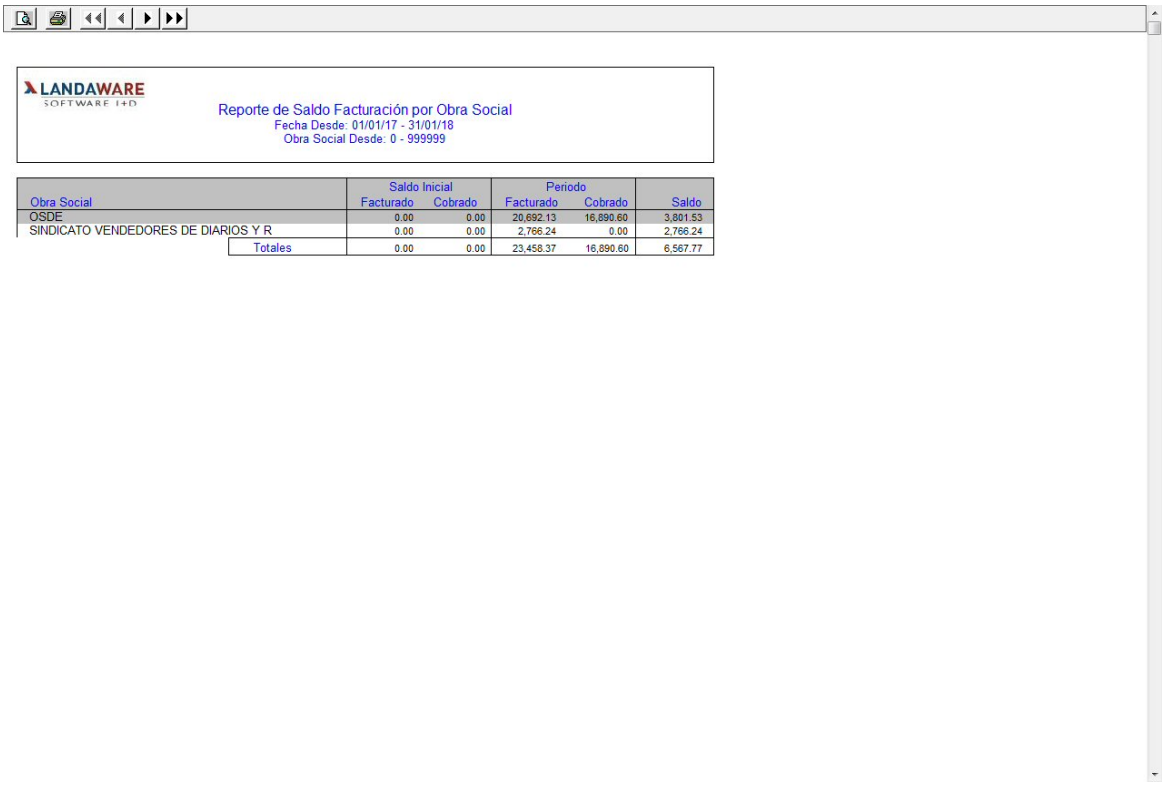

LANDAWARE SOFTWARE I+D

Reporte de Saldo Facturación por Obra Social
Fecha Desde: 01/01/17 - 31/01/18
Obra Social Desde: 0 - 999999

Obra Social	Saldo Inicial Facturado	Saldo Inicial Cobrado	Periodo Facturado	Periodo Cobrado	Saldo
OSDE	0.00	0.00	20,692.13	16,890.60	3,801.53
SINDICATO VENDEDORES DE DIARIOS Y R	0.00	0.00	2,766.24	0.00	2,766.24
Totales	0.00	0.00	23,458.37	16,890.60	6,567.77

Vista Preliminar del Reporte

8.4.5.3 Resumen de saldo al dia

Emisión de cuenta corriente del seguro médico. Estado de cuenta y saldo final. Posee filtros, por fecha, seguro médico que acotan los resultados por pantalla o impresora. Se puede agrupar por CUIT. Este ultimo caso se puede presentar, en que un mismo seguro médico por diferentes motivos, como puede ser tengan la posibilidad de ser exento y gravado de impuesto a la vez se traten como dos seguro diferentes, entonces al agrupar une las razones sociales y los saldos.

© 2005 LandaWare

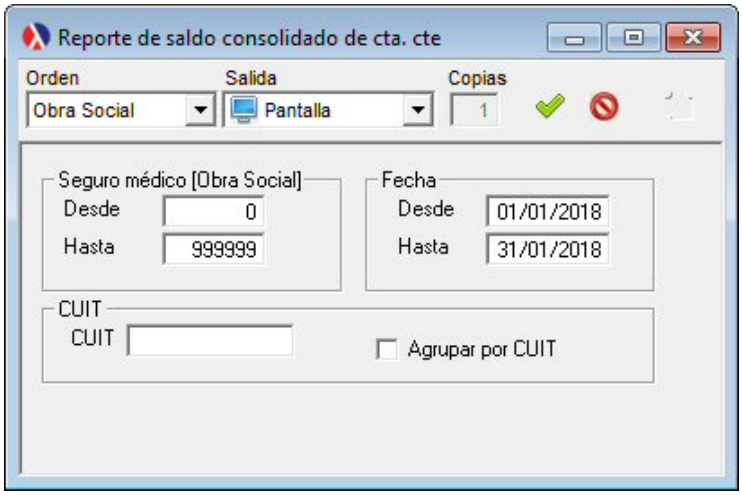

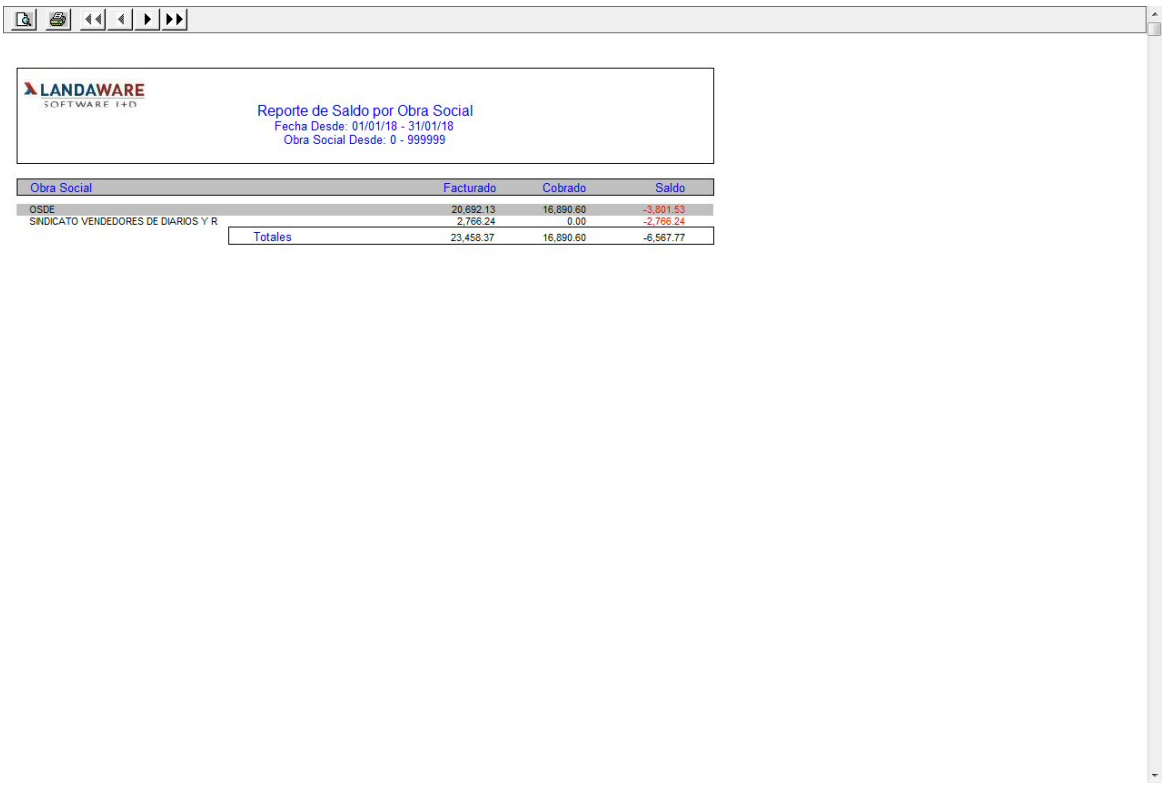

Vista Preliminar del Reporte

8.4.6 Presentaciones

Proceso de gran contribución ya que muestra todas las obras sociales con su fecha de cierre en un periodo de tiempo determinado. En la tabla se observan tres solapas: la de consulta, saldos, a presentar.

Consulta:

Informa las obras sociales con sus respectivos día de cierre. La columna de saldos anterior muestra lo que la obra social adeuda, es decir que arrastra un saldo impago, la siguiente columna de saldo periodo es el saldo actual, del periodo ingresado y la ultima es la sumatoria de las columnas descritas anteriormente. Al pie indica los totales por columna y el total general al igual que el promedio de cierre. Solamente se actualizarán las otras dos solapas cuando se posicione el cursor o seleccione una obra social, caso contrario no podra mostrar información alguna.

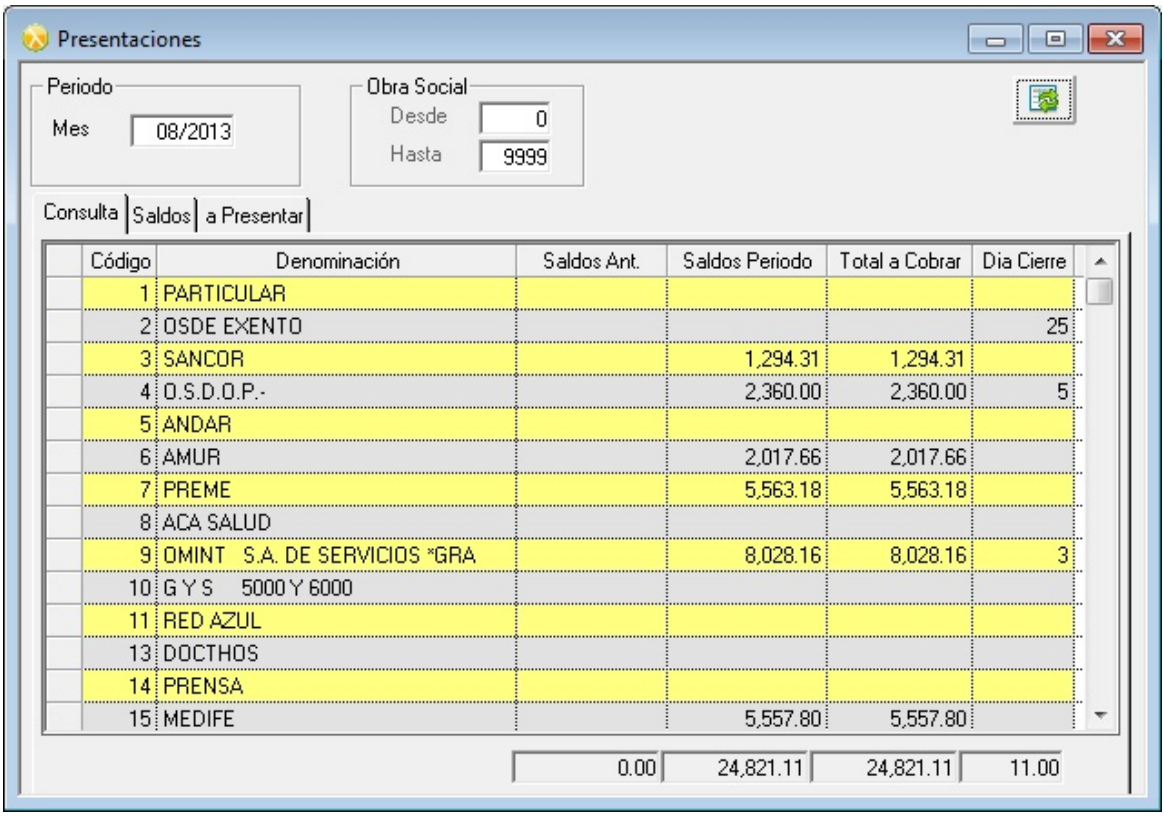

Código	Denominación	Saldos Ant.	Saldos Periodo	Total a Cobrar	Dia Cierre
1	PARTICULAR				
2	OSDE EXENTO				25
3	SANCOR		1,294.31	1,294.31	
4	O.S.D.O.P.-		2,360.00	2,360.00	5
5	ANDAR				
6	AMUR		2,017.66	2,017.66	
7	PREME		5,563.18	5,563.18	
8	ACA SALUD				
9	OMINT S.A. DE SERVICIOS *GRA		8,028.16	8,028.16	3
10	G Y S 5000 Y 6000				
11	RED AZUL				
13	DOCTHOS				
14	PRENSA				
15	MEDIFE		5,557.80	5,557.80	
		0.00	24,821.11	24,821.11	11.00

Saldos:

Informa en la tabla los saldos pendientes de facturas no canceladas que adeuda la obra social seleccionada previamente en consultas.

© 2005 LandaWare

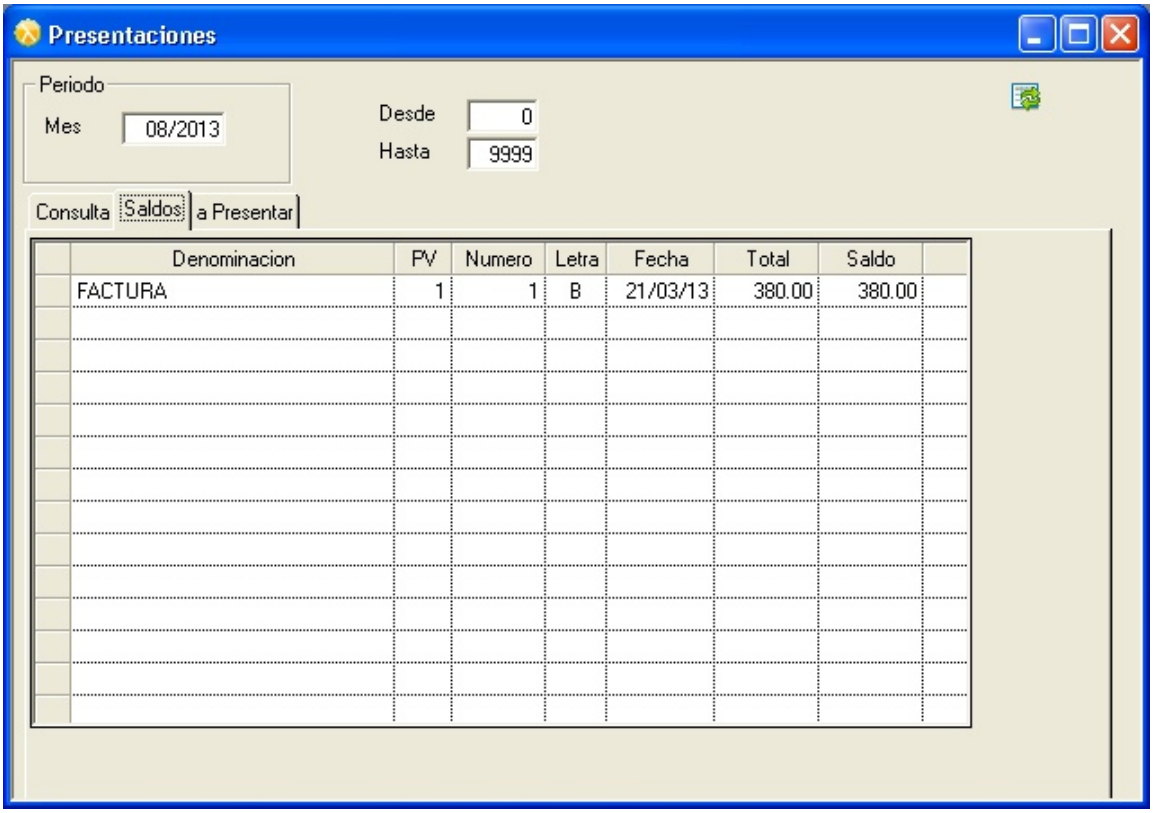

A Presentar:

Brinda informacion de aquellas practicas que estén comprendidas en el periodo y que no se hayan facturado. Esta información es de gran importancia ya que permite identificar rápidamente las mismas.

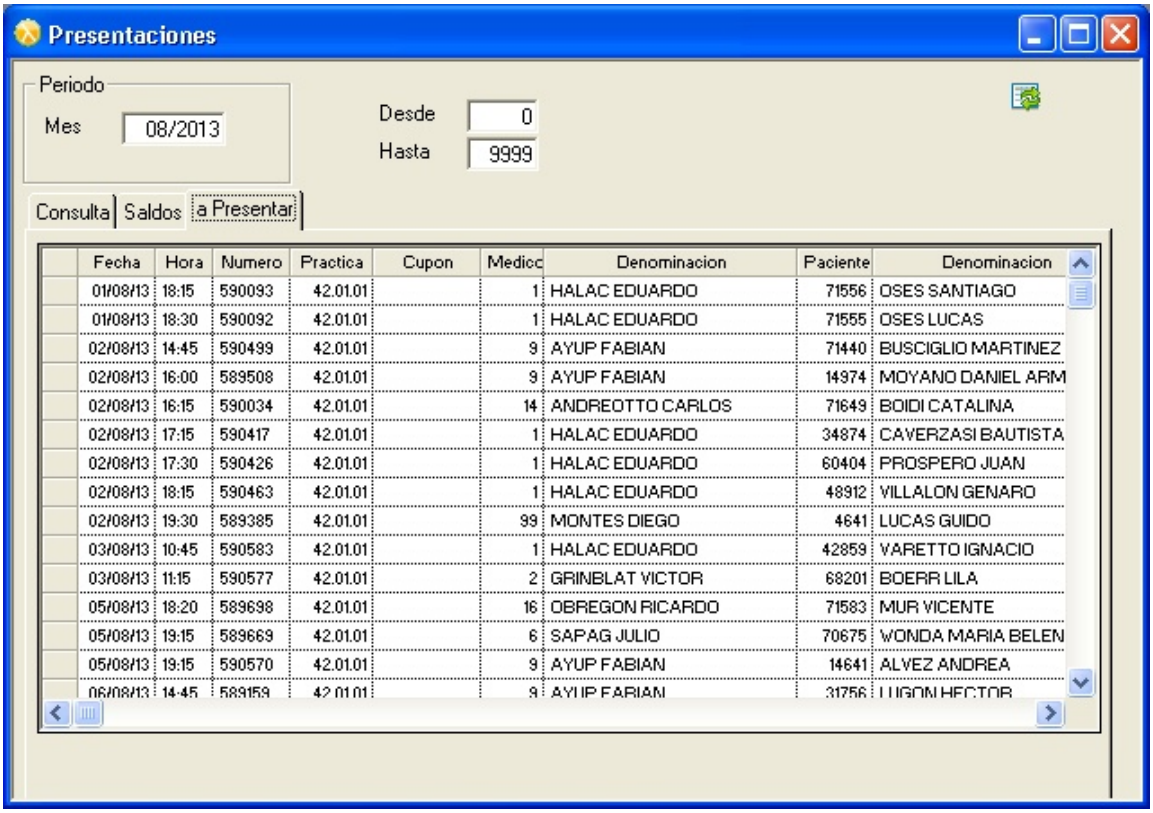

Fecha	Hora	Numero	Practica	Cupon	Medico	Denominacion	Paciente	Denominacion
01/08/13	18:15	590093	42.01.01		1	HALAC EDUARDO	71556	OSES SANTIAGO
01/08/13	18:30	590092	42.01.01		1	HALAC EDUARDO	71555	OSES LUCAS
02/08/13	14:45	590499	42.01.01		9	AYUP FABIAN	71440	BUSCIGLIO MARTINEZ
02/08/13	16:00	589508	42.01.01		9	AYUP FABIAN	14974	MOYANO DANIEL ARM
02/08/13	16:15	590034	42.01.01		14	ANDREOTTO CARLOS	71649	BOIDI CATALINA
02/08/13	17:15	590417	42.01.01		1	HALAC EDUARDO	34874	CAVERZASI BAUTISTA
02/08/13	17:30	590426	42.01.01		1	HALAC EDUARDO	60404	PROSPERO JUAN
02/08/13	18:15	590463	42.01.01		1	HALAC EDUARDO	48912	VILLALON GENARO
02/08/13	19:30	589385	42.01.01		99	MONTES DIEGO	4641	LUCAS GUIDO
03/08/13	10:45	590583	42.01.01		1	HALAC EDUARDO	42859	VARETTO IGNACIO
03/08/13	11:15	590577	42.01.01		2	GRINBLAT VICTOR	68201	BOERR LILA
05/08/13	18:20	589698	42.01.01		16	OBREGON RICARDO	71583	MUR VICENTE
05/08/13	19:15	589669	42.01.01		6	SAPAG JULIO	70675	WONDA MARIA BELEN
05/08/13	19:15	590570	42.01.01		9	AYUP FABIAN	14641	ALVEZ ANDREA
06/08/13	14:45	589159	42.01.01		9	AYUP FABIAN	31756	LUGON HECTOR

8.4.7 Nomenclador

8.4.7.1 Registrar

8.4.7.1.1 Visualizar

Registración de importe por prácticas profesionales y plan de cobertura por obra social, de acuerdo a nomenclador oficial. Tarifa de precios vigentes por obra social.

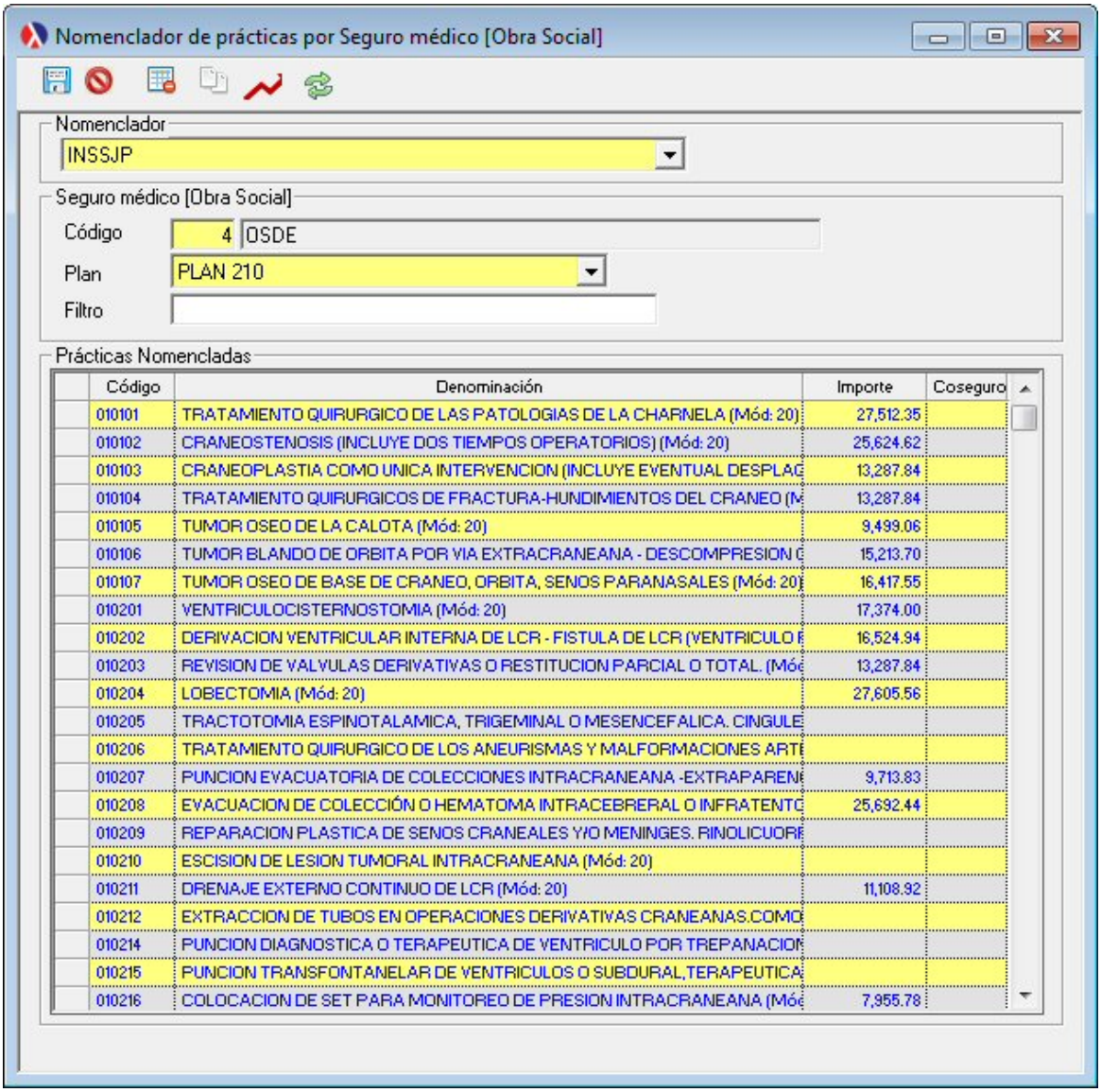

Cuando se ingresa una nueva obra social o una existente, muestra todos los códigos de nomenclador. La filas se ponen de color azul cuando estas tienen un importe distinto de cero o nulo, es decir que estas prácticas ya se encuentran válidas para facturar. En la parte superior de la derecha se observa un botón que luego de ser presionado abre una pantalla que se encuentra en centro de la figura. Esta pantalla permite basarse en otra obra social. Esto es útil en casos de que una obra social tenga más prácticas en común que diferentes con otra obra social, es decir que los importes de las practicas sean muchos de ellos de igual monto. Entonces, en vez de cargar todo nuevamente, esta función recupera todos los importes de la obra social en que nos basamos y los reemplaza en la actual.

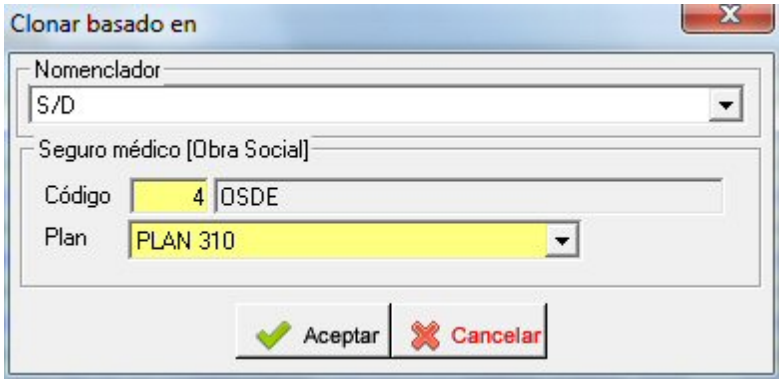

Incrementar el importe de todas las prácticas expresado en porcentaje (%). Este coeficiente se aplica al importe de la obra social y/o al coseguro.

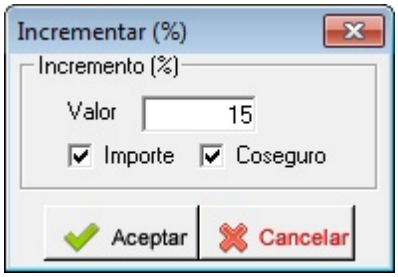

8.4.7.1.2 Actualizar

Actualización de importe por prácticas profesionales y plan de cobertura por obra social, de acuerdo a nomenclador oficial. Tarifa de precios vigentes por obra social.

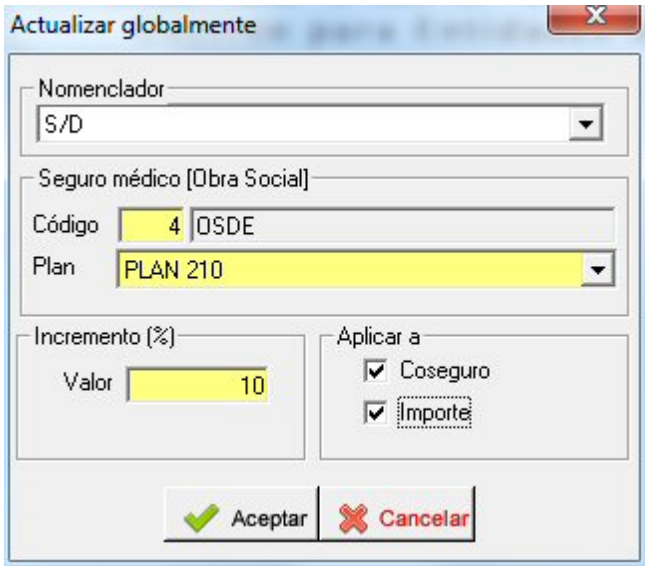

Se actualizan globalmente en un porcentual ingresado el precio de todas las prácticas que tengan un valor que no sea nulo. Se aplicará el porcentaje a nivel de coseguro y/o

© 2005 LandaWare

importe de obra social según selección. Al menos uno de los criterios debe estar seleccionado.

Advertencia
Solo se aplicaran los cambios a aquellos precios mayor que 0 y distinto de un valor nulo.

8.4.7.2 Reporte

Emisión de listado de precio de tarifas vigente por práctica (nomenclador). Muestra información acerca de un rango de obras sociales y los vincula con aquellos códigos que tengan un importe distinto de cero, es decir aquellos que están en condiciones de ser facturados.

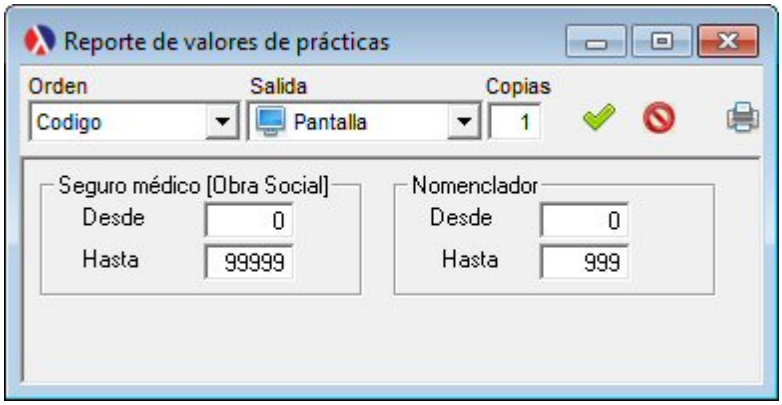

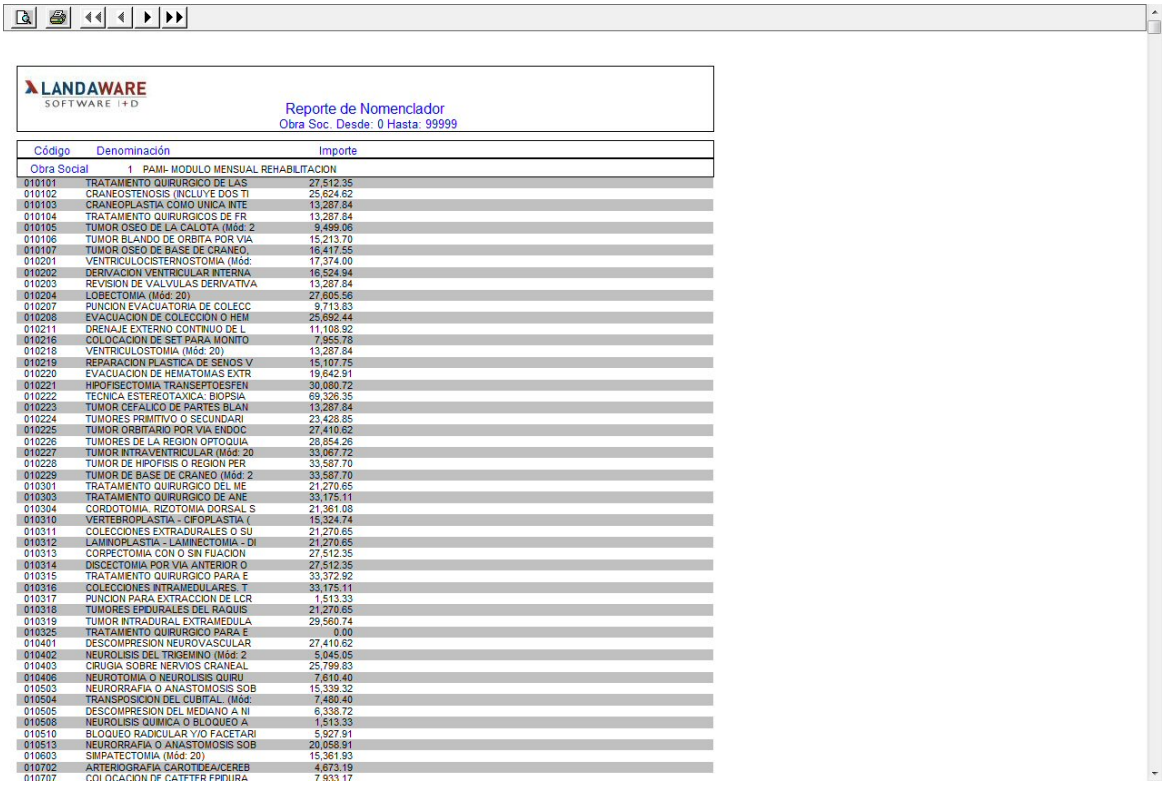

LANDAWARE
SOFTWARE I+D

Reporte de Nomenclador
Obra Soc. Desde: 0 Hasta: 99999

Código	Denominación	Importe
Obra Social	1 PAMI- MODULO MENSUAL REHABILITACION	
010101	TRATAMIENTO QUIRURGICO DE LAS	27,512.35
010102	CRANEOSTENOSIS (INCLUYE DOS TI	25,624.62
010103	CRANEOPLASTIA COMO UNICA INTE	13,287.84
010104	TRATAMIENTO QUIRURGICOS DE FR	13,287.84
010105	TUMOR OSEO DE LA CALOTA (Mód: 2	9,499.06
010106	TUMOR BLANDO DE ORBITA POR VIA	15,213.70
010107	TUMOR OSEO DE BASE DE CRANEO.	16,417.55
010201	VENTRICULOCISTERNOSTOMIA (Mód:	17,374.00
010202	DERIVACION VENTRICULAR INTERNA	16,524.94
010203	REVISION DE VALVULAS DERIVATIVA	13,287.84
010204	LOBECTOMIA (Mód: 20)	27,605.56
010207	PUNCION EVACUATORIA DE COLECC	9,713.83
010208	EVACUACION DE COLECCION O HEM	25,692.44
010211	DRENAJE EXTERNO CONTINUO DE L	11,108.92
010216	COLOCACION DE SET PARA MONITO	7,955.78
010218	VENTRICULOSTOMIA (Mód: 20)	13,287.84
010219	REPARACION PLASTICA DE SENOS V	15,107.75
010220	EVACUACION DE HEMATOMAS EXTR	19,642.91
010221	HIPOFISECTOMIA TRANSEPTOESFEN	30,080.72
010222	TECNICA ESTEREOTAXICA: BIOPSIA	69,326.35
010223	TUMOR CEFALICO DE PARTES BLAN	13,287.84
010224	TUMORES PRIMITIVO O SECUNDARI	23,428.85
010225	TUMOR ORBITARIO POR VIA ENDOC	27,410.62
010226	TUMORES DE LA REGION OPTOQUIA	28,854.26
010227	TUMOR INTRAVENTRICULAR (Mód: 20	33,067.72
010228	TUMOR DE HIPOFISIS O REGION PER	33,587.70
010229	TUMOR DE BASE DE CRANEO (Mód: 2	33,587.70
010301	TRATAMIENTO QUIRURGICO DEL ME	21,270.65
010303	TRATAMIENTO QUIRURGICO DE ANE	33,175.11
010304	CORDOTOMIA. RIZOTOMIA DORSAL S	21,361.08
010310	VERTEBROPLASTIA - CIFOPLASTIA (	15,324.74
010311	COLECCIONES EXTRADURALES O SU	21,270.65
010312	LAMINOPLASTIA - LAMINECTOMIA - DI	21,270.65
010313	CORPECTOMIA CON O SIN FUACION	27,512.35
010314	DISCECTOMIA POR VIA ANTERIOR O	27,512.35
010315	TRATAMIENTO QUIRURGICO PARA E	33,372.92
010316	COLECCIONES INTRAMEDULARES. T	33,175.11
010317	PUNCION PARA EXTRACCION DE LCR	1,513.33
010318	TUMORES EPIDURALES DEL RAQUIS	21,270.65
010319	TUMOR INTRADURAL EXTRAMEDULA	29,560.74
010325	TRATAMIENTO QUIRURGICO PARA E	0.00
010401	DESCOMPRESION NEUROVASCULAR	27,410.62
010402	NEUROLISIS DEL TRIGEMINO (Mód: 2	5,045.05
010403	CIRUGIA SOBRE NERVIOS CRANEAL	25,799.83
010406	NEUROTOMIA O NEUROLISIS QUIRU	7,610.40
010503	NEURORRAFIA O ANASTOMOSIS SOB	15,339.32
010504	TRANSPOSICION DEL CUBITAL. (Mód:	7,480.40
010505	DESCOMPRESION DEL MEDIANO A NI	6,338.72
010508	NEUROLISIS QUIMICA O BLOQUEO A	1,513.33
010510	BLOQUEO RADICULAR Y/O FACETARI	5,927.91
010513	NEURORRAFIA O ANASTOMOSIS SOB	20,058.91
010603	SIMPATECTOMIA (Mód: 20)	15,361.93
010702	ARTERIOGRAFIA CAROTIDEA/CEREB	4,673.19
010707	COLOCACION DE CATETER EPIDURA	7,933.17

Vista Preliminar del Reporte

8.4.8 Generar Exportaciones Electrónicas

Las exportaciones electrónicas son exigencias demandadas por algunas obras sociales. Al presentar la facturación en papel o facturación electrónica, se solicita adjunto a la carpeta, la información del detalle de las prácticas en un medio electrónico. Todas se caracterizan por generar un archivo de texto con cierto formato definido previamente por la prestadora, con un nombre determinado.

A modo de ejemplificar el funcionamiento de las exportaciones se toma una como modelo. Al aceptar el proceso, se deberá indicar al sistema a través de un explorador de archivos el lugar donde se desee almacenar el mismo. La barra de estado avanzará, a medida que se vaya generando el archivo.

Este proceso es solo válido para la República Argentina.

© 2005 LandaWare

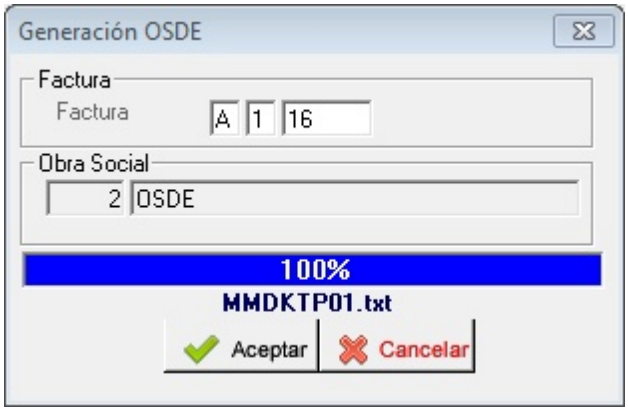

Observaciones:
Acorde con nuevas exigencias y/o modificaciones planteadas por las obras sociales, se iran incorporando automáticamente nuevos formatos.

8.4.9 Estadísticas

8.4.9.1 Reporte Resumen de Consultas

Emisión de listado de cantidad de consultas realiadas por obra social. Muestra la cantidad de consultas realizadas en un periodo de tiempo.

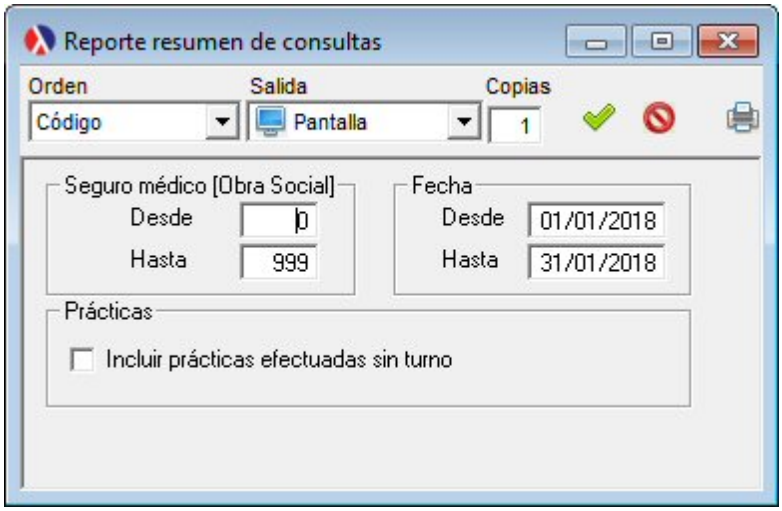

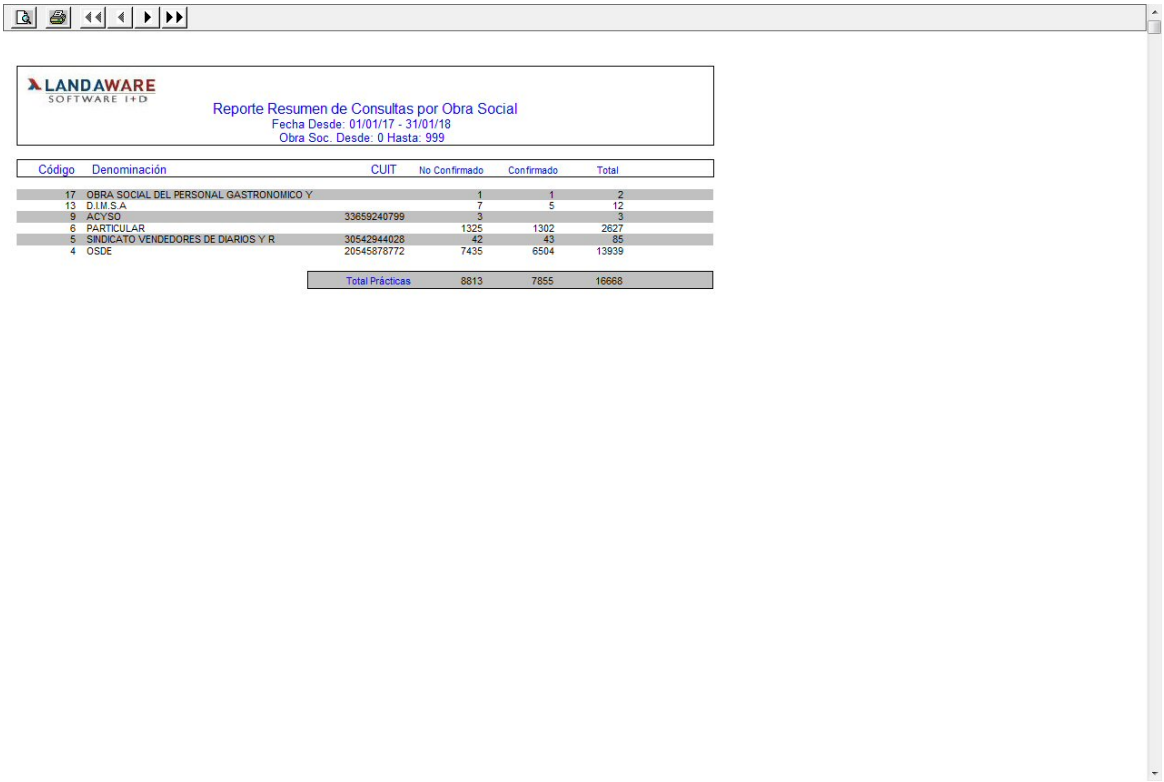

LANDAWARE SOFTWARE I+D

Reporte Resumen de Consultas por Obra Social
Fecha Desde: 01/01/17 - 31/01/18
Obra Soc. Desde: 0 Hasta: 999

Código	Denominación	CUIT	No Confirmado	Confirmado	Total
17	OBRA SOCIAL DEL PERSONAL GASTRONOMICO Y		1	1	2
13	D.I.M.S.A		7	5	12
9	ACYSO	33659240799	3		3
6	PARTICULAR		1325	1302	2627
5	SINDICATO VENDEDORES DE DIARIOS Y R	30542944028	42	43	85
4	OSDE	20545878772	7435	6504	13939
		Total Prácticas	8813	7855	16668

Vista de una porción del reporte donde se observa que en la primera línea se muestra la información correspondiente al cobro. Esta línea esta compuesta por un numero interno de cobranza. La fecha, el numero de recibo la obra social y el importe. El segundo bloque, muestra con que valores fue cobrado, pesos, cheques, etc. Y el último bloque, como fue imputado el pago. La sumatoria de imputaciones debe ser igual a la sumatoria de los valores y esta última debe ser igual a la cobranza.

8.4.9.2 Reporte Resumen de Facturación

Emisión de listado de movimiento de facturación y cobranzas. Este arroja información de movimientos (débitos y créditos) de comprobantes y cobranza, llevando el saldo por fecha. Posee filtros, por código de obra social, fecha y de saldo al día que acotan los resultados por pantalla o impresora.

© 2005 LandaWare

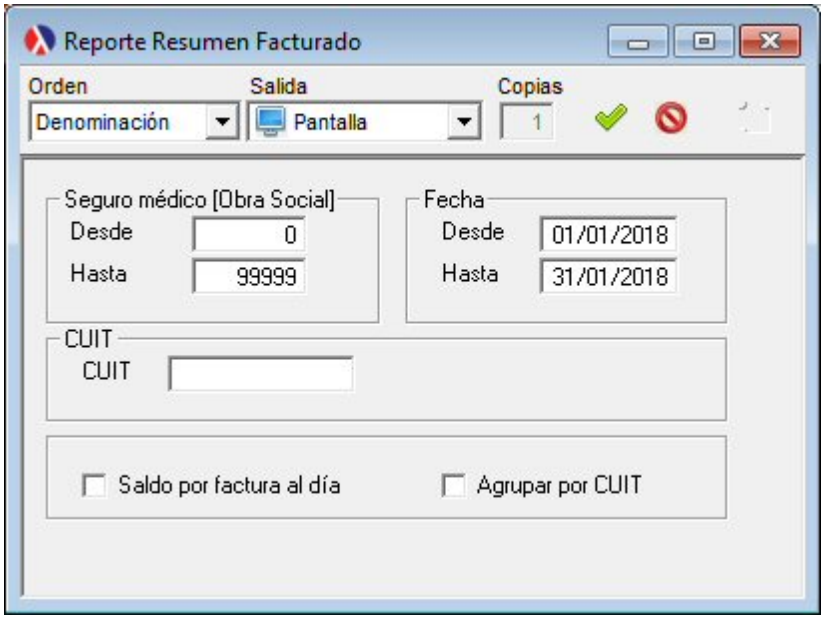

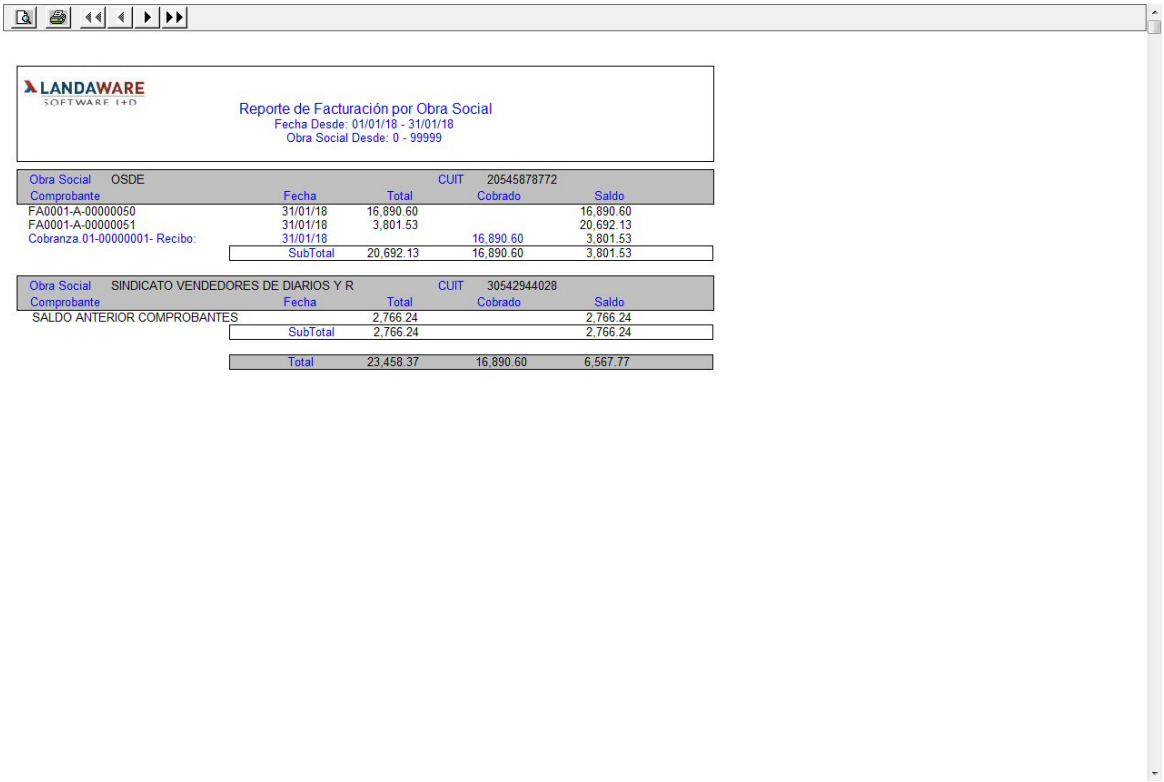

LANDAWARE SOFTWARE I+D

Reporte de Facturación por Obra Social
Fecha Desde: 01/01/18 - 31/01/18
Obra Social Desde: 0 - 99999

Obra Social	OSDE			CUIT	20545878772	
Comprobante		Fecha	Total		Cobrado	Saldo
FA0001-A-00000050		31/01/18	16,890.60			16,890.60
FA0001-A-00000051		31/01/18	3,801.53			20,692.13
Cobranza.01-00000001- Recibo:		31/01/18			16,890.60	3,801.53
		SubTotal	20,692.13		16,890.60	3,801.53

Obra Social	SINDICATO VENDEDORES DE DIARIOS Y R			CUIT	30542944028	
Comprobante		Fecha	Total		Cobrado	Saldo
SALDO ANTERIOR COMPROBANTES			2,766.24			2,766.24
		SubTotal	2,766.24			2,766.24
		Total	23,458.37		16,890.60	6,567.77

Vista de una porción del reporte donde se observa que en la primera línea se muestra la información correspondiente al cobro. Esta línea esta compuesta por un numero interno de cobranza. La fecha, el numero de recibo la obra social y el importe. El segundo bloque, muestra con que valores fue cobrado, pesos, cheques, etc. Y el último bloque, como fue imputado el pago. La sumatoria de imputaciones debe ser igual a la sumatoria de los valores y esta última debe ser igual a la cobranza.

8.4.9.3 Reporte Resumen de saldo facturado

Emisión de cuenta corriente del seguro médico. Estado de cuenta saldo inicial, periodo ingresado y saldo final. Posee filtros, por fecha, seguro médico que acotan los resultados por pantalla o impresora. Se puede agrupar por CUIT. Este ultimo caso se puede presentar, en que un mismo seguro médico por diferentes motivos, como puede ser tengan la posibilidad de ser exento y gravado de impuesto a la vez se traten como dos seguro diferentes, entonces al agrupar une las razones sociales y los saldos.

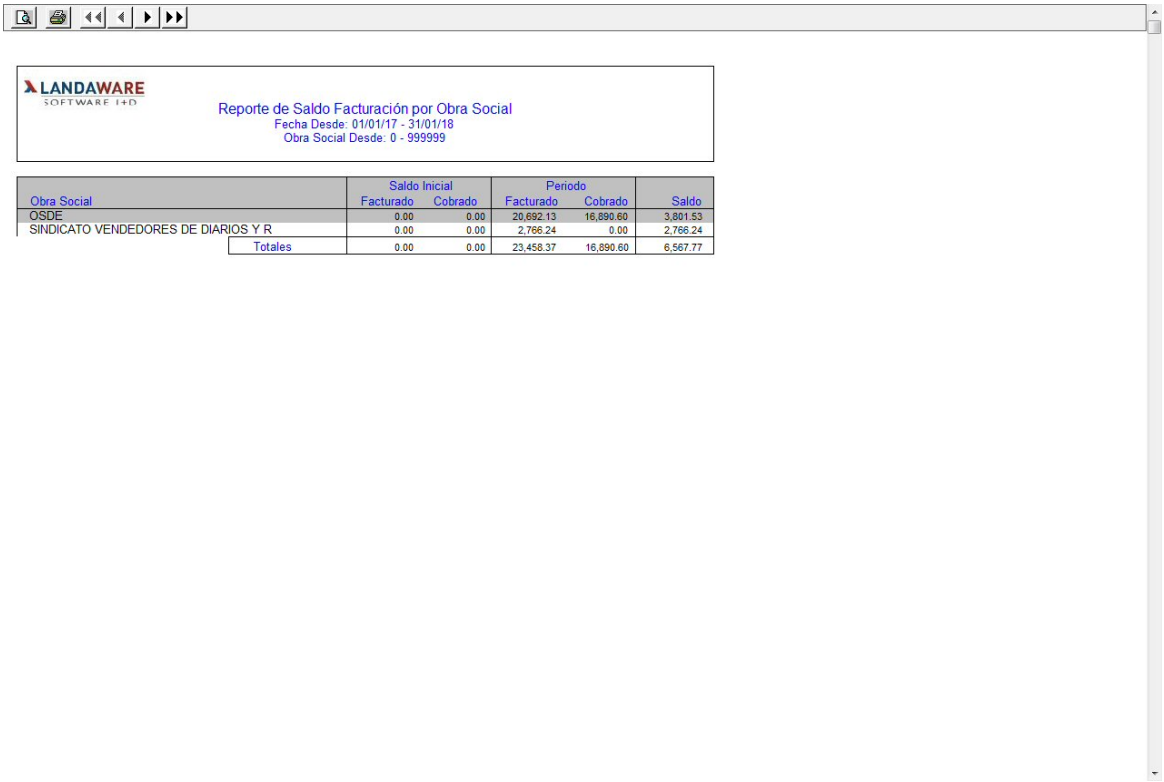

LANDAWARE SOFTWARE I+D

Reporte de Saldo Facturación por Obra Social
Fecha Desde: 01/01/17 - 31/01/18
Obra Social Desde: 0 - 999999

Obra Social	Saldo Inicial Facturado	Saldo Inicial Cobrado	Periodo Facturado	Periodo Cobrado	Saldo
OSDE	0.00	0.00	20,692.13	16,890.60	3,801.53
SINDICATO VENDEDORES DE DIARIOS Y R	0.00	0.00	2,766.24	0.00	2,766.24
Totales	0.00	0.00	23,458.37	16,890.60	6,567.77

Vista de una porción del reporte donde se observa que en la primera línea se muestra la información correspondiente al cobro. Esta línea esta compuesta por un numero interno de cobranza. La fecha, el numero de recibo la obra social y el importe. El segundo bloque, muestra con que valores fue cobrado, pesos, cheques, etc. Y el último bloque, como fue imputado el pago. La sumatoria de imputaciones debe ser igual a la sumatoria de los valores y esta última debe ser igual a la cobranza.

8.4.9.4 Resumen de saldo de seguro médico

Emisión de cuenta corriente del seguro médico. Estado de cuenta y saldo final. Posee filtros, por fecha, seguro médico que acotan los resultados por pantalla o impresora. Se puede agrupar por CUIT. Este ultimo caso se puede presentar, en que un mismo seguro médico por diferentes motivos, como puede ser tengan la posibilidad de ser exento y gravado de impuesto a la vez se traten como dos seguro diferentes, entonces al agrupar une las razones sociales y los saldos.

© 2005 LandaWare

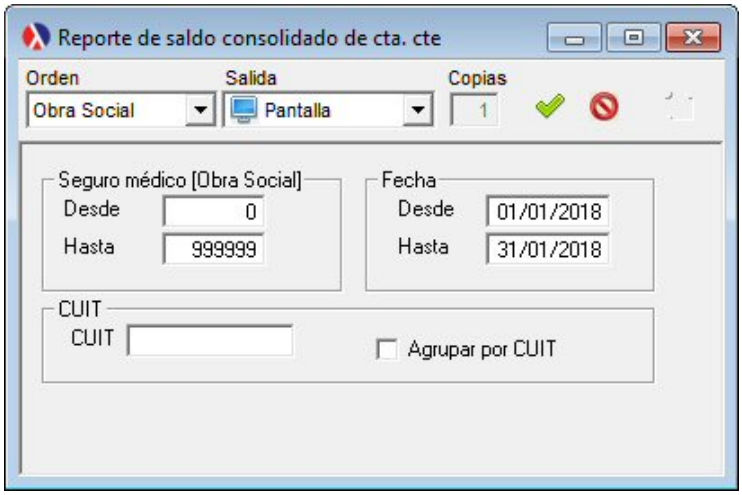

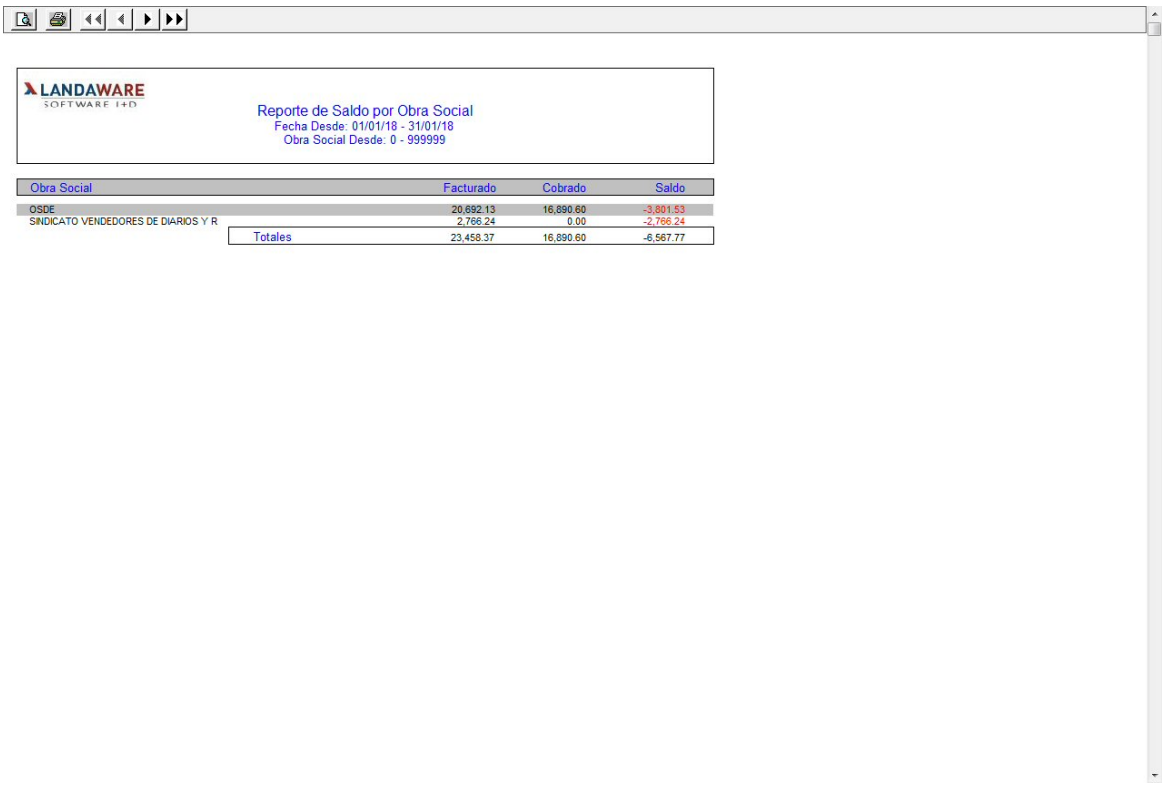

Vista Preliminar del Reporte

© 2005 LandaWare

8.5 Facturación

8.5.1 Confeccionar

Generación de comprobantes fiscales, los cuales serán presentados a la obra social, para su posterior cobro. La generación de facturas incrementa el saldo deudor de la cuenta corriente de la obra social automáticamente. Todas las facturas registradas, se informan en el libro IVA ventas.
En la ventana existen filtros de fecha y obra social. Esto filtros permiten visualizar todas las consultas confirmadas y todas las practicas realizadas en el periodo de tiempo ingresado para una determinada obra social.
Se observan tres solapas:

Prácticas:
Se encuentran todas las consultas confirmadas y todas las prácticas realizadas. Las filas que se encuentren pintadas de color rojo son aquellas que el importe a cargo de la obra social es 0 (cero). Para corregir este valor, hacer doble clic sobre la fila y luego agregar un importe > 0; al confirmar, se abrirá una nueva ventana donde deberá confirmar, si este cambio se aplica a todas las prácticas de igual código o simplemente a la modificación actual. Además, si los cambios realizados se vuelcan inmediatamente a la base de datos, o se producen luego de ser generada la factura.
Se pueden filtrar las prácticas y ver todas o simplemente todas aquellas que el importe sea mayor que 0.

© 2005 LandaWare

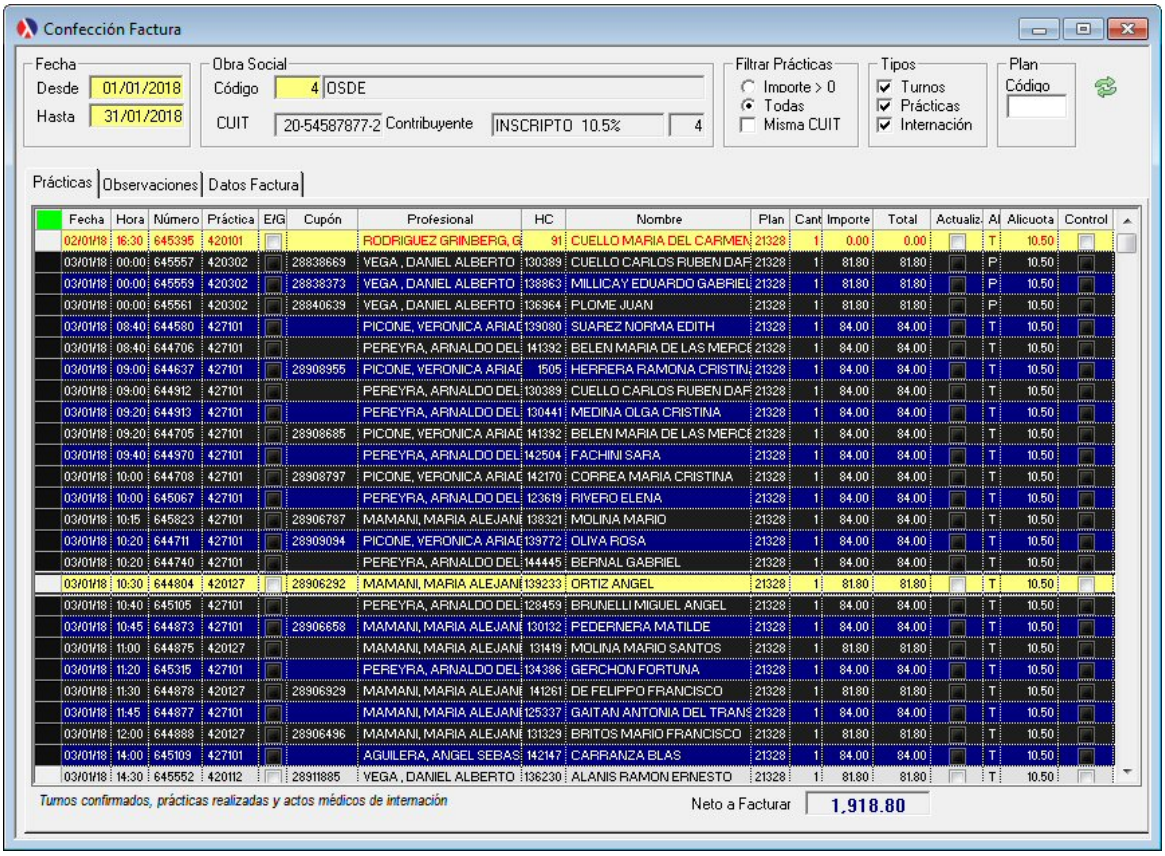

Algunos datos pueden ser cambiado en la práctica. Estos son: fecha, práctica, afiliado (número), cantidad e importe. Como se menciono anteriormente, se puede hacer que todas las prácticas de igual código de nomenclador sean cambiadas para la fecha y obra social seleccionada.

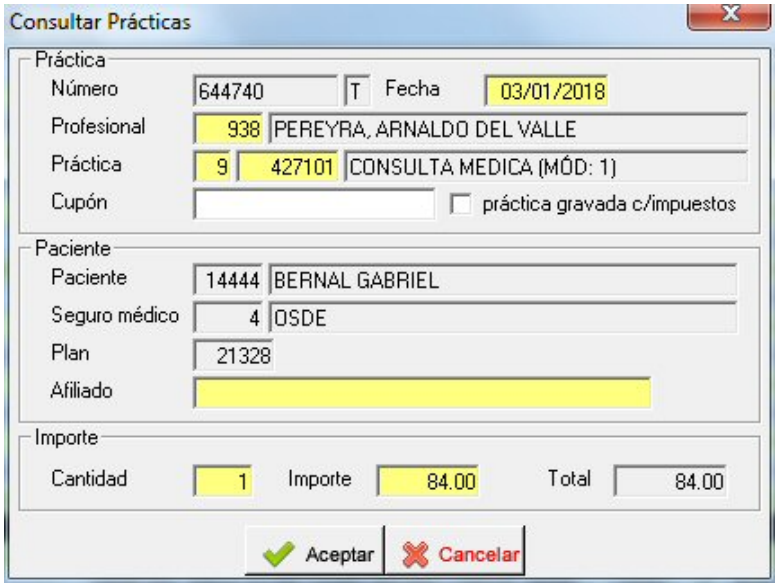

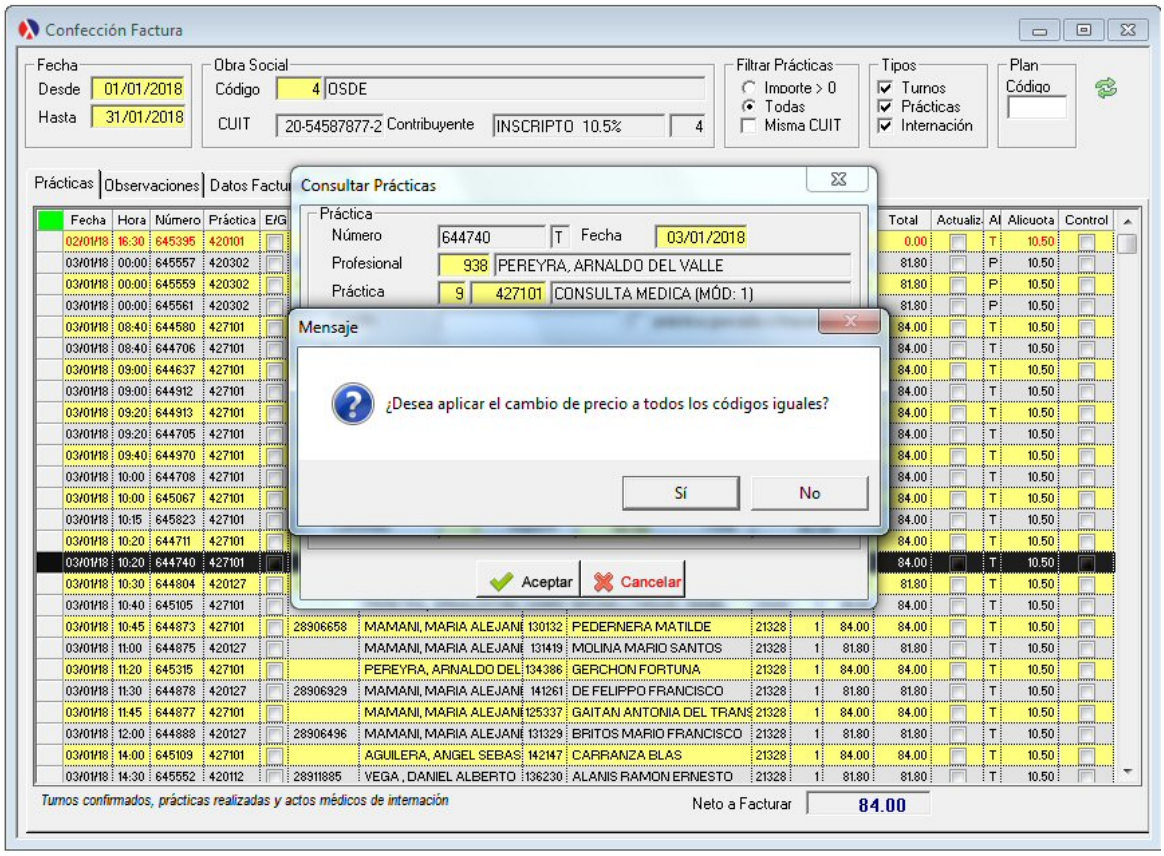

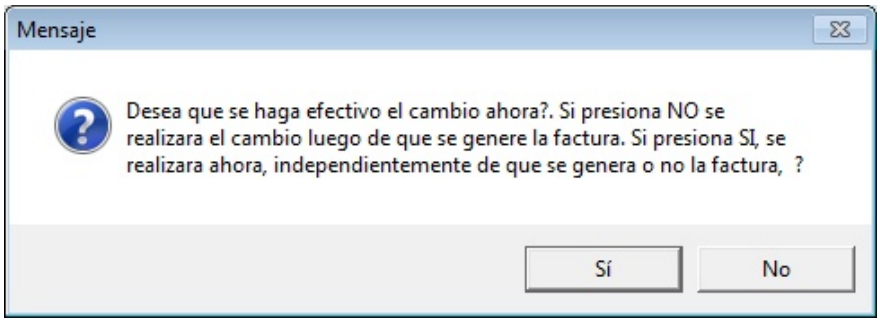

Al pie de la tabla, el campo neto a facturar, indica el importe que corresponde a la sumatoria del importe de todas las filas seleccionadas. Solo las filas seleccionadas serán las que se facturarán.
Se aconseja antes de hacer la selección definitiva, ver en las observaciones que no quede alguna consulta sin confirmar.

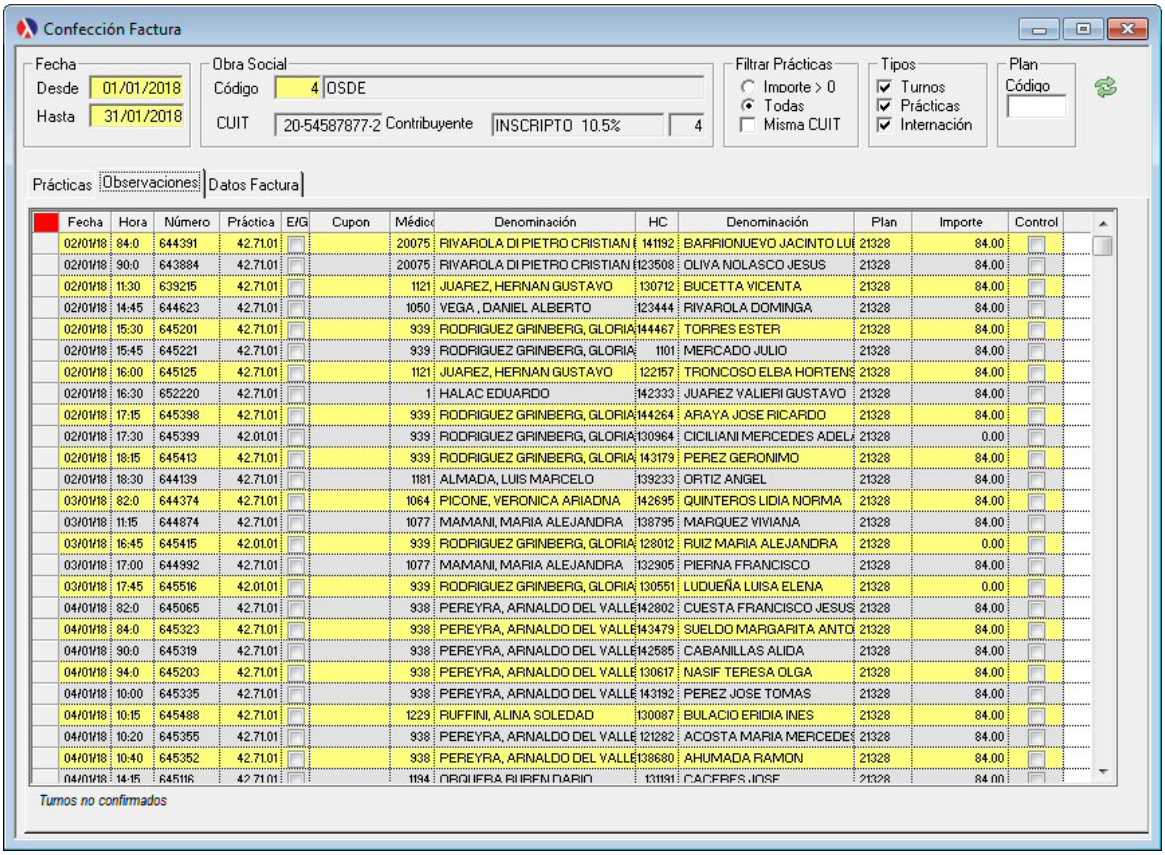

Observaciones:

Se incluyen todas las consultas que no hayan sido confirmadas, esto se puede deber a que el paciente no haya concurrido a la consulta o bien por omisión no se haya confirmado la asistencia. Haciendo doble clic sobre la fila se puede confirmar. Luego para ver actualizado los cambios presionar sobre el botón de actualización.

© 2005 LandaWare

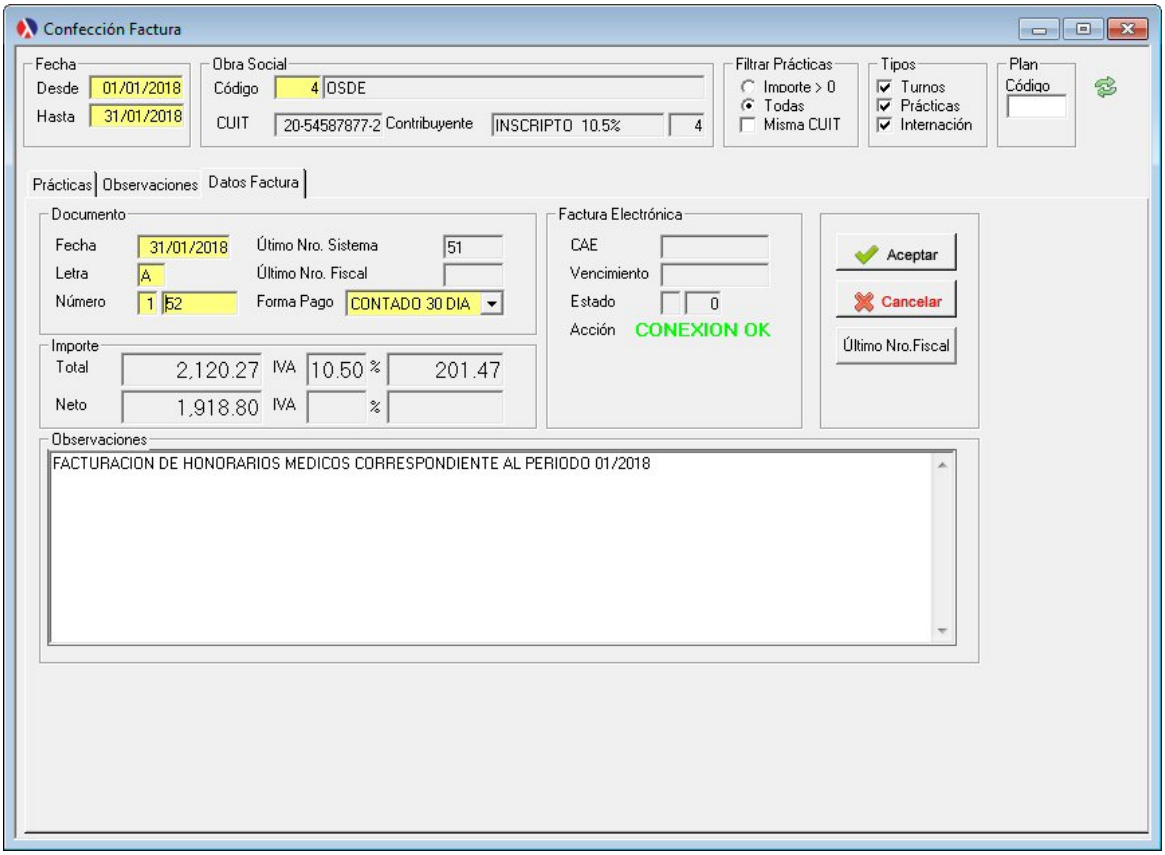

Datos facturas

Por defecto el sistema toma la fecha actual como la fecha de la factura. El punto de venta puede ser editado, de acuerdo a la sucursal, factura electrónica o factuweb (imprenta). Letra de la factura acorde a la condición fiscal de la obra social. Informa el último número de factura cargado en el sistemas y el último registrado en el fisco (solo para facturación electrónica).El resto de los importes son calculados automáticamente, estos campos no son editables.

En observaciones, podrá ingresar lo que considere apropiado y que será parte del concepto de la factura. Si se cambia la fecha se actualiza en la observación el periodo. Al aceptar se genera la factura. La misma puede ser impresa en otra oportunidad si lo desea.

Facturación electrónica:
Para que el documento sea informado debe cumplir con las siguientes premisas:

- Facturación electrónica activa a nivel sistemas (empresa).
- Licencia adquirida de módulo de facturación electrónica.
- Punto de venta o sucursal corresponde con el alta fiscal. (ver numeradores)
- CONEXION OK, informa que se ha conectado correctamente al Web Service de Facturación Electrónica.
- Informar comprobante, de acuerdo al punto de venta (asociado o no a factura electrónica) el comprobante será informado o no al fisco.
- CAE, vencimiento y estado serán completados.
- Estado, resultado de la operación al pedir CAE.
- Último número fiscal, es el último comprobante registrado de acuerdo al punto de venta en el fisco.

Recordar, que no necesariamente todos los puestos de ventas deben ser informado a través de la factura electrónica.

Vea también:

Documentos comerciales
Factura Electrónica
CAE
Estado CAE
Vencimiento del CAE

8.5.2 Registrar

Registración de comprobantes de ventas. A diferencia de la confección de factura este tipo de comprobante no lleva detalle, legal y fiscalmente son idénticos solo que uno con detalle y el otro sin detalle. Este tipo de registración no es conveniente presentar a un seguro médico porque ellos exigen el detalle para poder saber que van a pagar al momento de las liquidaciones.

© 2005 LandaWare

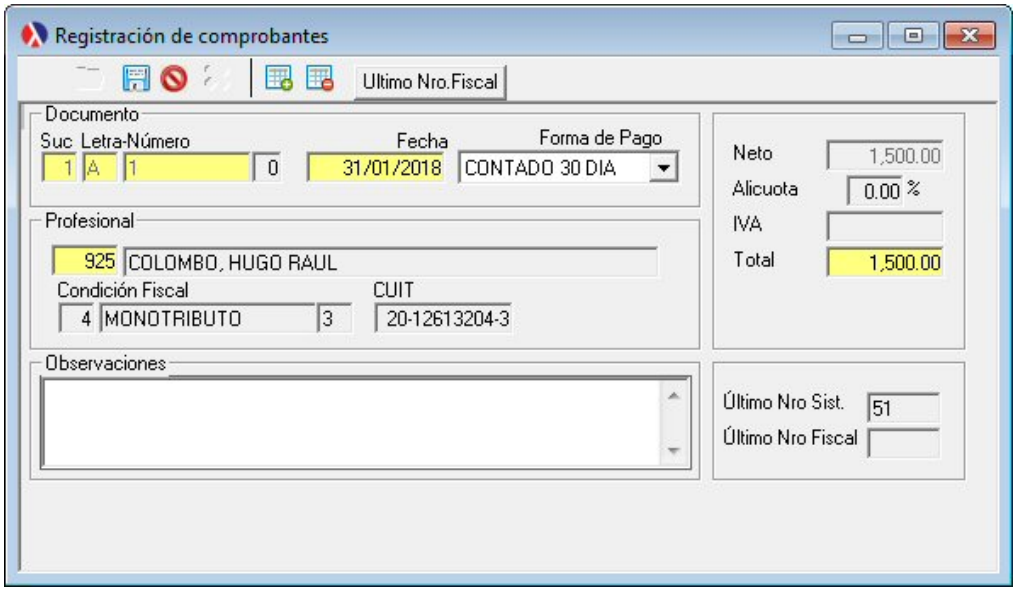

Observaciones:
Las notas de débito/crédito si se imputan en la cobranza y se genera automáticamente los pagos a los profesionales, estas serán replicadas y afectarán el saldo del médico y las retenciones también aplicaran en función de estos conceptos.

Vea también:

Documentos comerciales: Nota de débito
Documentos comerciales: Nota de crédito
Factura Electrónica
CAE
Estado CAE
Vencimiento del CAE

8.5.3 Consultar

8.5.3.1 Consultar Documentos

Consulta de todos los documentos comerciales generados. Facturas, NC, ND, etc. Para que sean habilitados los botones, debe seleccionarse primeramente un documento. Se habilitaran todos los botones relacionados con reportes; y si y solo si el botón de borrar siempre que el documento no haya sido imputado o se haya informado a través de la factura electrónica.
Haciendo doble clic sobre algún comprobante, se abre la ventana que ofrece el detalle del documento.

© 2005 LandaWare

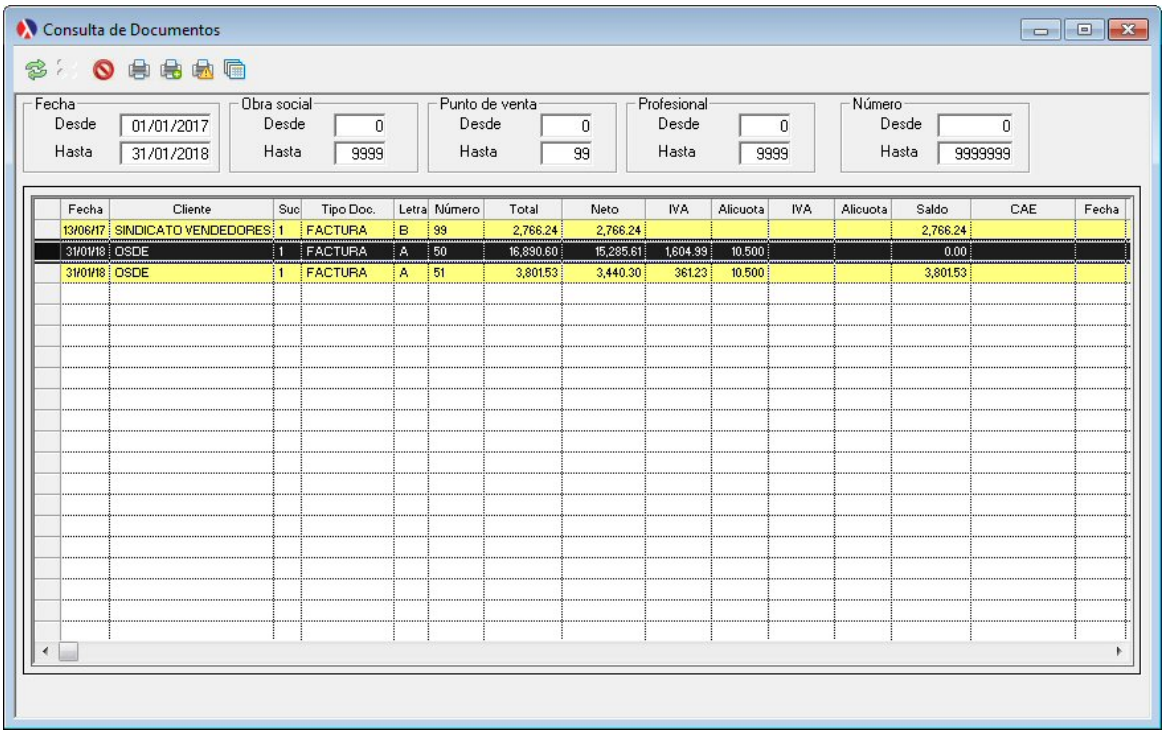

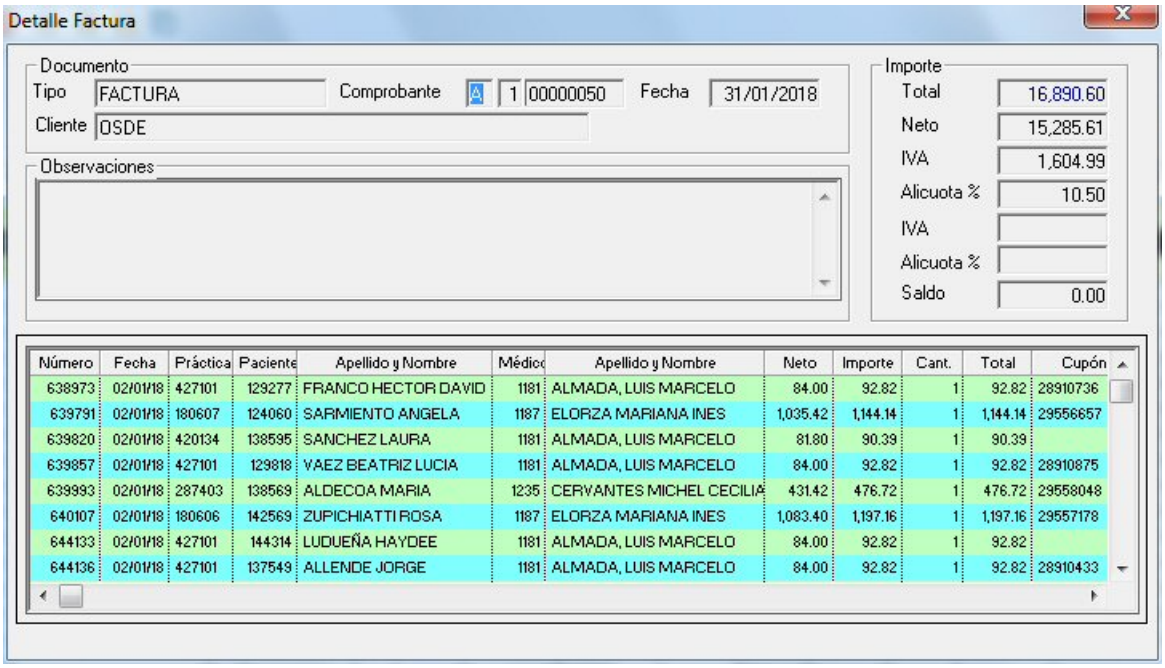

La ventana es solo de consulta ningún objeto puede ser editado. Muestra el detalle de como se confecciono el documento seleccionado.

Impresión del documento:

Se encuentra adaptado a un formulario pre-impreso. Por supuesto, que el mismo puede ser configurado para adaptarse a cada empresa.

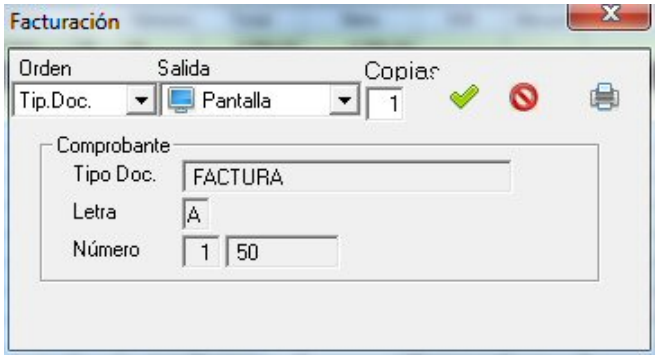

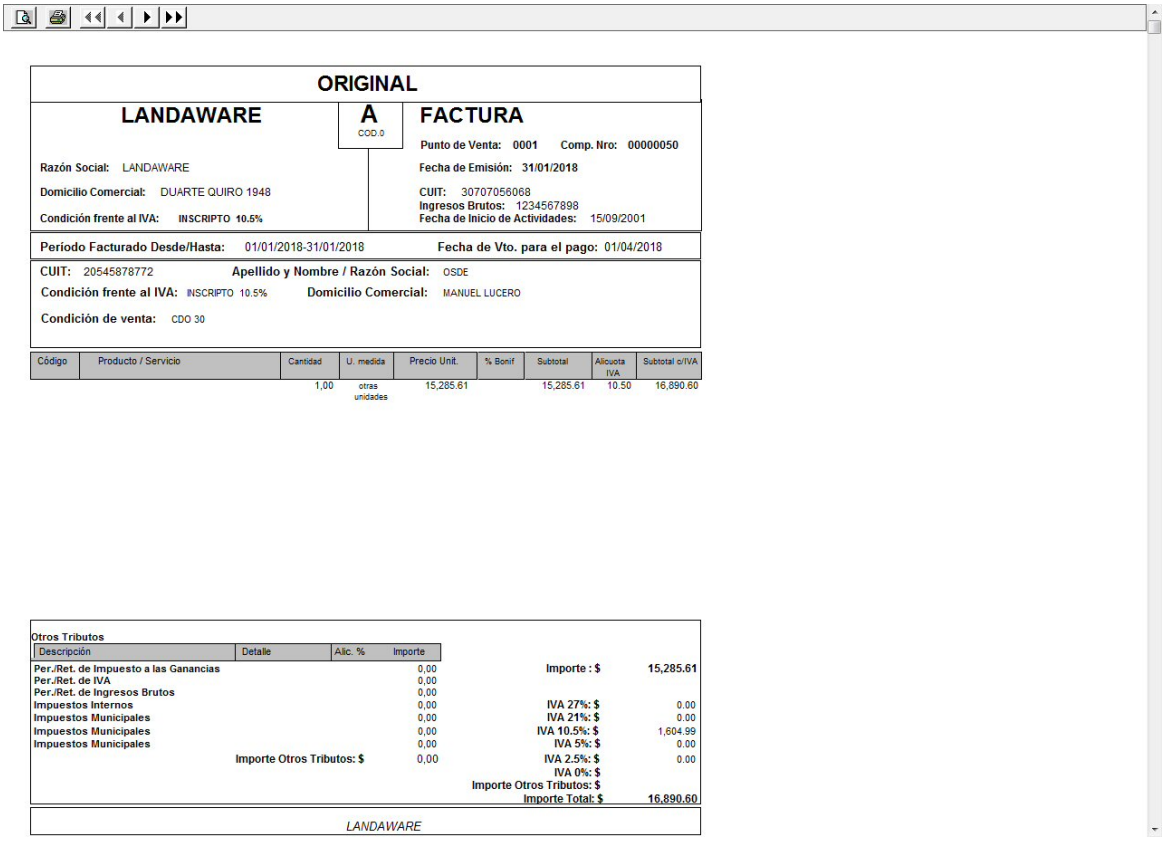

ORIGINAL

LANDAWARE | A COD.0 | FACTURA

Punto de Venta: 0001 Comp. Nro: 00000050

Razón Social: LANDAWARE

Fecha de Emisión: 31/01/2018

Domicilio Comercial: DUARTE QUIRO 1948

CUIT: 30707056068

Ingresos Brutos: 1234567898

Condición frente al IVA: INSCRIPTO 10.5%

Fecha de Inicio de Actividades: 15/09/2001

Período Facturado Desde/Hasta: 01/01/2018-31/01/2018 Fecha de Vto. para el pago: 01/04/2018

CUIT: 20545878772 Apellido y Nombre / Razón Social: OSDE

Condición frente al IVA: INSCRIPTO 10.5% Domicilio Comercial: MANUEL LUCERO

Condición de venta: CDO 30

Código	Producto / Servicio	Cantidad	U. medida	Precio Unit.	% Bonif	Subtotal	Alicuota IVA	Subtotal c/IVA
		1,00	otras unidades	15,285.61		15,285.61	10.50	16,890.60

Otros Tributos

Descripción	Detalle	Alic. %	Importe
Per./Ret. de Impuesto a las Ganancias			0,00
Per./Ret. de IVA			0,00
Per./Ret. de Ingresos Brutos			0,00
Impuestos Internos			0,00
Impuestos Municipales			0,00
Impuestos Municipales			0,00
Impuestos Municipales			0,00
	Importe Otros Tributos: $		0,00

Importe : $	15,285.61
IVA 27%: $	0.00
IVA 21%: $	0.00
IVA 10.5%: $	1,604.99
IVA 5%: $	0.00
IVA 2.5%: $	0.00
IVA 0%: $	
Importe Otros Tributos: $	
Importe Total: $	16,890.60

LANDAWARE

Vista Preliminar del Reporte

Impresión del detalle:

Reporte que presenta todas las prácticas correspondiente a la factura, agrupado por profesional. Conocido por algunos facturistas como "***máster de facturación***"

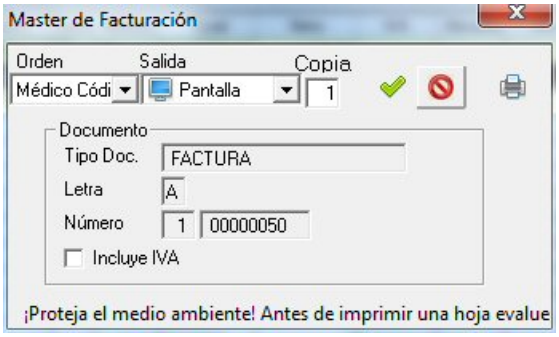

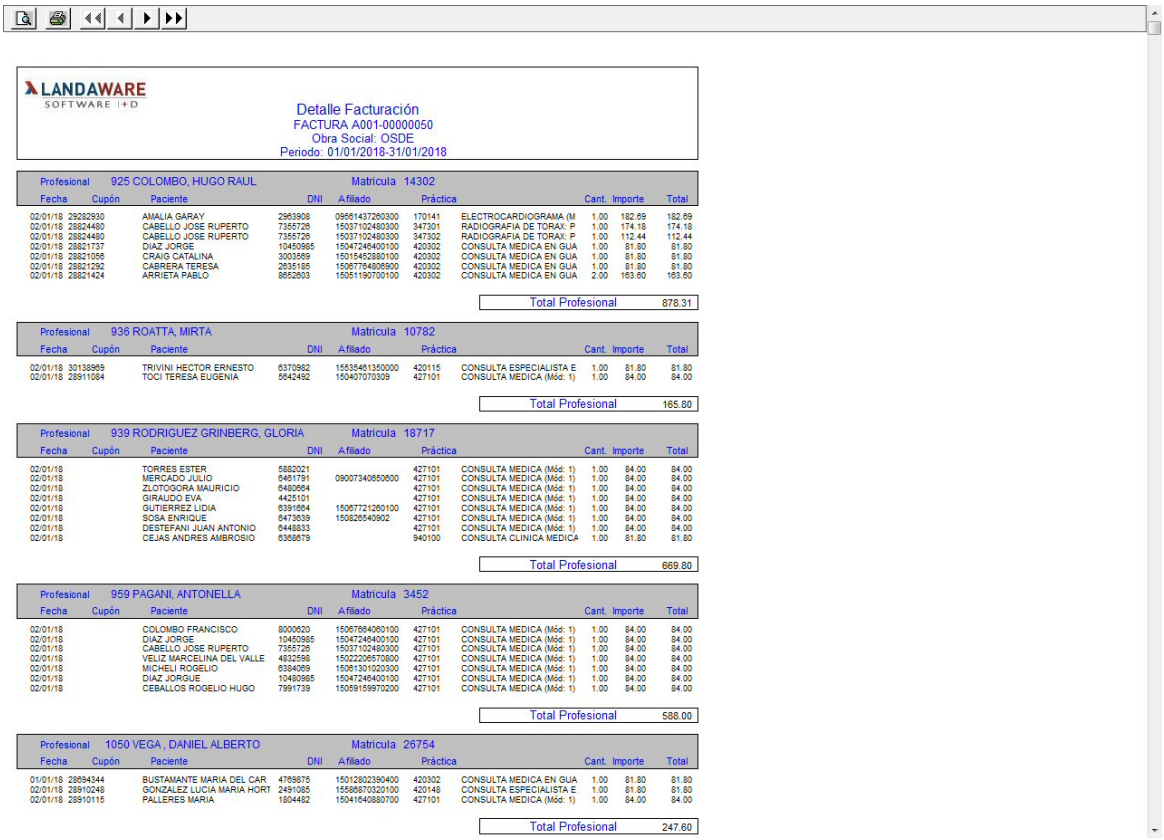

LANDAWARE SOFTWARE I+D

Detalle Facturación
FACTURA A001-00000050
Obra Social: OSDE
Periodo: 01/01/2018-31/01/2018

Profesional 925 COLOMBO, HUGO RAUL — Matricula 14302

Fecha	Cupón	Paciente	DNI	Afiliado	Práctica		Cant.	Importe	Total
02/01/18	29282930	AMALIA GARAY	2963908	0956143726030 0	170141	ELECTROCARDIOGRAMA (M	1.00	182.69	182.69
02/01/18	28824480	CABELLO JOSE RUPERTO	7355726	15037102480300	347301	RADIOGRAFIA DE TORAX: P	1.00	174.18	174.18
02/01/18	28824480	CABELLO JOSE RUPERTO	7355726	15037102480300	347302	RADIOGRAFIA DE TORAX: P	1.00	112.44	112.44
02/01/18	28821737	DIAZ JORGE	10450965	15047246400100	420302	CONSULTA MEDICA EN GUA	1.00	81.80	81.80
02/01/18	28821056	CRAIG CATALINA	3003569	15015452880100	420302	CONSULTA MEDICA EN GUA	1.00	81.80	81.80
02/01/18	28821292	CABRERA TERESA	2838185	15067764806900	420302	CONSULTA MEDICA EN GUA	1.00	81.80	81.80
02/01/18	28821424	ARRIETA PABLO	8552803	15051190700100	420302	CONSULTA MEDICA EN GUA	2.00	163.60	163.60

Total Profesional 878.31

Profesional 936 ROATTA, MIRTA — Matricula 10782

Fecha	Cupón	Paciente	DNI	Afiliado	Práctica		Cant.	Importe	Total
02/01/18	30138969	TRIVINI HECTOR ERNESTO	6370982	15535461350000	420115	CONSULTA ESPECIALISTA E	1.00	81.80	81.80
02/01/18	28911084	TOCI TERESA EUGENIA	5642492	150407070309	427101	CONSULTA MEDICA (Méd: 1)	1.00	84.00	84.00

Total Profesional 165.80

Profesional 939 RODRIGUEZ GRINBERG, GLORIA — Matricula 18717

Fecha	Cupón	Paciente	DNI	Afiliado	Práctica		Cant.	Importe	Total
02/01/18		TORRES ESTER	5882021		427101	CONSULTA MEDICA (Méd: 1)	1.00	84.00	84.00
02/01/18		MERCADO JULIO	6461791	09007340650600	427101	CONSULTA MEDICA (Méd: 1)	1.00	84.00	84.00
02/01/18		ZLOTOGORA MAURICIO	6490664		427101	CONSULTA MEDICA (Méd: 1)	1.00	84.00	84.00
02/01/18		GIRAUDO EVA	4425101		427101	CONSULTA MEDICA (Méd: 1)	1.00	84.00	84.00
02/01/18		GUTIERREZ LIDIA	6391664	15067721280100	427101	CONSULTA MEDICA (Méd: 1)	1.00	84.00	84.00
02/01/18		SOSA ENRIQUE	6473639	150826540902	427101	CONSULTA MEDICA (Méd: 1)	1.00	84.00	84.00
02/01/18		DESTEFANI JUAN ANTONIO	6448833		427101	CONSULTA MEDICA (Méd: 1)	1.00	84.00	84.00
02/01/18		CEJAS ANDRES AMBROSIO	6365679		940100	CONSULTA CLINICA MEDICA	1.00	81.80	81.80

Total Profesional 669.80

Profesional 959 PAGANI, ANTONELLA — Matricula 3452

Fecha	Cupón	Paciente	DNI	Afiliado	Práctica		Cant.	Importe	Total
02/01/18		COLOMBO FRANCISCO	8000620	15067664060100	427101	CONSULTA MEDICA (Méd: 1)	1.00	84.00	84.00
02/01/18		DIAZ JORGE	10450965	15047246400100	427101	CONSULTA MEDICA (Méd: 1)	1.00	84.00	84.00
02/01/18		CABELLO JOSE RUPERTO	7355726	15037102480300	427101	CONSULTA MEDICA (Méd: 1)	1.00	84.00	84.00
02/01/18		VELIZ MARCELINA DEL VALLE	4832596	15022206570800	427101	CONSULTA MEDICA (Méd: 1)	1.00	84.00	84.00
02/01/18		MICHELI ROGELIO	6384069	15061301020300	427101	CONSULTA MEDICA (Méd: 1)	1.00	84.00	84.00
02/01/18		DIAZ JORGUE	10450965	15047246400100	427101	CONSULTA MEDICA (Méd: 1)	1.00	84.00	84.00
02/01/18		CEBALLOS ROGELIO HUGO	7991739	15059159970200	427101	CONSULTA MEDICA (Méd: 1)	1.00	84.00	84.00

Total Profesional 588.00

Profesional 1050 VEGA , DANIEL ALBERTO — Matricula 26754

Fecha	Cupón	Paciente	DNI	Afiliado	Práctica		Cant.	Importe	Total
01/01/18	28694344	BUSTAMANTE MARIA DEL CAR	4769675	15012802390400	420302	CONSULTA MEDICA EN GUA	1.00	81.80	81.80
02/01/18	28910248	GONZALEZ LUCIA MARIA HORT	2491085	15588570320100	420148	CONSULTA ESPECIALISTA E	1.00	81.80	81.80
02/01/18	28910115	PALLERES MARIA	1804482	15041640880700	427101	CONSULTA MEDICA (Méd: 1)	1.00	84.00	84.00

Total Profesional 247.60

Vista Preliminar del Reporte

Impresión del resumen:

Reporte que presenta todas las prácticas sumarizadas (conteo) correspondiente a la factura, agrupado por profesional.

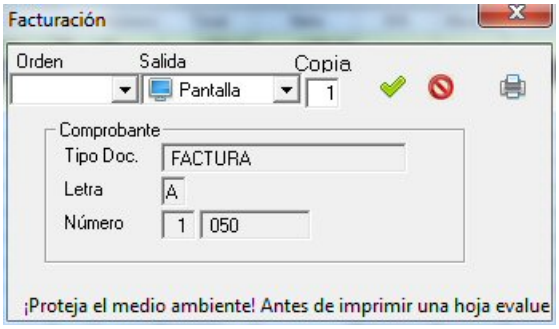

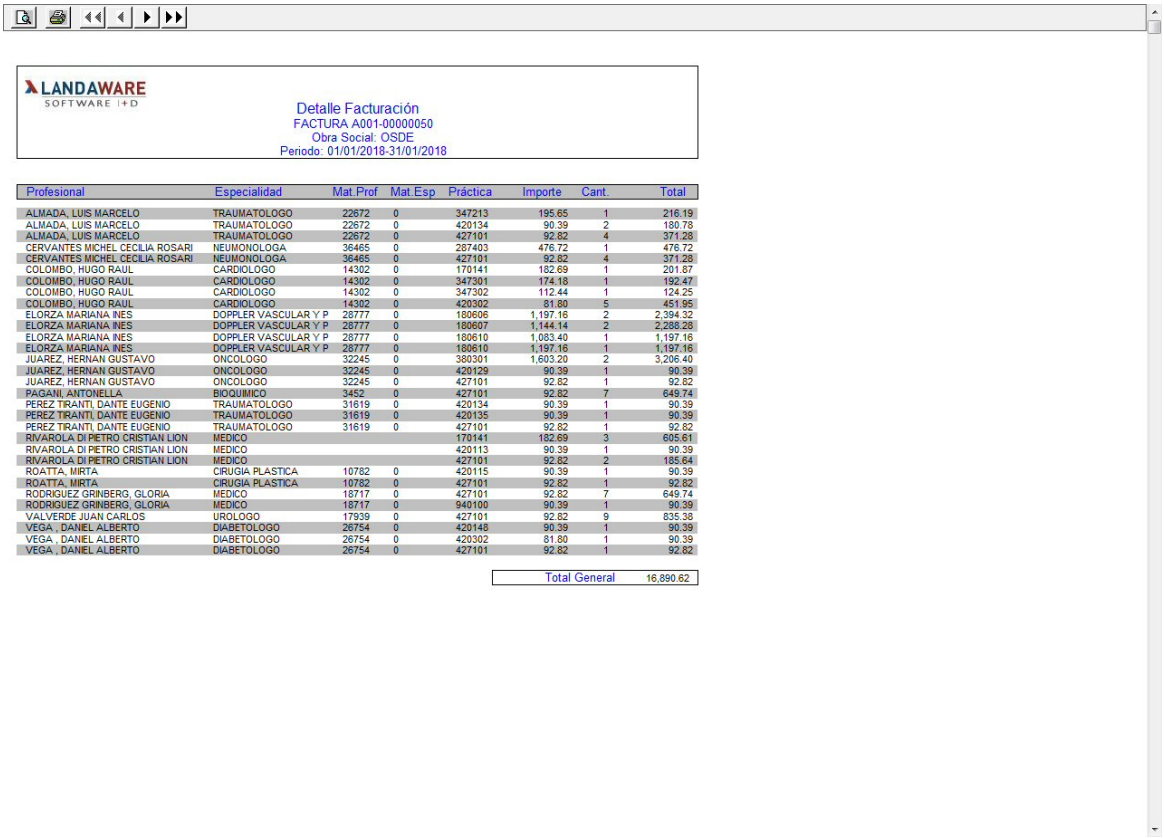

LANDAWARE SOFTWARE I+D

Detalle Facturación
FACTURA A001-00000050
Obra Social: OSDE
Periodo: 01/01/2018-31/01/2018

Profesional	Especialidad	Mat.Prof	Mat.Esp	Práctica	Importe	Cant.	Total
ALMADA, LUIS MARCELO	TRAUMATOLOGO	22672	0	347213	195.85	1	216.19
ALMADA, LUIS MARCELO	TRAUMATOLOGO	22672	0	420134	90.39	2	180.78
ALMADA, LUIS MARCELO	TRAUMATOLOGO	22672	0	427101	92.82	4	371.28
CERVANTES MICHEL CECILIA ROSARI	NEUMONOLOGA	36465	0	287403	476.72	1	476.72
CERVANTES MICHEL CECILIA ROSARI	NEUMONOLOGA	36465	0	427101	92.82	4	371.28
COLOMBO, HUGO RAUL	CARDIOLOGO	14302	0	170141	182.69	1	201.87
COLOMBO, HUGO RAUL	CARDIOLOGO	14302	0	347301	174.18	1	192.47
COLOMBO, HUGO RAUL	CARDIOLOGO	14302	0	347302	112.44	1	124.25
COLOMBO, HUGO RAUL	CARDIOLOGO	14302	0	420302	81.80	5	451.95
ELORZA MARIANA INES	DOPPLER VASCULAR Y P	28777	0	180606	1,197.16	2	2,394.32
ELORZA MARIANA INES	DOPPLER VASCULAR Y P	28777	0	180607	1,144.14	2	2,288.28
ELORZA MARIANA INES	DOPPLER VASCULAR Y P	28777	0	180610	1,083.40	1	1,197.16
ELORZA MARIANA INES	DOPPLER VASCULAR Y P	28777	0	180610	1,197.16	1	1,197.16
JUAREZ, HERNAN GUSTAVO	ONCOLOGO	32245	0	380301	1,603.20	2	3,206.40
JUAREZ, HERNAN GUSTAVO	ONCOLOGO	32245	0	420129	90.39	1	90.39
JUAREZ, HERNAN GUSTAVO	ONCOLOGO	32245	0	427101	92.82	1	92.82
PAGANI, ANTONELLA	BIOQUIMICO	3452	0	427101	92.82	7	649.74
PEREZ TIRANTI, DANTE EUGENIO	TRAUMATOLOGO	31619	0	420134	90.39	1	90.39
PEREZ TIRANTI, DANTE EUGENIO	TRAUMATOLOGO	31619	0	420135	90.39	1	90.39
PEREZ TIRANTI, DANTE EUGENIO	TRAUMATOLOGO	31619	0	427101	92.82	1	92.82
RIVAROLA DI PIETRO CRISTIAN LION	MEDICO			170141	182.69	3	605.61
RIVAROLA DI PIETRO CRISTIAN LION	MEDICO			420113	90.39	1	90.39
RIVAROLA DI PIETRO CRISTIAN LION	MEDICO			427101	92.82	2	185.64
ROATTA, MIRTA	CIRUGIA PLASTICA	10782	0	420115	90.39	1	90.39
ROATTA, MIRTA	CIRUGIA PLASTICA	10782	0	427101	92.82	1	92.82
RODRIGUEZ GRINBERG, GLORIA	MEDICO	18717	0	427101	92.82	7	649.74
RODRIGUEZ GRINBERG, GLORIA	MEDICO	18717	0	940100	90.39	1	90.39
VALVERDE JUAN CARLOS	UROLOGO	17939	0	427101	92.82	9	835.38
VEGA , DANIEL ALBERTO	DIABETOLOGO	26754	0	420148	90.39	1	90.39
VEGA , DANIEL ALBERTO	DIABETOLOGO	26754	0	420302	81.80	1	90.39
VEGA , DANIEL ALBERTO	DIABETOLOGO	26754	0	427101	92.82	1	92.82

Total General 16,890.62

Vista Preliminar del Reporte

8.5.3.2 Factura Electrónica

8.5.3.2.1 Consultar CAE

Consulta de todos los documentos comerciales generados e informados al fisco mediante factura electrónica. Solo arrojara los datos del comprobante si se cumplen las siguientes condiciones:

- Se encuentra habilitado el módulo de factura electrónica.

- Cuenta con una licencia válida del módulo de factura electrónica.
- El puesto de venta pertenece a uno informado y dado de alta en el fisco.
- Comprobante registrado correctamente.

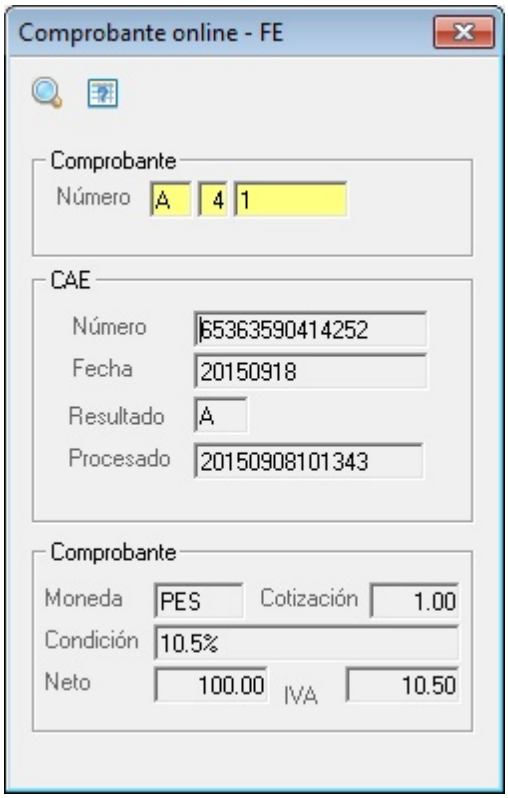

En caso de que ocurra algún error, o el comprobante no exista, o se encuentre algún inconveniente, el Web Service devolverá el código de error y la descripción del mismo.

8.5.3.2.2 Consultar Ultima Generada

Consulta el último número generado por tipo de comprobante y puesto de venta. Solo arrojara los datos del comprobante si se cumplen las siguientes condiciones:

- Se encuentra habilitado el módulo de factura electrónica.
- Cuenta con una licencia válida del módulo de factura electrónica.
- El puesto de venta pertenece a uno informado y dado de alta en el fisco.
- Comprobante registrado correctamente.

© 2005 LandaWare

En caso de que ocurra algún error, o el comprobante no exista, o se encuentre algún inconveniente, el Web Service devolverá el código de error y la descripción del mismo.

8.5.3.2.3 Consultar Lote Generado

Consulta masivamente por lote hasta un máximo de 100 comprobantes que cumplan el rango de los filtros. Solo arrojara los datos del comprobante si se cumplen las siguientes condiciones:

- Se encuentra habilitado el módulo de factura electrónica.
- Cuenta con una licencia válida del módulo de factura electrónica.
- El puesto de venta pertenece a uno informado y dado de alta en el fisco.
- Comprobante registrado correctamente.

Se presenta en forma de tabla de Windows con todos los datos obligatorios que debe contener el comprobate.

© 2005 LandaWare

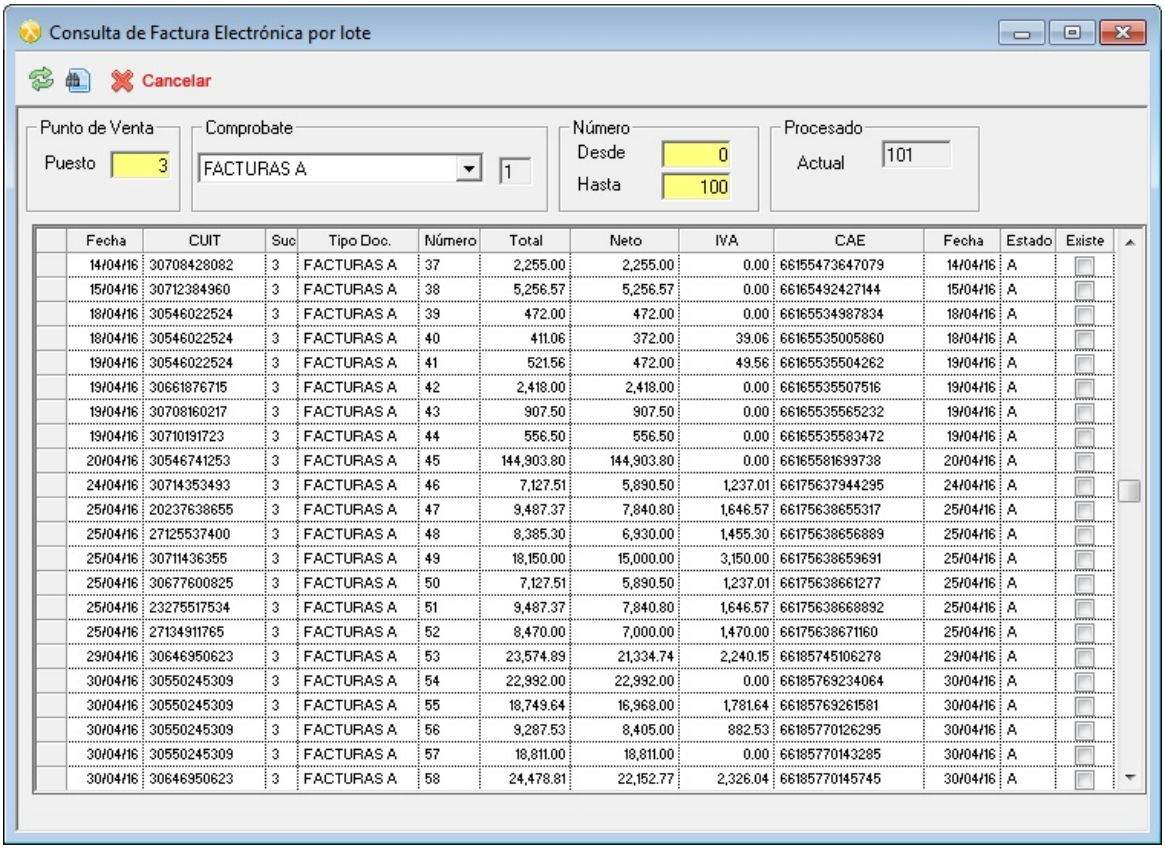

Fecha	CUIT	Suc	Tipo Doc.	Número	Total	Neto	IVA	CAE	Fecha	Estado	Existe
14/04/16	30708428082	3	FACTURAS A	37	2,255.00	2,255.00	0.00	66155473647079	14/04/16	A	
15/04/16	30712384960	3	FACTURAS A	38	5,256.57	5,256.57	0.00	66165492427144	15/04/16	A	
18/04/16	30546022524	3	FACTURAS A	39	472.00	472.00	0.00	66165534987834	18/04/16	A	
18/04/16	30546022524	3	FACTURAS A	40	411.06	372.00	39.06	66165535005860	18/04/16	A	
19/04/16	30546022524	3	FACTURAS A	41	521.56	472.00	49.56	66165535504262	19/04/16	A	
19/04/16	30661876715	3	FACTURAS A	42	2,418.00	2,418.00	0.00	66165535507516	19/04/16	A	
19/04/16	30708160217	3	FACTURAS A	43	907.50	907.50	0.00	66165535565232	19/04/16	A	
19/04/16	30710191723	3	FACTURAS A	44	556.50	556.50	0.00	66165535583472	19/04/16	A	
20/04/16	30546741253	3	FACTURAS A	45	144,903.80	144,903.80	0.00	66165581699738	20/04/16	A	
24/04/16	30714353493	3	FACTURAS A	46	7,127.51	5,890.50	1,237.01	66175637944295	24/04/16	A	
25/04/16	20237638655	3	FACTURAS A	47	9,487.37	7,840.80	1,646.57	66175638655317	25/04/16	A	
25/04/16	27125537400	3	FACTURAS A	48	8,385.30	6,930.00	1,455.30	66175638656889	25/04/16	A	
25/04/16	30711436355	3	FACTURAS A	49	18,150.00	15,000.00	3,150.00	66175638659691	25/04/16	A	
25/04/16	30677600825	3	FACTURAS A	50	7,127.51	5,890.50	1,237.01	66175638661277	25/04/16	A	
25/04/16	23275517534	3	FACTURAS A	51	9,487.37	7,840.80	1,646.57	66175638668892	25/04/16	A	
25/04/16	27134911765	3	FACTURAS A	52	8,470.00	7,000.00	1,470.00	66175638671160	25/04/16	A	
29/04/16	30646950623	3	FACTURAS A	53	23,574.89	21,334.74	2,240.15	66185745106278	29/04/16	A	
30/04/16	30550245309	3	FACTURAS A	54	22,992.00	22,992.00	0.00	66185769234064	30/04/16	A	
30/04/16	30550245309	3	FACTURAS A	55	18,749.64	16,968.00	1,781.64	66185769261581	30/04/16	A	
30/04/16	30550245309	3	FACTURAS A	56	9,287.53	8,405.00	882.53	66185770126295	30/04/16	A	
30/04/16	30550245309	3	FACTURAS A	57	18,811.00	18,811.00	0.00	66185770143285	30/04/16	A	
30/04/16	30646950623	3	FACTURAS A	58	24,478.81	22,152.77	2,326.04	66185770145745	30/04/16	A	

Si todo funciona correctamente el documento registrado tanto en el software, como en el fisco deben estar en igual estado, con iguales condiciones. Obviamente que el tipo de puesto de venta, debe ser uno que pertenezca a la factura electrónica, en caso contrario esta premisa no se cumplirá.
El botón de búsqueda permite realizar una conciliación automática de los comprobantes informados versus los existentes en el sistemas.
En caso de que ocurra algún error, o el comprobante no exista, o se encuentre algún inconveniente, el Web Service devolverá el código de error y la descripción del mismo.

Vea también:

Documentos comerciales
Factura Electrónica
CAE
Estado CAE
Vencimiento del CAE

8.5.4 Notas DB/CR

Registración de notas de crédito o débito. Las notas debito y crédito son documentos o comprobantes que las empresas registran para realizar un ajuste a una cuenta de terceros, ya sea por errores o por el cambio de condiciones que generan un mayor o

menor valor de la respectivo cuenta corriente. Las notas de crédito por diferencia en cobros, además de registrarse, se informarán en el libro IVA ventas. Para que no quede remanente o diferencias de saldos, se debe en la cobranza registrar el concepto la misma diferencia numérica. De esta manera tanto en la contabilidad como en tesorería el saldo sera el mismo.

Imputaciones:

Todas las practicas que tengan alguna diferencia en cuanto al precio pactado, por alguno de lo motivos citados anteriormente de una determinada factura para una obra social especifica. Nunca el valor de crédito o débito podra superar el total de la práctica.

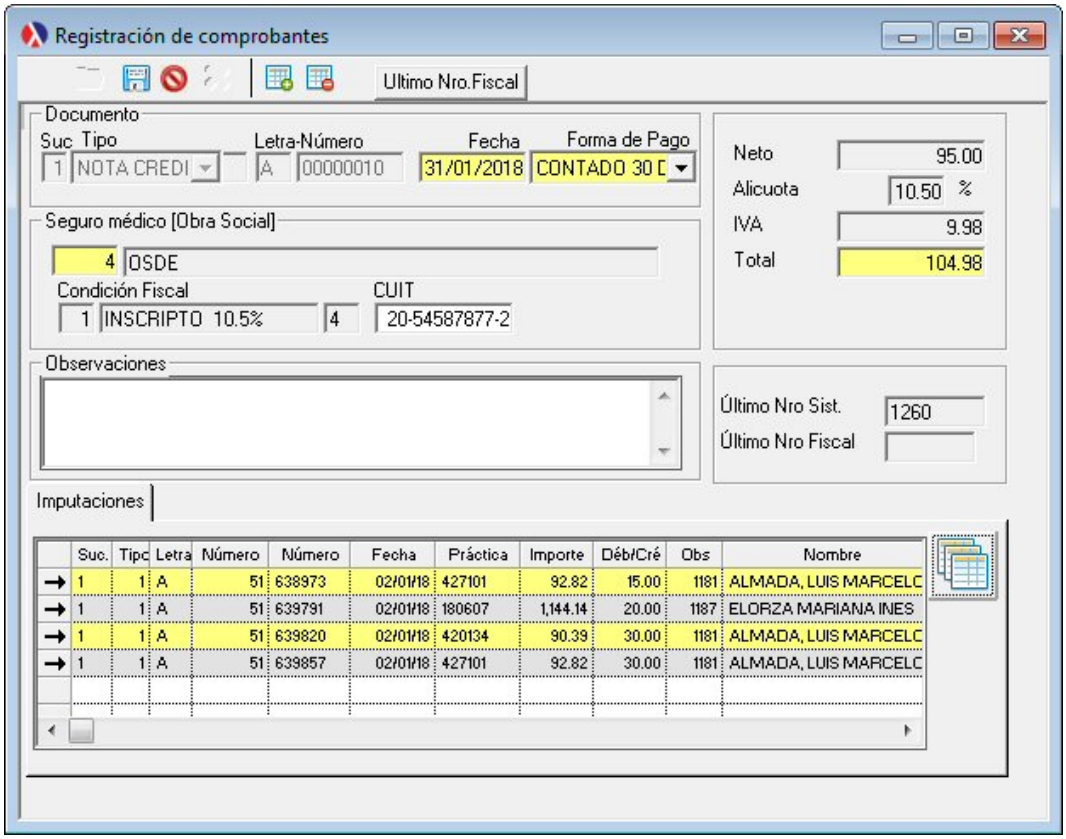

Seleccionar una o mas facturas, la cual traera todas las prácticas que se encuentran en la misma. Solo aplicarle el valor correspondiente a aquellas prácticas individuales que estén en disputa. Se puede aplicar un porcentaje global (%) el cual replicara sobre todas las prácticas de la factura o bien realizar el cambio manualmente a cada una que se desee.

© 2005 LandaWare

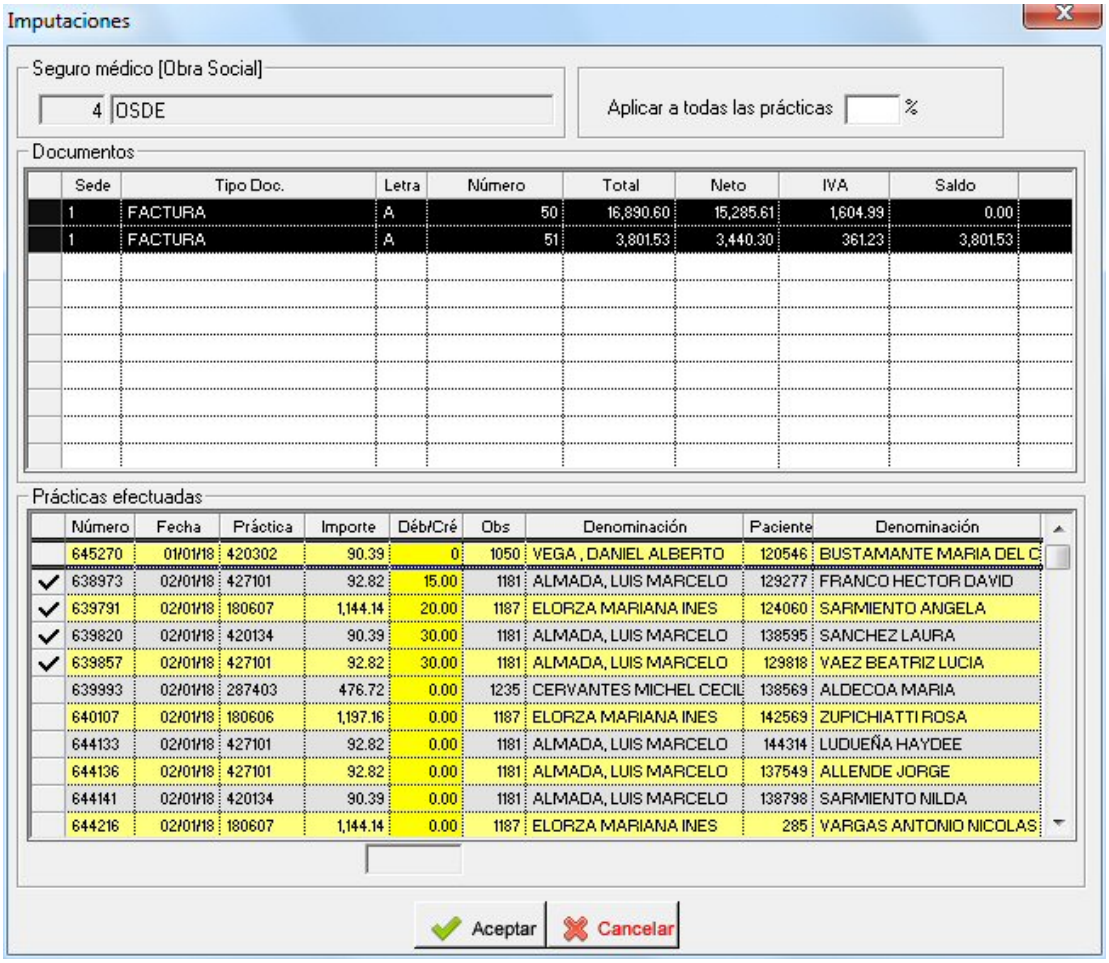

Observaciones:
Las notas de débito/crédito si se imputan en la cobranza y se genera automáticamente los pagos a los profesionales, estas serán replicadas y afectarán el saldo del médico y las retenciones también aplicaran en función de estos conceptos.

Vea también:

Documentos comerciales: Nota de débito
Documentos comerciales: Nota de crédito
Factura Electrónica
CAE
Estado CAE
Vencimiento del CAE

© 2005 LandaWare

8.5.5 Corregir

8.5.5.1 Factura Importe

Proceso que permite corregir el importe de cada práctica siempre que el comprobante no hay sido informado al fisco.Al igual que con el proceso de confección de factura se pueden hacer cambios globales por código de prácticas. También es posible eliminar/ agregar ítems en el comprobante. Luego de que se cambien los valores unitarios, se realizará la suma nuevamente para recalcular el nuevo total.

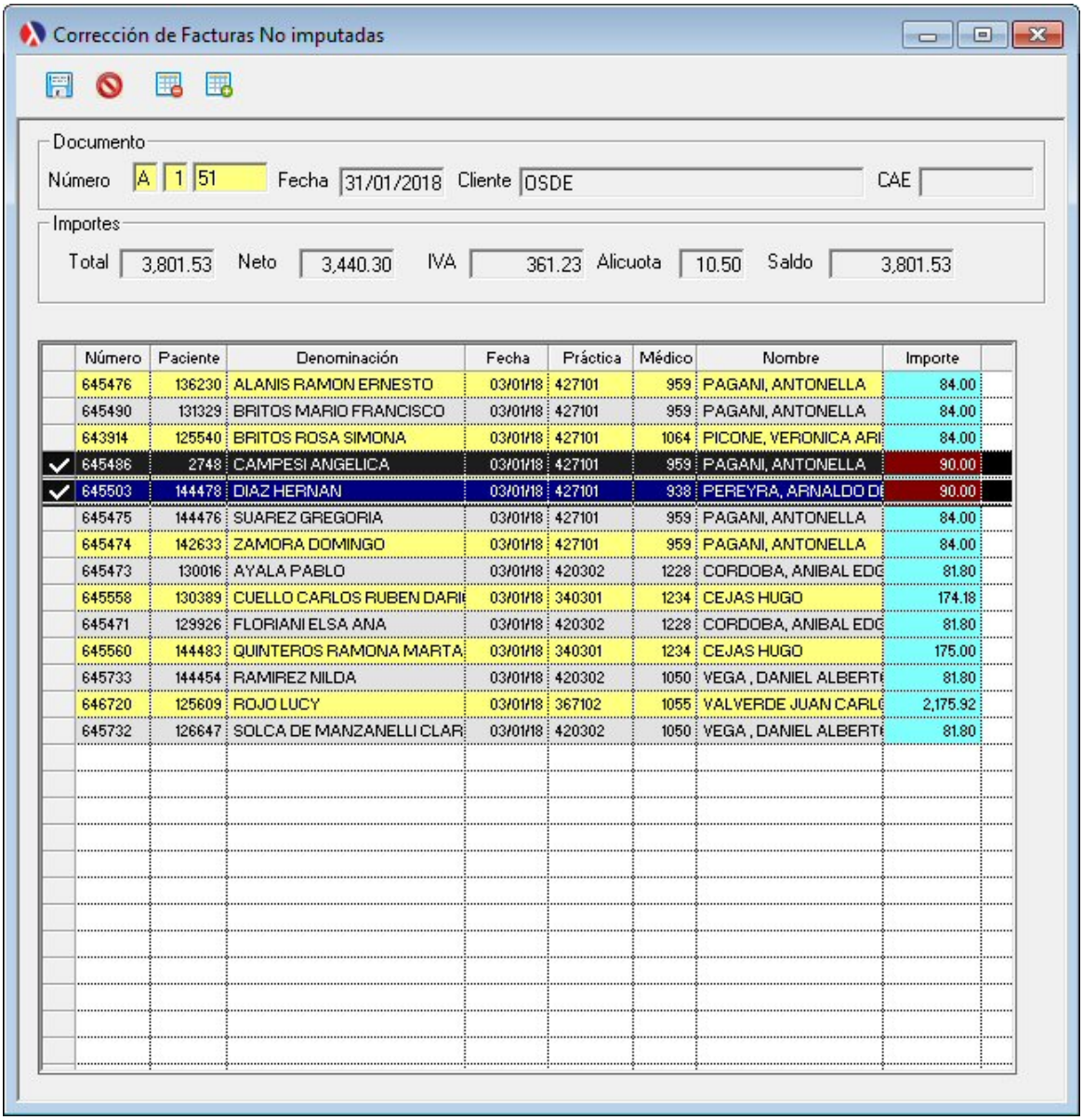

8.5.5.2 CAE

Proceso que permite corregir todos los datos que provienen con el CAE, estos son el número de CAE, le fecha de vencimiento y el estado.
Esto se aplica cuando por alguna inconsistencia se informo y fallo y quedo el proceso inconcluso. Serian casos totalmente excepcionales.
Recordar que esto aplica solo a punto de venta que tengan activo la facturación electronica

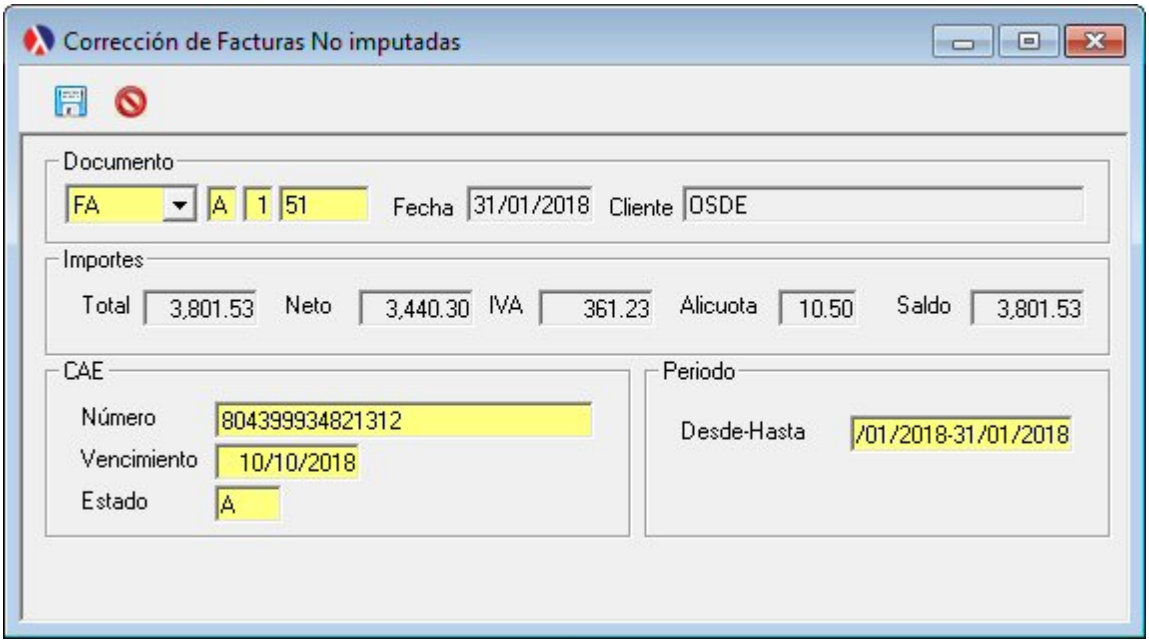

Vea también:

Factura Electrónica
CAE
Estado CAE
Vencimiento del CAE

8.5.6 Cancelar Saldos

8.5.6.1 Cancelar Saldos

Proceso que permite cancelar saldo de facturas con saldo deudor. Cancela en forma total el saldo restante, es decir que lo pone a 0. Se utiliza en algunas ocasiones como un remanente deudor que queda por diferencia de precio, redondeo de centavos, débito sin documento respaldatorio, no reconocimiento de la deuda por parte del deudor y cualquier otra situación que demande la cancelación de saldo. Solo resta confirmar la operación y el cambio sera aplicado. El saldo de la cuenta corriente se actualizará de manera automática.

© 2005 LandaWare

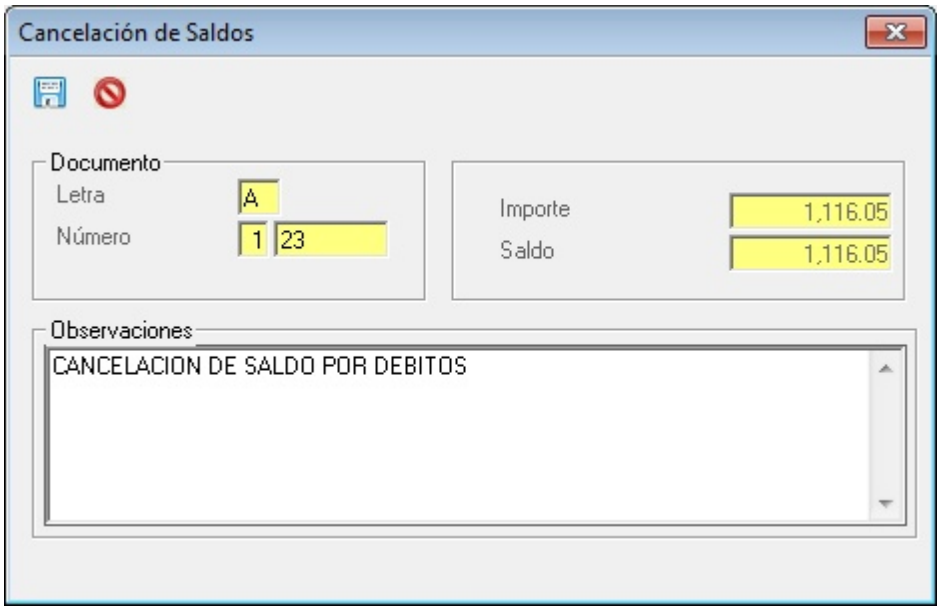

8.5.6.2 Reporte Cancelación

Emisión de listado de comprobantes con saldos cancelados, muestra todos los comprobantes que hayan sido cancelado el saldo (total/parcial). Posee filtros, por fecha de comprobante que acotan los resultados por pantalla o impresora.

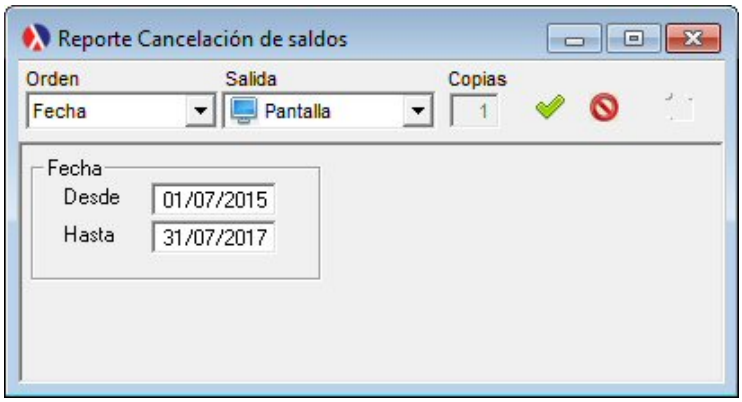

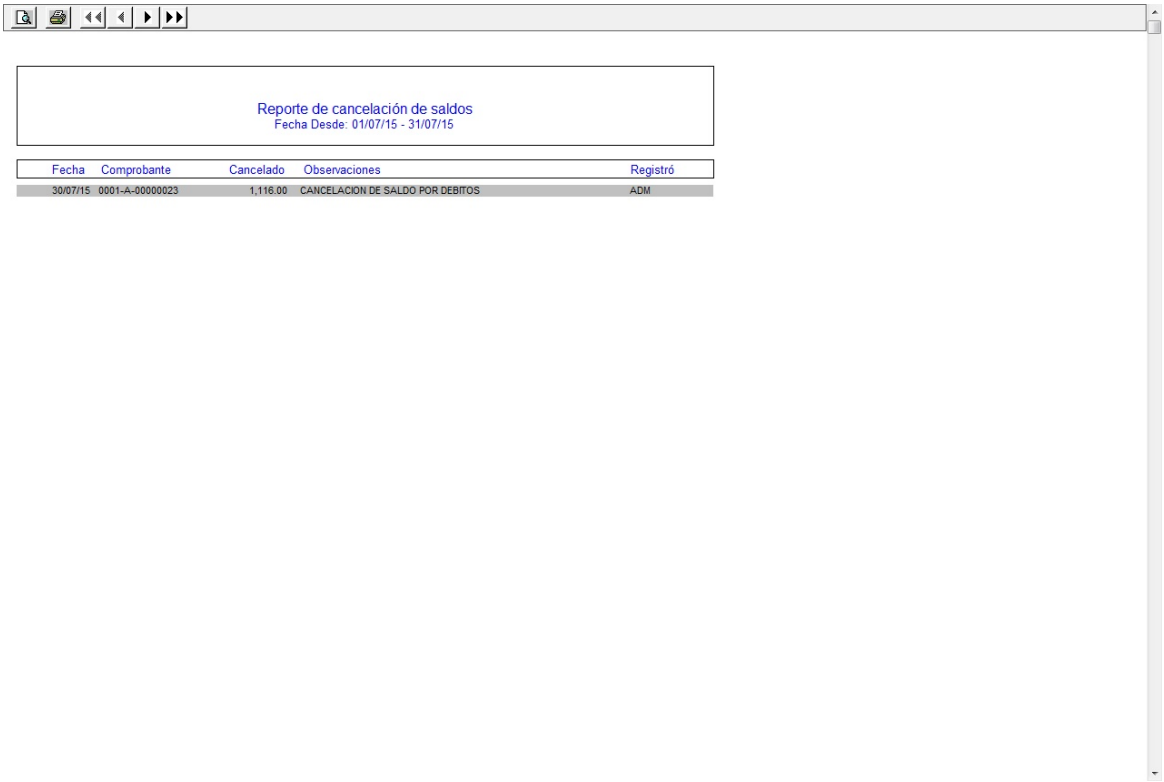

Reporte de cancelación de saldos
Fecha Desde: 01/07/15 - 31/07/15

Fecha	Comprobante	Cancelado	Observaciones	Registró
30/07/15	0001-A-00000023	1,116.00	CANCELACION DE SALDO POR DEBITOS	ADM

Vista Preliminar del Reporte

© 2005 LandaWare

8.6 Contabilidad

8.6.1 Caja

8.6.1.1 Caja

Registración contable de movimientos de ingreso y egreso de caja diaria.

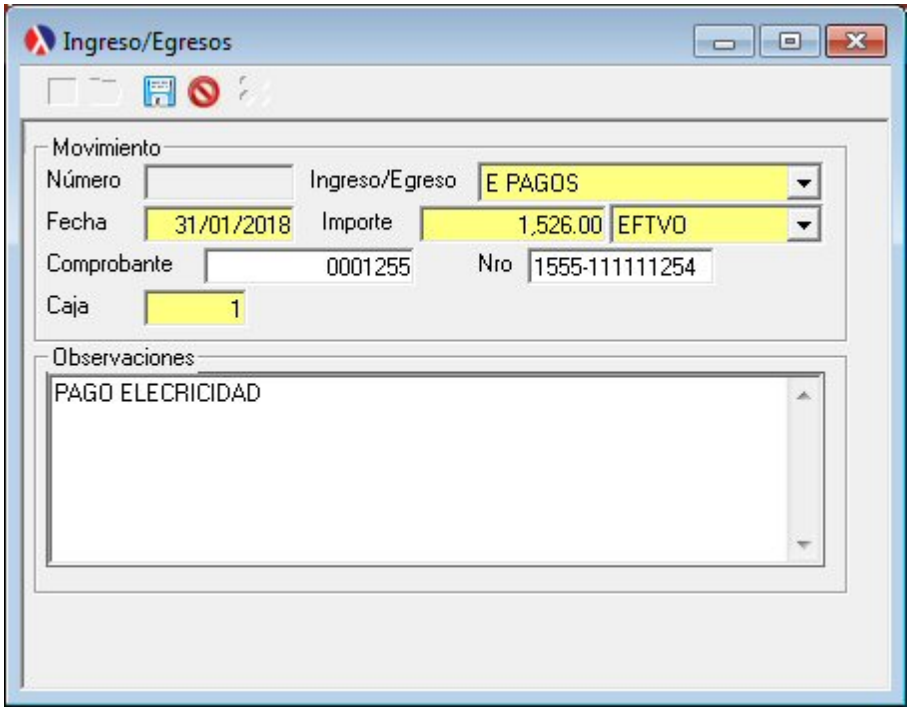

- Número, único-incremental-automático.
- Caja, selección de las diferentes cajas.
- Ingreso/Egreso, selección de conceptos de ingreso o egreso de valores.
- Fecha de la operación.
- Importe de ingreso/egreso.
- Comprobante que demuestra el egreso o ingreso.
- Observaciones

Vea también:

Libro Caja

8.6.1.2 Seleccionar

Selección de caja permite una vez elegida, mientras este la sesión en curso que todas las operaciones de ingreso/egreso que se hagan desde la sesión y con el usuario queden registradas con la caja que seleccionó. Se puede elegir desde esta ventana o si se encuentra activo la funcionalidad de caja en los lugares requerido se abrira esta ventana sola, siempre y cuando no se haya elegido previamente una caja.

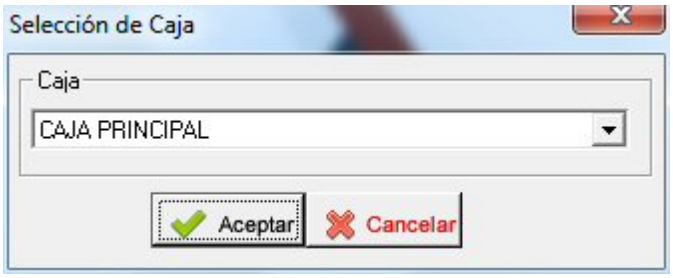

8.6.1.3 Mantenimiento

Mantenimiento de caja, es un proceso que facilita la tarea de apertura y cierre de caja. Una caja puede abrirse con saldo inicial o saldo cero y puede cerrarse con saldo mayor o igual que cero. Luego de la apertura se iran acumulando movimientos diarios que modifican el saldo parcial.

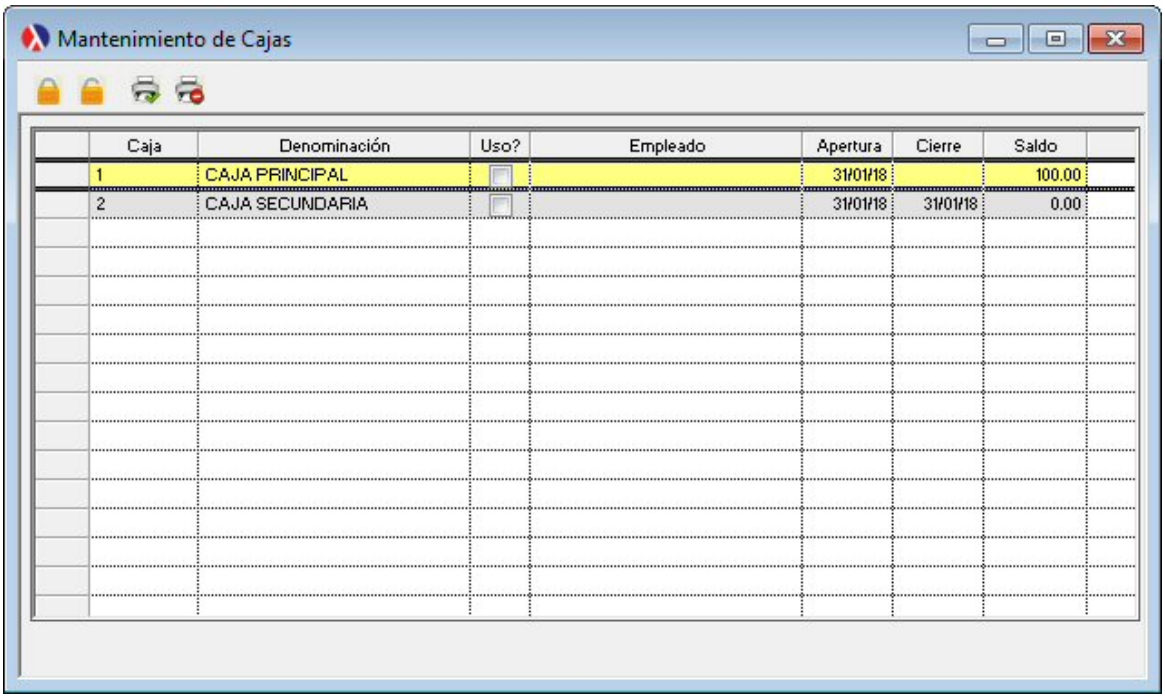

Apertura/Cierre

Vista de apertura, con saldo inicial

Vista de cierre, con saldo final

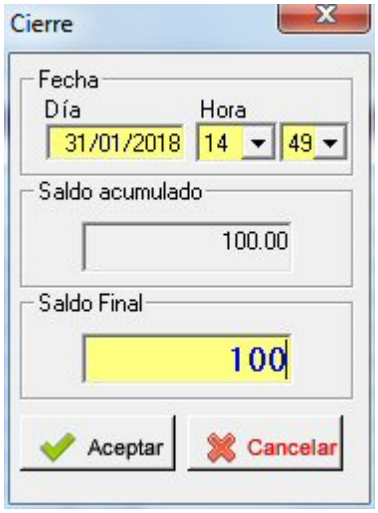

8.6.1.4 Reporte

8.6.1.4.1 Libro Caja

Emisión de listado que informa los movimientos de ingreso y egreso generados por la caja chica en periodo de tiempo, muestra la facturación comprendida en un periodo de tiempo. De igual manera se impactarán de manera automática los movimientos correspondientes con la cobranza y pagos registrados.

© 2005 LandaWare

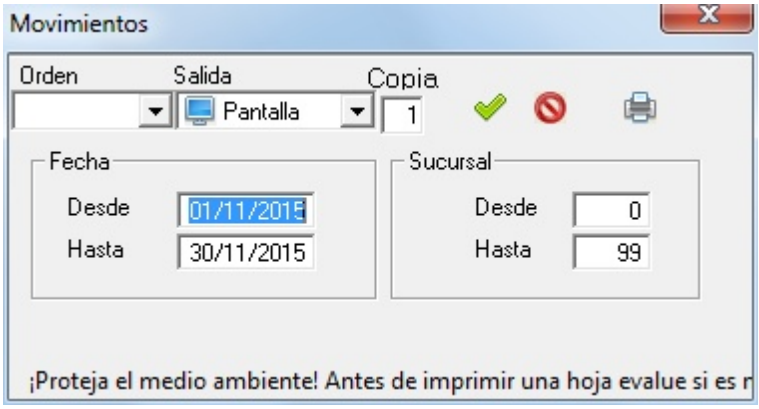

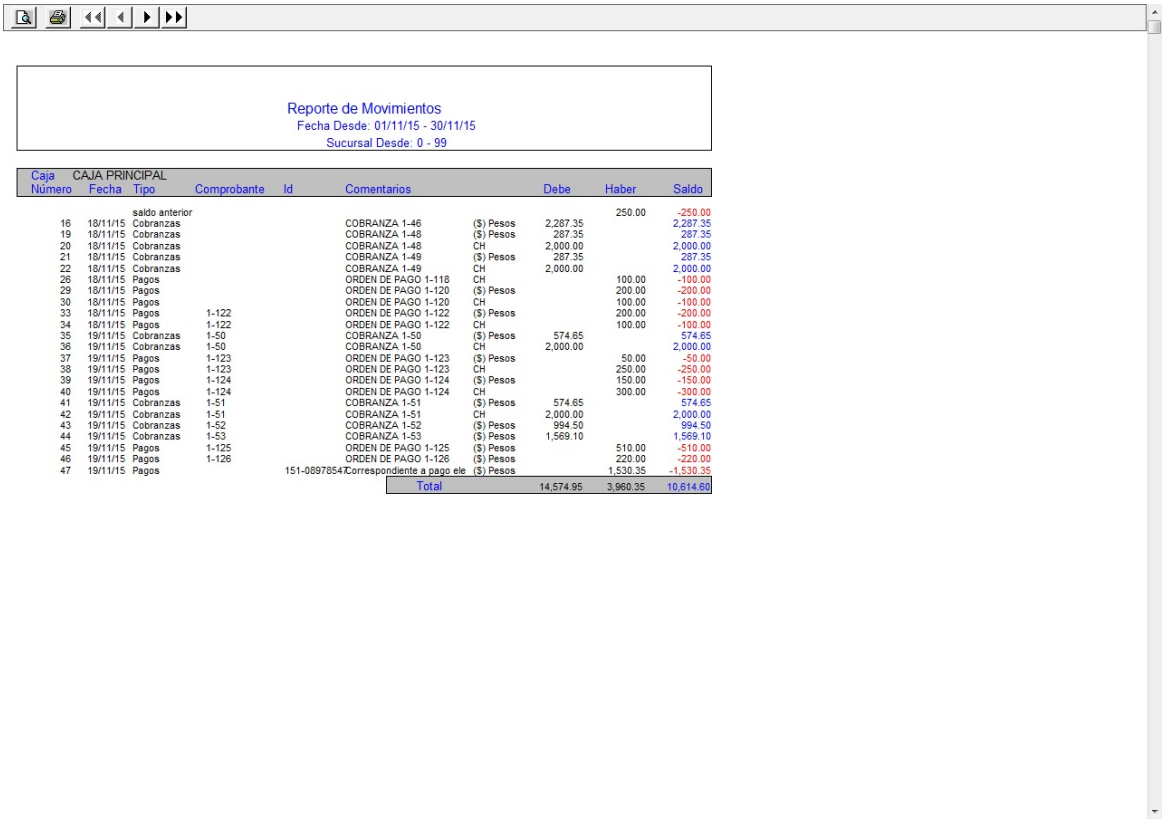

Reporte de Movimientos
Fecha Desde: 01/11/15 - 30/11/15
Sucursal Desde: 0 - 99

Caja CAJA PRINCIPAL

Número	Fecha	Tipo	Comprobante	Id	Comentarios		Debe	Haber	Saldo
		saldo anterior						250.00	-250.00
16	18/11/15	Cobranzas			COBRANZA 1-46	($) Pesos	2,287.35		2,287.35
19	18/11/15	Cobranzas			COBRANZA 1-48	($) Pesos	287.35		287.35
20	18/11/15	Cobranzas			COBRANZA 1-48	CH	2,000.00		2,000.00
21	18/11/15	Cobranzas			COBRANZA 1-49	($) Pesos	287.35		287.35
22	18/11/15	Cobranzas			COBRANZA 1-49	CH	2,000.00		2,000.00
26	18/11/15	Pagos			ORDEN DE PAGO 1-118	CH		100.00	-100.00
29	18/11/15	Pagos			ORDEN DE PAGO 1-120	($) Pesos		200.00	-200.00
30	18/11/15	Pagos			ORDEN DE PAGO 1-120	CH		100.00	-100.00
33	18/11/15	Pagos	1-122		ORDEN DE PAGO 1-122	($) Pesos		200.00	-200.00
34	18/11/15	Pagos	1-122		ORDEN DE PAGO 1-122	CH		100.00	-100.00
35	19/11/15	Cobranzas	1-50		COBRANZA 1-50	($) Pesos	574.65		574.65
36	19/11/15	Cobranzas	1-50		COBRANZA 1-50	CH	2,000.00		2,000.00
37	19/11/15	Pagos	1-123		ORDEN DE PAGO 1-123	($) Pesos		50.00	-50.00
38	19/11/15	Pagos	1-123		ORDEN DE PAGO 1-123	CH		250.00	-250.00
39	19/11/15	Pagos	1-124		ORDEN DE PAGO 1-124	($) Pesos		150.00	-150.00
40	19/11/15	Pagos	1-124		ORDEN DE PAGO 1-124	CH		300.00	-300.00
41	19/11/15	Cobranzas	1-51		COBRANZA 1-51	($) Pesos	574.65		574.65
42	19/11/15	Cobranzas	1-51		COBRANZA 1-51	CH	2,000.00		2,000.00
43	19/11/15	Cobranzas	1-52		COBRANZA 1-52	($) Pesos	994.50		994.50
44	19/11/15	Cobranzas	1-53		COBRANZA 1-53	($) Pesos	1,569.10		1,569.10
45	19/11/15	Pagos	1-125		ORDEN DE PAGO 1-125	($) Pesos		510.00	-510.00
46	19/11/15	Pagos	1-126		ORDEN DE PAGO 1-126	($) Pesos		220.00	-220.00
47	19/11/15	Pagos		151-08978547	Correspondiente a pago ele	($) Pesos		1,530.35	-1,530.35
					Total		14,574.95	3,960.35	10,614.60

Vista Preliminar del Reporte

Vea también:

Libro Caja

8.6.1.4.2 Movimientos

Emisión de movimientos de caja diario, muestra en detalle cada uno de los movimientos de ingreso/egreso que modifican la caja diaria.

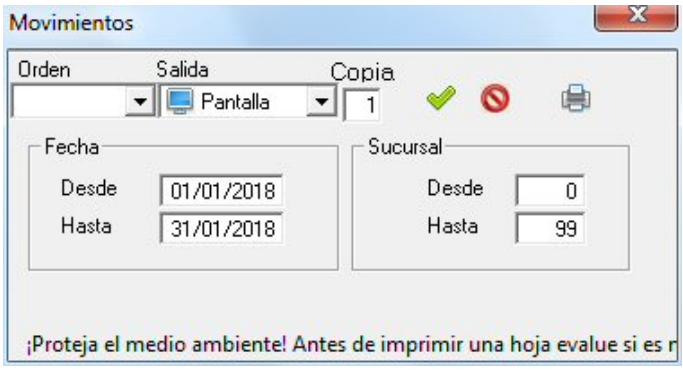

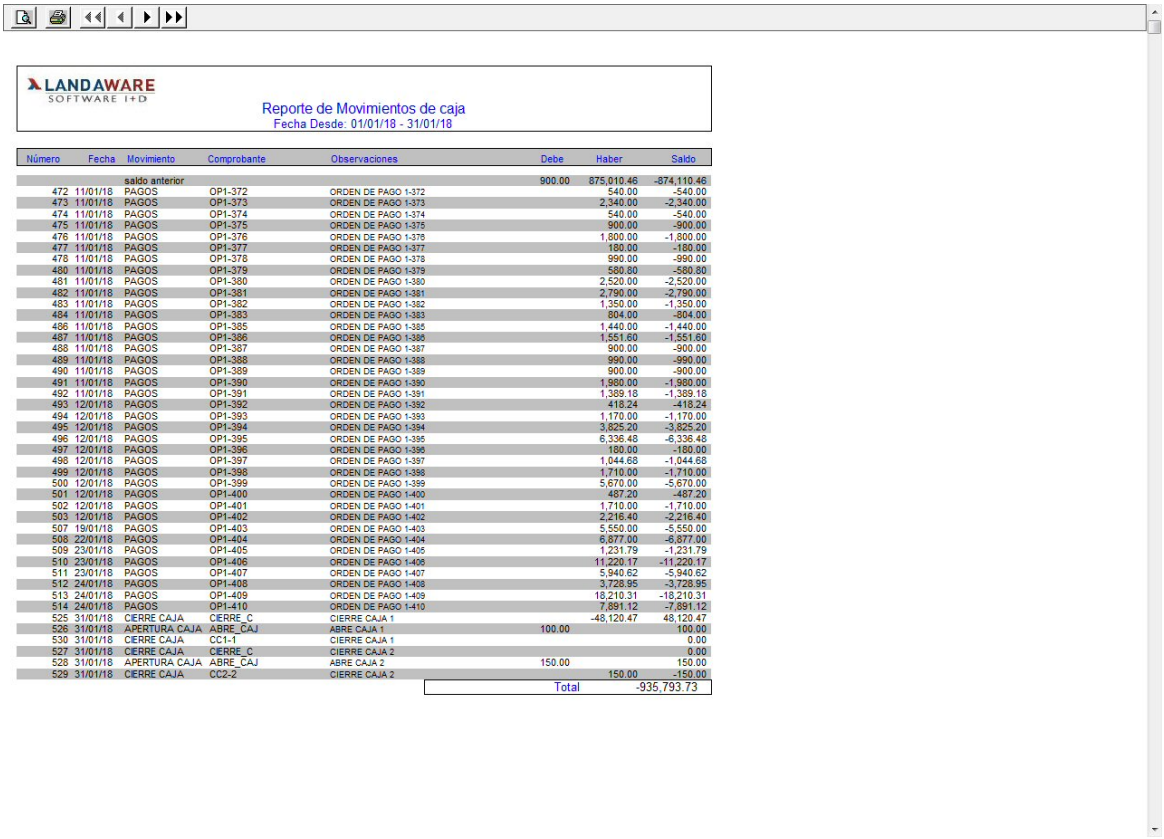

LANDAWARE SOFTWARE I+D

Reporte de Movimientos de caja
Fecha Desde: 01/01/18 - 31/01/18

Número	Fecha	Movimiento	Comprobante	Observaciones	Debe	Haber	Saldo
		saldo anterior			900.00	875,010.46	-874,110.46
472	11/01/18	PAGOS	OP1-372	ORDEN DE PAGO 1-372		540.00	-540.00
473	11/01/18	PAGOS	OP1-373	ORDEN DE PAGO 1-373		2,340.00	-2,340.00
474	11/01/18	PAGOS	OP1-374	ORDEN DE PAGO 1-374		540.00	-540.00
475	11/01/18	PAGOS	OP1-375	ORDEN DE PAGO 1-375		900.00	-900.00
476	11/01/18	PAGOS	OP1-376	ORDEN DE PAGO 1-376		1,800.00	-1,800.00
477	11/01/18	PAGOS	OP1-377	ORDEN DE PAGO 1-377		180.00	-180.00
478	11/01/18	PAGOS	OP1-378	ORDEN DE PAGO 1-378		990.00	-990.00
480	11/01/18	PAGOS	OP1-379	ORDEN DE PAGO 1-379		580.80	-580.80
481	11/01/18	PAGOS	OP1-380	ORDEN DE PAGO 1-380		2,520.00	-2,520.00
482	11/01/18	PAGOS	OP1-381	ORDEN DE PAGO 1-381		2,790.00	-2,790.00
483	11/01/18	PAGOS	OP1-382	ORDEN DE PAGO 1-382		1,350.00	-1,350.00
484	11/01/18	PAGOS	OP1-383	ORDEN DE PAGO 1-383		804.00	-804.00
486	11/01/18	PAGOS	OP1-385	ORDEN DE PAGO 1-385		1,440.00	-1,440.00
487	11/01/18	PAGOS	OP1-386	ORDEN DE PAGO 1-386		1,551.60	-1,551.60
488	11/01/18	PAGOS	OP1-387	ORDEN DE PAGO 1-387		900.00	-900.00
489	11/01/18	PAGOS	OP1-388	ORDEN DE PAGO 1-388		990.00	-990.00
490	11/01/18	PAGOS	OP1-389	ORDEN DE PAGO 1-389		900.00	-900.00
491	11/01/18	PAGOS	OP1-390	ORDEN DE PAGO 1-390		1,980.00	-1,980.00
492	11/01/18	PAGOS	OP1-391	ORDEN DE PAGO 1-391		1,389.18	-1,389.18
493	12/01/18	PAGOS	OP1-392	ORDEN DE PAGO 1-392		418.24	-418.24
494	12/01/18	PAGOS	OP1-393	ORDEN DE PAGO 1-393		1,170.00	-1,170.00
495	12/01/18	PAGOS	OP1-394	ORDEN DE PAGO 1-394		3,825.20	-3,825.20
496	12/01/18	PAGOS	OP1-395	ORDEN DE PAGO 1-395		6,336.48	-6,336.48
497	12/01/18	PAGOS	OP1-396	ORDEN DE PAGO 1-396		180.00	-180.00
498	12/01/18	PAGOS	OP1-397	ORDEN DE PAGO 1-397		1,044.68	-1,044.68
499	12/01/18	PAGOS	OP1-398	ORDEN DE PAGO 1-398		1,710.00	-1,710.00
500	12/01/18	PAGOS	OP1-399	ORDEN DE PAGO 1-399		5,670.00	-5,670.00
501	12/01/18	PAGOS	OP1-400	ORDEN DE PAGO 1-400		487.20	-487.20
502	12/01/18	PAGOS	OP1-401	ORDEN DE PAGO 1-401		1,710.00	-1,710.00
503	12/01/18	PAGOS	OP1-402	ORDEN DE PAGO 1-402		2,216.40	-2,216.40
507	19/01/18	PAGOS	OP1-403	ORDEN DE PAGO 1-403		5,550.00	-5,550.00
508	22/01/18	PAGOS	OP1-404	ORDEN DE PAGO 1-404		6,877.00	-6,877.00
509	23/01/18	PAGOS	OP1-405	ORDEN DE PAGO 1-405		1,231.79	-1,231.79
510	23/01/18	PAGOS	OP1-406	ORDEN DE PAGO 1-406		11,220.17	-11,220.17
511	23/01/18	PAGOS	OP1-407	ORDEN DE PAGO 1-407		5,940.62	-5,940.62
512	24/01/18	PAGOS	OP1-408	ORDEN DE PAGO 1-408		3,728.95	-3,728.95
513	24/01/18	PAGOS	OP1-409	ORDEN DE PAGO 1-409		18,210.31	-18,210.31
514	24/01/18	PAGOS	OP1-410	ORDEN DE PAGO 1-410		7,891.12	-7,891.12
525	31/01/18	CIERRE CAJA	CIERRE_C	CIERRE CAJA 1		-48,120.47	48,120.47
526	31/01/18	APERTURA CAJA	ABRE_CAJ	ABRE CAJA 1	100.00		100.00
530	31/01/18	CIERRE CAJA	CC1-1	CIERRE CAJA 1			0.00
527	31/01/18	CIERRE CAJA	CIERRE_C	CIERRE CAJA 2			0.00
528	31/01/18	APERTURA CAJA	ABRE_CAJ	ABRE CAJA 2	150.00		150.00
529	31/01/18	CIERRE CAJA	CC2-2	CIERRE CAJA 2		150.00	-150.00
					Total		-935,793.73

Vista Preliminar del Reporte

8.6.1.4.3 Movimientos diarios

Emisión de movimientos de caja diario, muestra en detalle cada uno de los movimientos de ingreso/egreso que modifican la caja diaria. Agrupa por caja los resultados diarios.

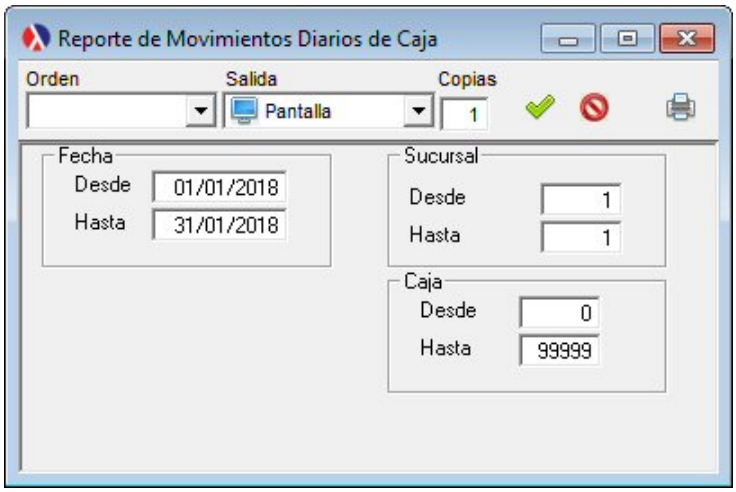

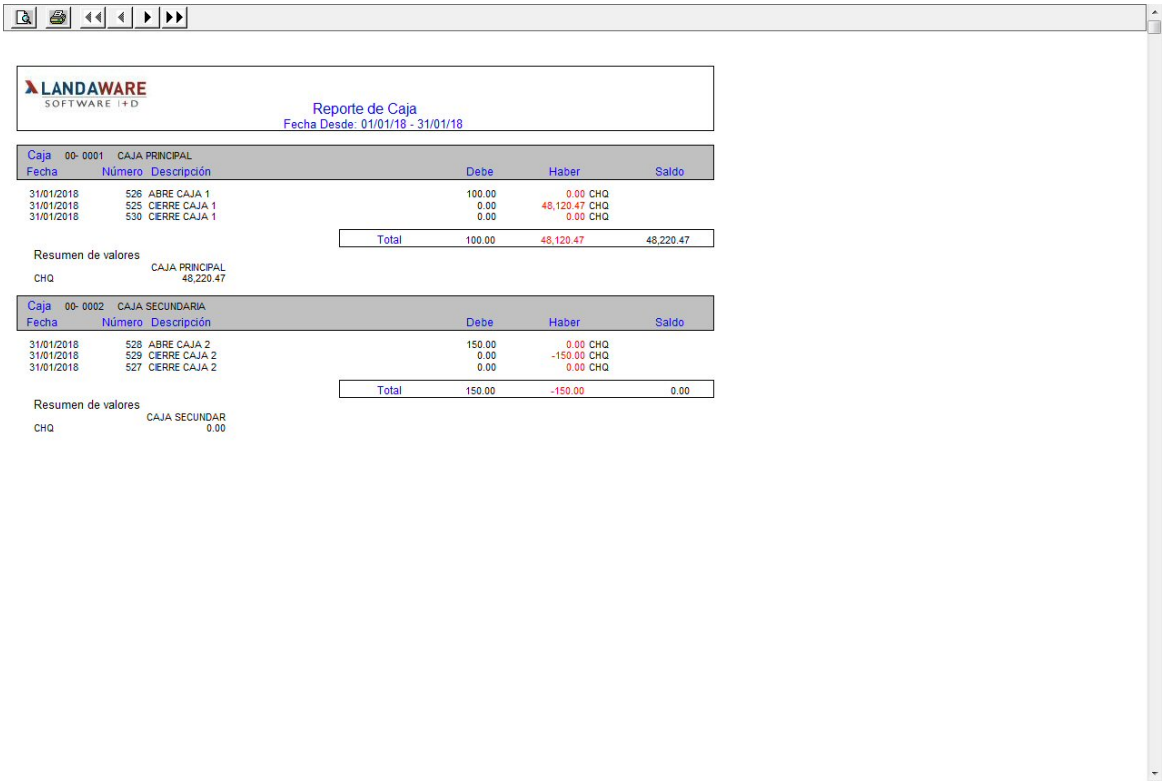

LANDAWARE SOFTWARE I+D

Reporte de Caja
Fecha Desde: 01/01/18 - 31/01/18

Caja 00- 0001 CAJA PRINCIPAL

Fecha	Número	Descripción	Debe	Haber	Saldo
31/01/2018	526	ABRE CAJA 1	100.00	0.00 CHQ	
31/01/2018	525	CIERRE CAJA 1	0.00	48,120.47 CHQ	
31/01/2018	530	CIERRE CAJA 1	0.00	0.00 CHQ	
		Total	100.00	48,120.47	48,220.47

Resumen de valores

	CAJA PRINCIPAL
CHQ	48,220.47

Caja 00- 0002 CAJA SECUNDARIA

Fecha	Número	Descripción	Debe	Haber	Saldo
31/01/2018	528	ABRE CAJA 2	150.00	0.00 CHQ	
31/01/2018	529	CIERRE CAJA 2	0.00	-150.00 CHQ	
31/01/2018	527	CIERRE CAJA 2	0.00	0.00 CHQ	
		Total	150.00	-150.00	0.00

Resumen de valores

	CAJA SECUNDAR
CHQ	0.00

Vista Preliminar del Reporte

8.6.2 Libro IVA Ventas

8.6.2.1 IVA Ventas

Emisión de libro IVA Ventas, muestra la facturación comprendida en un periodo de tiempo. El formato es acorde a las exigencias legales e impositivas.

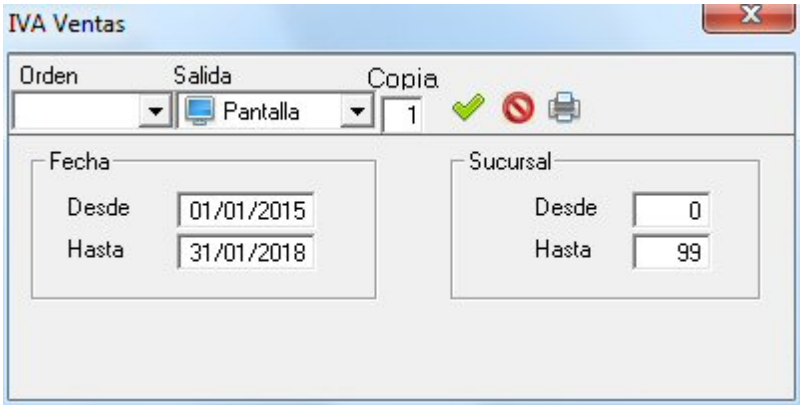

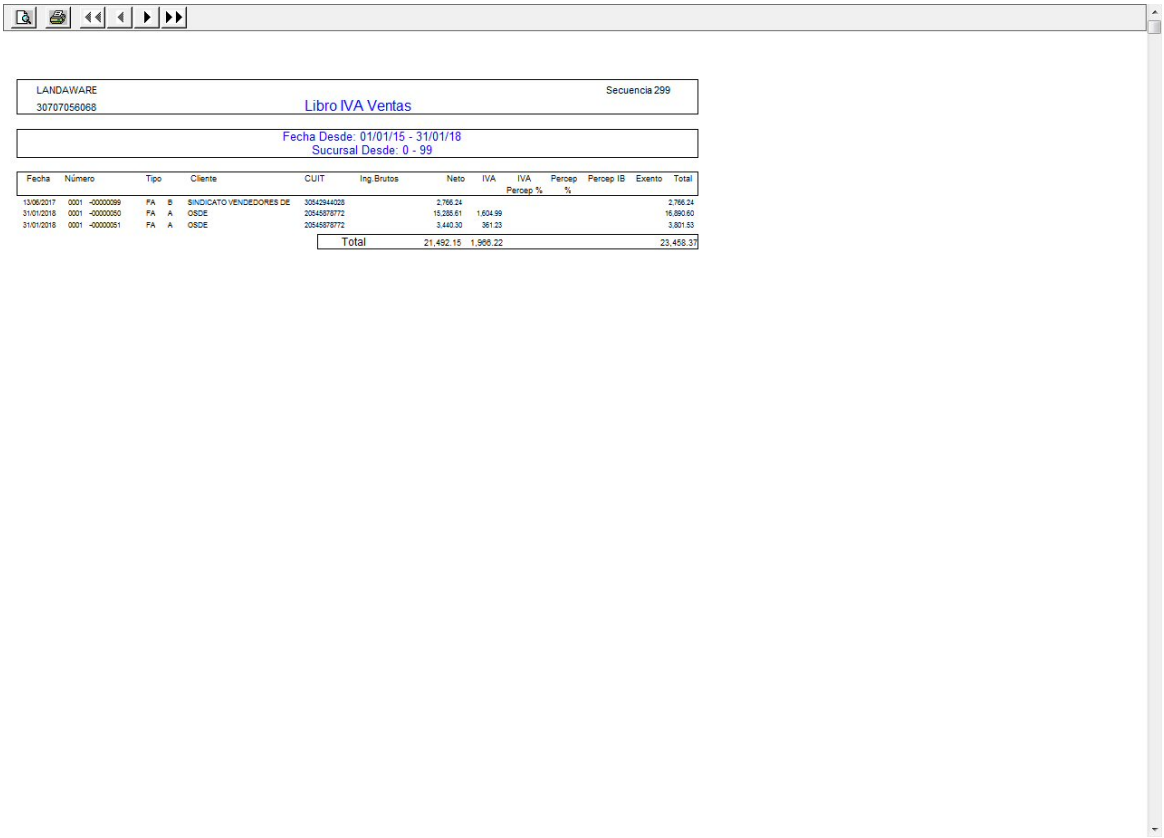

LANDAWARE
30707056068
Secuencia 299

Libro IVA Ventas

Fecha Desde: 01/01/15 - 31/01/18
Sucursal Desde: 0 - 99

Fecha	Número		Tipo		Cliente	CUIT	Ing.Brutos	Neto	IVA	IVA Percep %	Percep %	Percep IB	Exento	Total
13/06/2017	0001	-00000099	FA	B	SINDICATO VENDEDORES DE	30542944028		2,766.24						2,766.24
31/01/2018	0001	-00000050	FA	A	OSDE	20545878772		15,285.61	1,604.99					16,890.60
31/01/2018	0001	-00000051	FA	A	OSDE	20545878772		3,440.30	361.23					3,801.53
						Total		21,492.15	1,966.22					23,458.37

Vista Preliminar del Reporte

8.6.2.2 Secuencia

Acorde a las exigencias fiscales, es obligatorio al presentar de manera oficial el libro IVA ventas que el mismo presente una secuencia, un contador que indica el número de pagina y continua en el siguiente periodo. Esta secuencia puede configurarse antes de ser impreso el libro. Puede modificarse todas las veces que se considere conveniente.

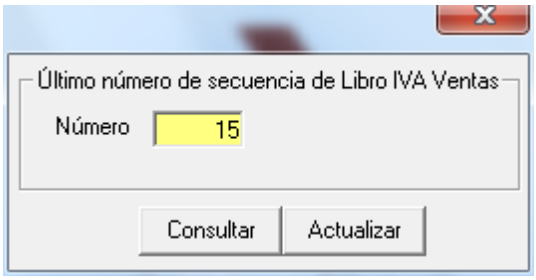

8.6.3 Reporte Consolidado

Emisión de listado consolidado de movimientos de ingreso y egreso. Filtro por fecha del periodo que se desee visualizar. La información es volcada a una matriz para su lectura sencilla. Donde se presenta la siguiente información, por cada fila:

- Periodo en cuestión (meses)
- Conteo de turnos, cantidad total de turnos discriminado por confirmados y confirmados.
- Conteo de prácticas, cantidad total de prácticas efectuadas.
- Total, es el total de ingresos y egresos discriminado de la siguiente manera:
  - Generado, el total de prácticas y turnos confirmados que aún no se hayan facturado al momento de la emisión del reporte.
  - Facturado, el total de prácticas y turnos confirmados que se han facturado al momento de la emisión del reporte.
  - Cobrado, la sumatoria de valores percibidos en concepto a cobros realizados a las obras sociales.
  - Pagado, la sumatoria total de valores entregados a los profesionales a través de las liquidaciones y pagos por medio de las ordenes de pago.

© 2005 LandaWare

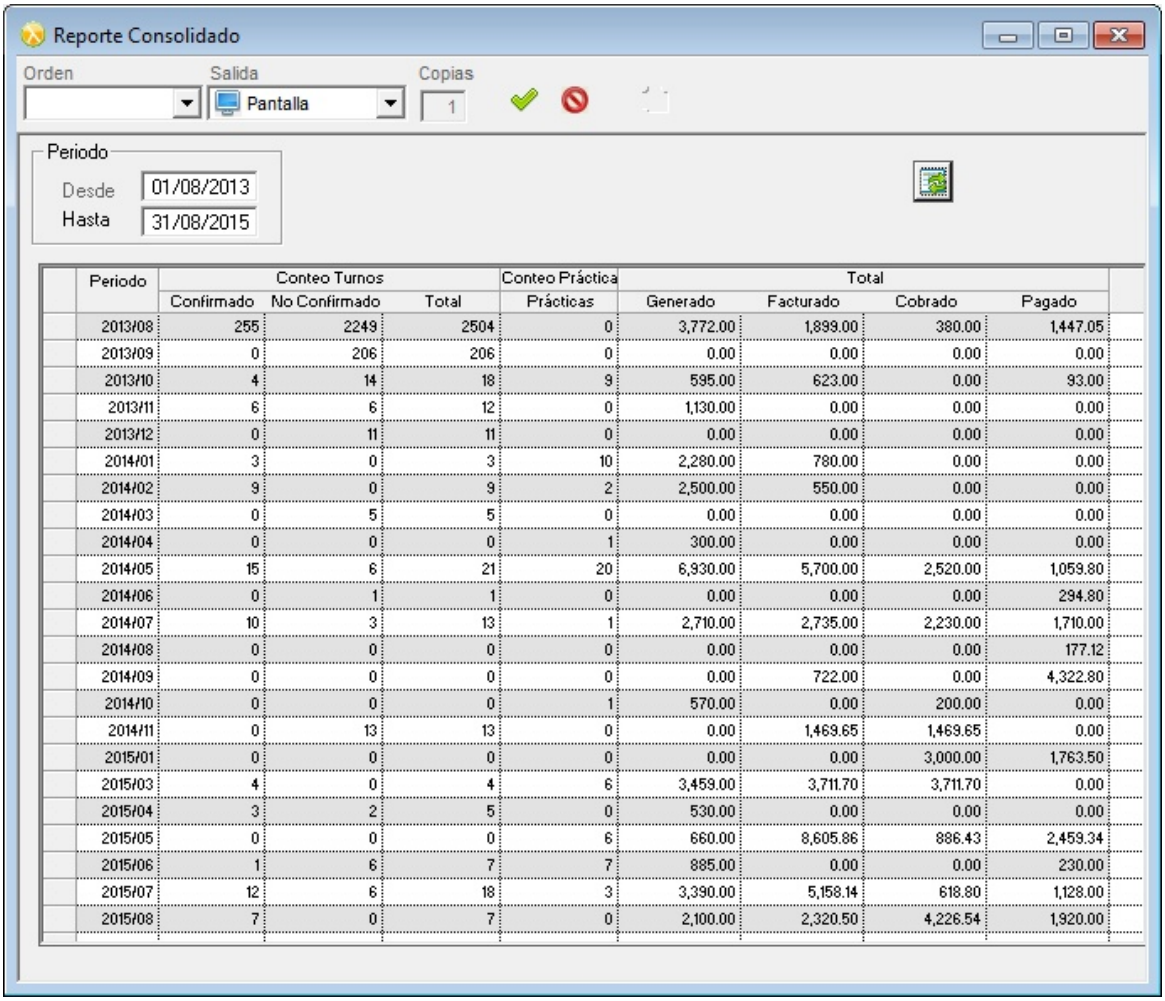

Periodo	Conteo Turnos			Conteo Práctica	Total			
	Confirmado	No Confirmado	Total	Prácticas	Generado	Facturado	Cobrado	Pagado
2013/08	255	2249	2504	0	3,772.00	1,899.00	380.00	1,447.05
2013/09	0	206	206	0	0.00	0.00	0.00	0.00
2013/10	4	14	18	9	595.00	623.00	0.00	93.00
2013/11	6	6	12	0	1,130.00	0.00	0.00	0.00
2013/12	0	11	11	0	0.00	0.00	0.00	0.00
2014/01	3	0	3	10	2,280.00	780.00	0.00	0.00
2014/02	9	0	9	2	2,500.00	550.00	0.00	0.00
2014/03	0	5	5	0	0.00	0.00	0.00	0.00
2014/04	0	0	0	1	300.00	0.00	0.00	0.00
2014/05	15	6	21	20	6,930.00	5,700.00	2,520.00	1,059.80
2014/06	0	1	1	0	0.00	0.00	0.00	294.80
2014/07	10	3	13	1	2,710.00	2,735.00	2,230.00	1,710.00
2014/08	0	0	0	0	0.00	0.00	0.00	177.12
2014/09	0	0	0	0	0.00	722.00	0.00	4,322.80
2014/10	0	0	0	1	570.00	0.00	200.00	0.00
2014/11	0	13	13	0	0.00	1,469.65	1,469.65	0.00
2015/01	0	0	0	0	0.00	0.00	3,000.00	1,763.50
2015/03	4	0	4	6	3,459.00	3,711.70	3,711.70	0.00
2015/04	3	2	5	0	530.00	0.00	0.00	0.00
2015/05	0	0	0	6	660.00	8,605.86	886.43	2,459.34
2015/06	1	6	7	7	885.00	0.00	0.00	230.00
2015/07	12	6	18	3	3,390.00	5,158.14	618.80	1,128.00
2015/08	7	0	7	0	2,100.00	2,320.50	4,226.54	1,920.00

© 2005 LandaWare

Reporte de Consolidado
Fecha Desde: 01/08/13 - 31/08/15

Periodo	Conteo de turnos			Conteo de Prácticas	Total			
	Confirmado	No confirmado	Total	Total	Generado	Facturado	Cobrado	Pagado
201308	255	2249	2504	0	3,772.00	1,899.00	380.00	1,447.05
201309	0	206	206	0	0.00	0.00	0.00	0.00
201310	4	14	18	9	595.00	623.00	0.00	93.00
201311	6	6	12	0	1,130.00	0.00	0.00	0.00
201312	0	11	11	0	0.00	0.00	0.00	0.00
201401	3	0	3	10	2,280.00	780.00	0.00	0.00
201402	9	0	9	2	2,500.00	550.00	0.00	0.00
201403	0	5	5	0	0.00	0.00	0.00	0.00
201404	0	0	0	1	300.00	0.00	0.00	0.00
201405	15	6	21	20	6,930.00	5,700.00	2,520.00	1,059.80
201406	0	1	1	0	0.00	0.00	0.00	294.80
201407	10	3	13	1	2,710.00	2,735.00	2,230.00	1,710.00
201408	0	0	0	0	0.00	0.00	0.00	177.12
201409	0	0	0	0	0.00	722.00	0.00	4,322.80
201410	0	0	0	1	570.00	0.00	200.00	0.00
201411	0	13	13	0	0.00	1,469.65	1,469.65	0.00
201501	0	0	0	0	0.00	0.00	3,000.00	1,763.50
201503	4	0	4	6	3,459.00	3,711.70	3,711.70	0.00
201504	3	2	5	0	530.00	0.00	0.00	0.00
201505	0	0	0	6	660.00	8,605.86	886.43	2,459.34
201506	1	6	7	7	885.00	0.00	0.00	230.00
201507	12	6	18	3	3,390.00	5,158.14	618.80	1,128.00
201508	7	0	7	0	2,100.00	2,320.50	4,226.54	1,920.00

Vista de una porción del reporte donde se observa que en la primera línea se muestra la información correspondiente al cobro. Esta línea esta compuesta por un numero interno de cobranza. La fecha, el numero de recibo la obra social y el importe. El segundo bloque, muestra con que valores fue cobrado, pesos, cheques, etc. Y el último bloque, como fue imputado el pago. La sumatoria de imputaciones debe ser igual a la sumatoria de los valores y esta última debe ser igual a la cobranza.

8.7 Internación

8.7.1 Habitaciones

8.7.1.1 Registrar

Registración de camas por habitación, permite la carga de las habitaciones y camas por habitación, que dispone la institución. Desde esta ventana se pueden dar de alta habitaciones y sus camas, modificar datos o bien eliminarlos.

© 2005 LandaWare

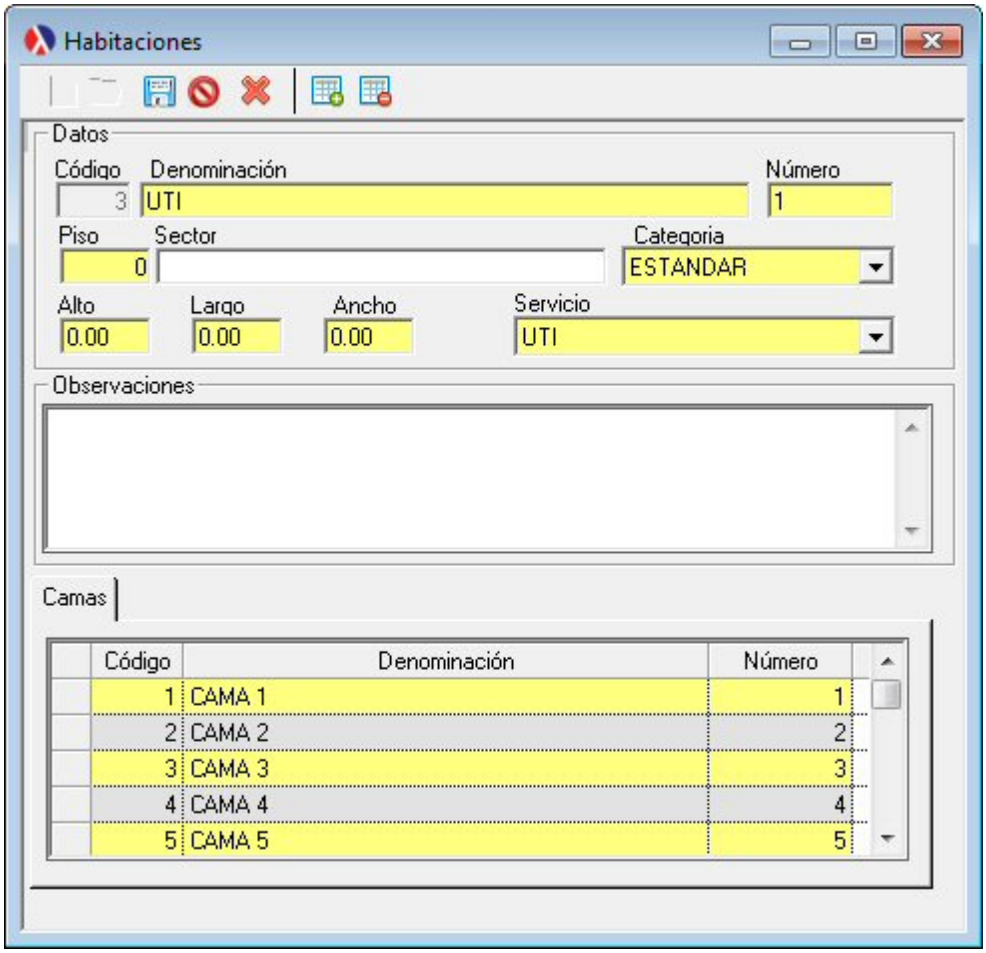

- Código, único-incremental-automático.
- Denominación, descripción de la habitación.
- Número, identificación de la habitación.
- Piso, ubicación en piso
- Sector, clasificación o agrupación según clasificación por función.
- Categoría, clase de habitación.
- Dimensiones, medidas de habitación.
- Observaciones, comentarios a destacar.
- Tabla de camas, código de cama, nombre de cama y número identificatorio propio de la institución.

8.7.1.2 Reporte

Reporte de Habitaciones, ofrece un listado con las habitaciones y sus características.

© 2005 LandaWare

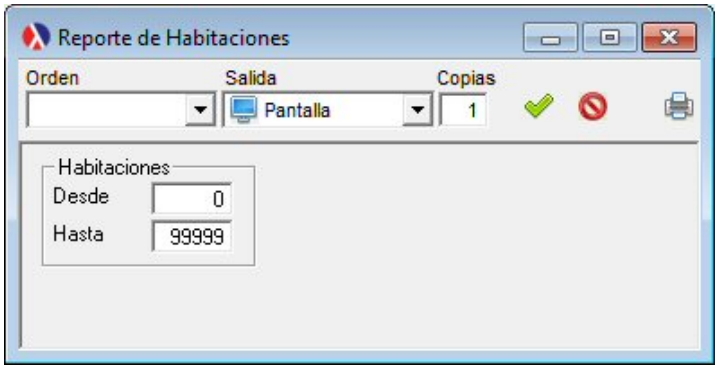

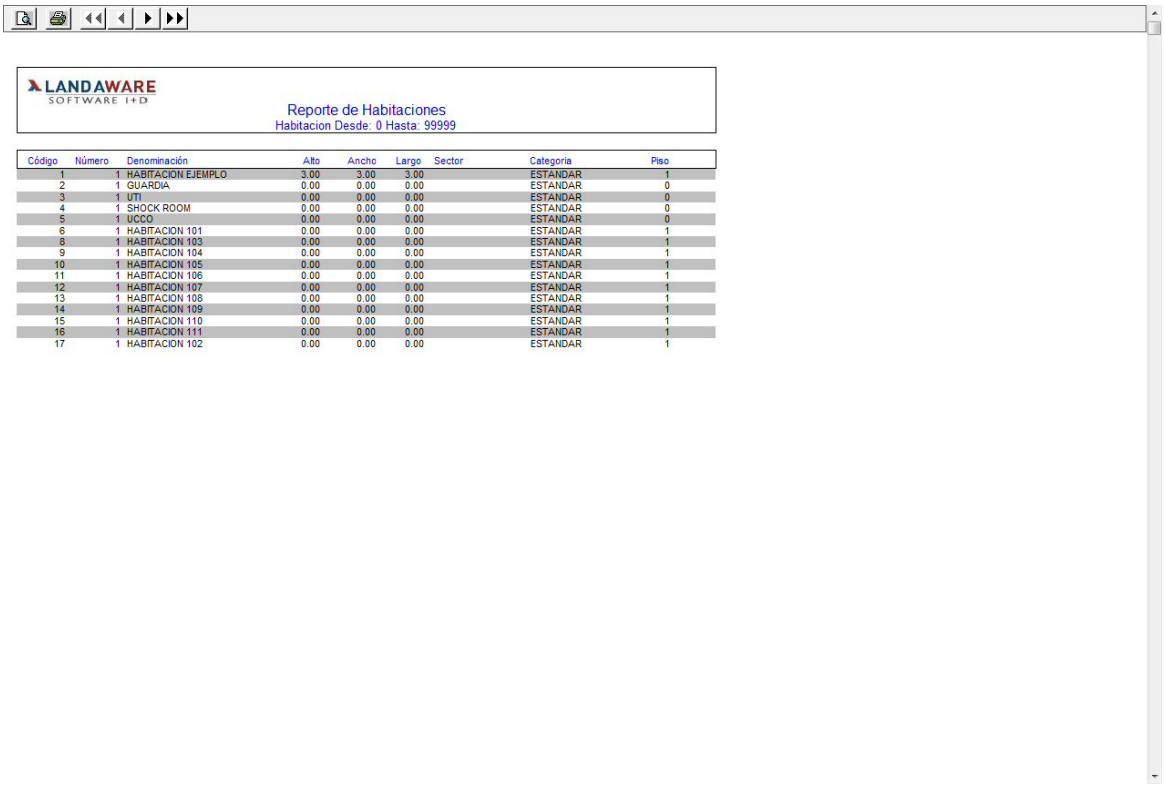

LANDAWARE
SOFTWARE I+D

Reporte de Habitaciones
Habitacion Desde: 0 Hasta: 99999

Código	Número	Denominación	Alto	Ancho	Largo	Sector	Categoria	Piso
1	1	HABITACION EJEMPLO	3.00	3.00	3.00		ESTANDAR	1
2	1	GUARDIA	0.00	0.00	0.00		ESTANDAR	0
3	1	UTI	0.00	0.00	0.00		ESTANDAR	0
4	1	SHOCK ROOM	0.00	0.00	0.00		ESTANDAR	0
5	1	UCCO	0.00	0.00	0.00		ESTANDAR	0
6	1	HABITACION 101	0.00	0.00	0.00		ESTANDAR	1
8	1	HABITACION 103	0.00	0.00	0.00		ESTANDAR	1
9	1	HABITACION 104	0.00	0.00	0.00		ESTANDAR	1
10	1	HABITACION 105	0.00	0.00	0.00		ESTANDAR	1
11	1	HABITACION 106	0.00	0.00	0.00		ESTANDAR	1
12	1	HABITACION 107	0.00	0.00	0.00		ESTANDAR	1
13	1	HABITACION 108	0.00	0.00	0.00		ESTANDAR	1
14	1	HABITACION 109	0.00	0.00	0.00		ESTANDAR	1
15	1	HABITACION 110	0.00	0.00	0.00		ESTANDAR	1
16	1	HABITACION 111	0.00	0.00	0.00		ESTANDAR	1
17	1	HABITACION 102	0.00	0.00	0.00		ESTANDAR	1

Vista Preliminar del Reporte

8.7.1.3 Categorias

Registración de categorías de habitaciones, en forma tabular se ingresa las distintas categorías. Le asignará un código identificatorio, la denominación y las observaciones.

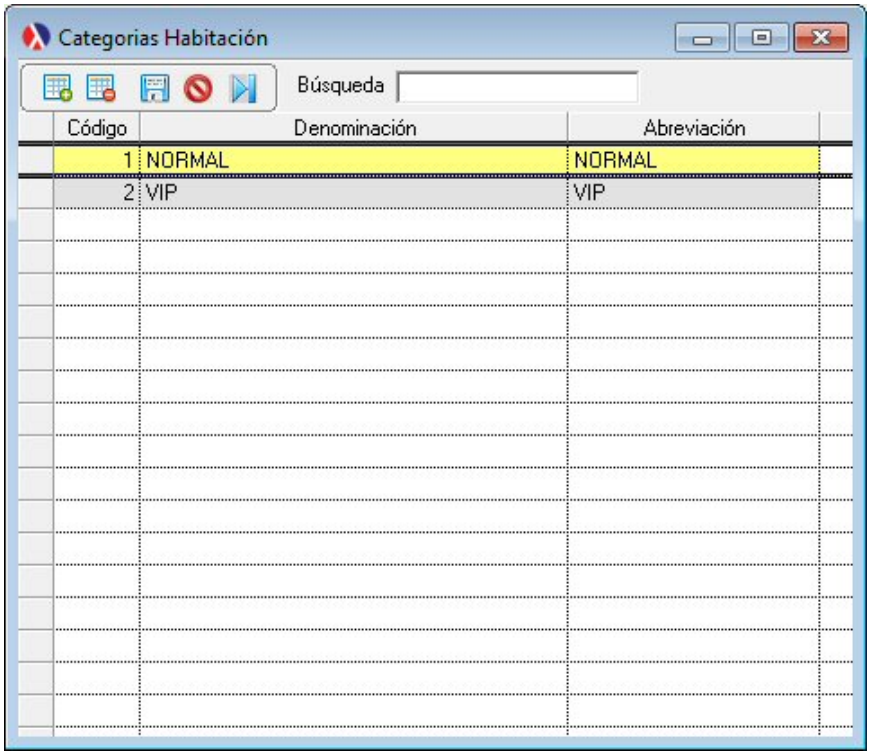

8.7.2 Internado

8.7.2.1 Internaciones

8.7.2.1.1 Movimientos

8.7.2.1.1.1 Instantánea

Ofrece una vista en tiempo real, una foto instantánea del internado en el mismo momento en que se consulta. Se observan todas las camas tanto vacias como ocupadas. Las que se encuentran ocupada arrojan información del paciente, la fecha de ingreso el estado, el seguro medico, quien se indentificó como responsable al momento de la internación, el teléfono de contacto y la orden de internación que dio origen a la internación. También podemos censar el internado en general, conocer con exactitud su ocupación.
Este proceso es ideal para aquellos que desean conocer la evolución del internado con información actualizada constantemente. Planificar y tomar decisiones en función de datos precisos.

Internado:
Se puede asignar una cama, a partir de una orden de internación. Reasignar una cama, hacer una rotación o cambio de un paciente de sector, para esto deberá estar libre la cama destino. También en función de esto último, ver los cambios históricos de un paciente. Al realizar doble clic sobre una cama ocupada se abrirá una ventana que permite realizar acciones sobre el paciente. Estas acciones que se aplican sobre el paciente, son el centro neurálgico del internado.

© 2005 LandaWare

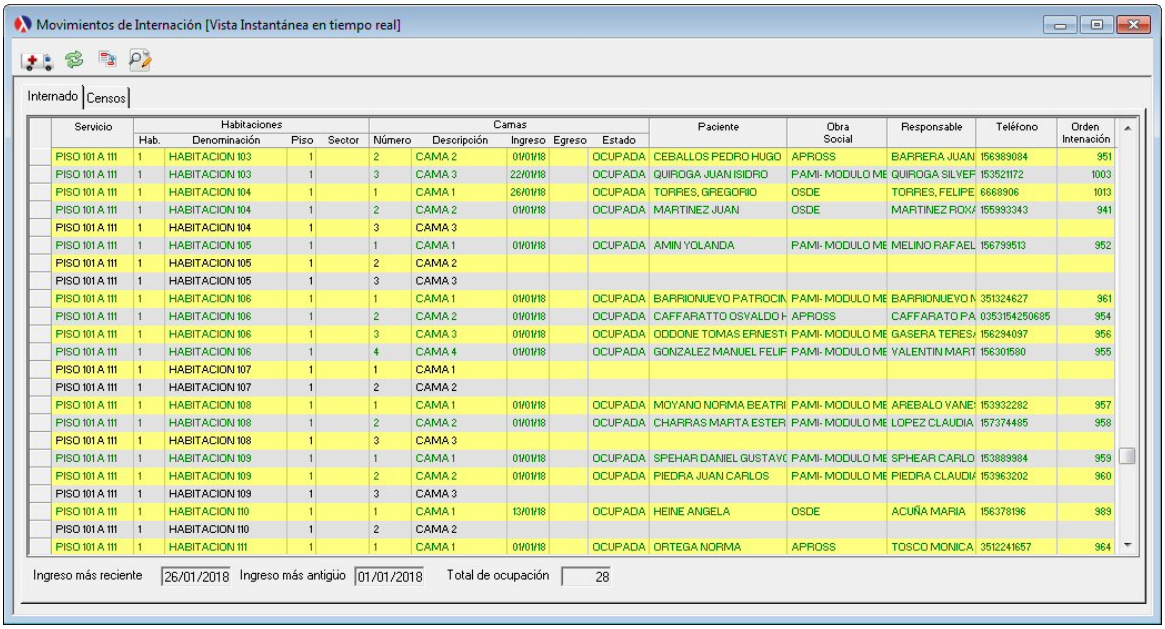

Asignación:
Al presionar el botón de asignación de camas, se abrirá una ventana que permite cambiar el estado de la cama para un determinado momento de tiempo.

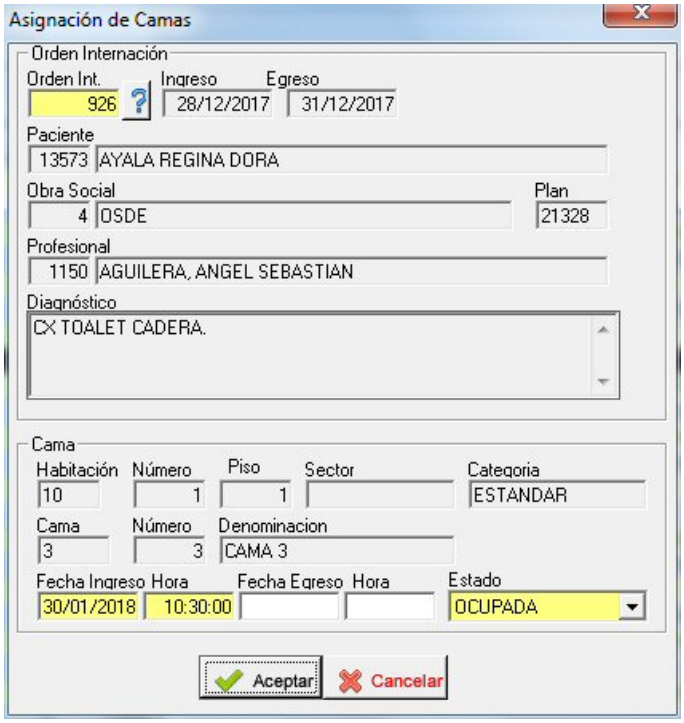

El estado de la cama deberá modificarse de acuerdo la acción que desee aplicarse sobre la cama. Podrá el evento estar o no relacionado con una orden de internación, dependiendo de que se desee hacer con la cama. Si se reserva la habitación o se desea

ocupar se deberá ingresar una Orden internación. No será necesario hacer esto para el caso de desinfección, reparación.
Se deberá ingresar una fecha de ingreso y una hora, no necesariamente ocurrirá lo mismo para el egreso, ya que si se trata de una internación puede que no se conozca con certeza los días que deberá permanecer internado el paciente. El software validará, que el evento se produzca dentro de fechas y horas en que estas se encuentren libres.

Reasignar camar:
Es el proceso de mover un paciente de una cama a otra cama, por diferentes motivos puede surgir esto. Por ejemplo, ingresa por la guardia, luego es trasladado a la UTI y finalmente es trasladado a camas comunes para ser dado de alta médica con posterioridad. El paciente puede transitar en cualquier sentido de un sector a otro, tantas veces sea necesario por los médicos.

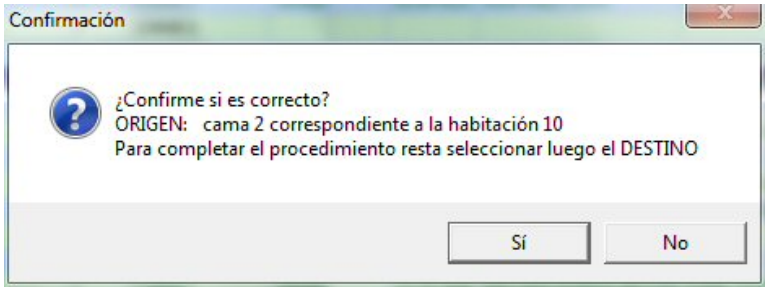

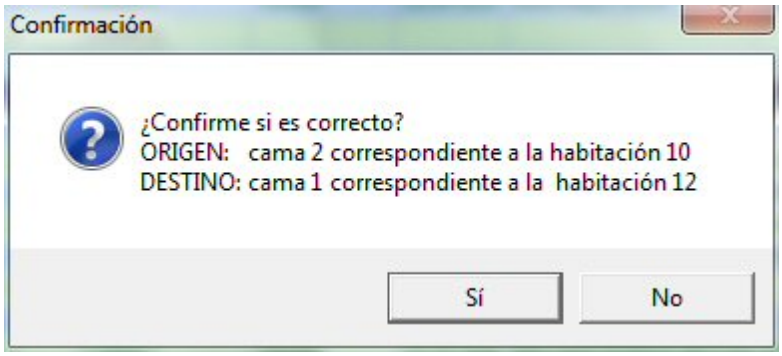

Reasignación historial:
Es el proceso de mover un paciente de una cama a otra cama, por diferentes motivos puede surgir esto. Por ejemplo, ingresa por la guardia, luego es trasladado a la UTI y finalmente es trasladado a camas comunes para ser dado de alta médica con posterioridad. El paciente puede transitar en cualquier sentido de un sector a otro, tantas veces sea necesario por los médicos.

© 2005 LandaWare

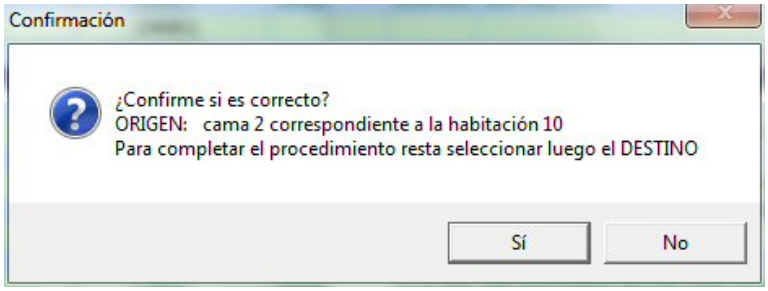

Censos:
Arroja información acerca de la cantidad de camas por habitación y piso. El total se discrimina en libres y ocupados. El total de ocupación a su vez se detalla un conteo por cantidad de pacientes por seguro médico agrupado. Se representa en forma gráfica la misma información.

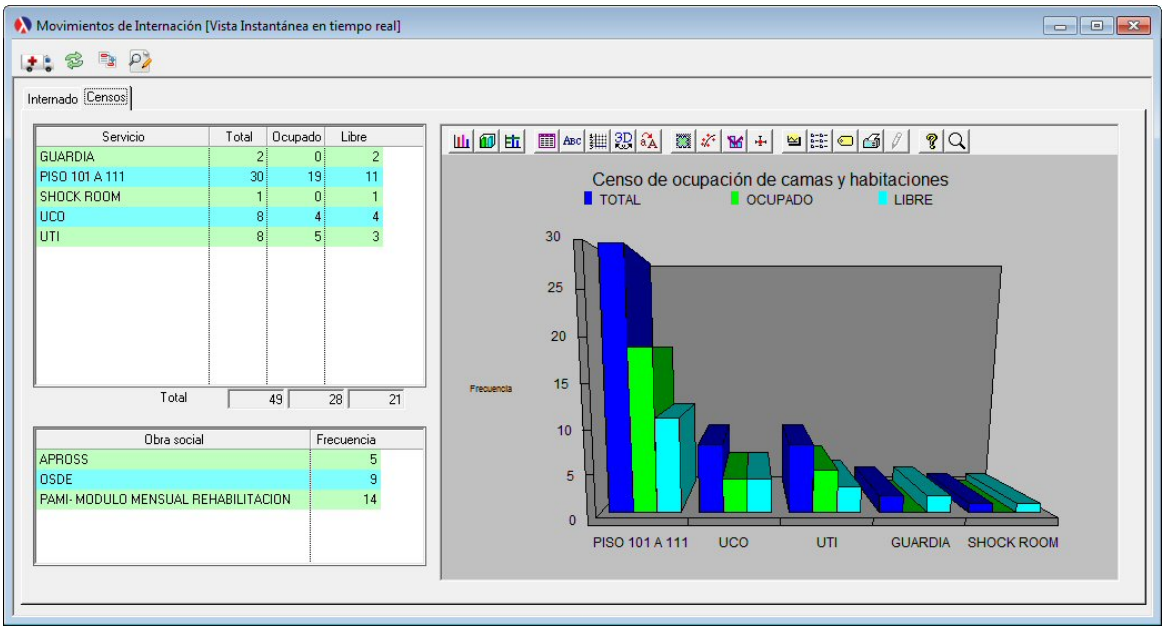

Se visualiza que el evento se produce al presionar el botón sobre la fila número 3. Habitación 102, Cama 101. El estado de la cama deberá modificarse de acuerdo la acción que desee aplicarse sobre la cama. Podrá el evento estar o no relacionado con una orden de internación, dependiendo de que se desee hacer con la cama. Si se reserva la habitación o se desea ocupar se deberá ingresar una Orden internación. No será necesario hacer esto para el caso de desinfección, reparación.
Se deberá ingresar una fecha de ingreso y una hora, no necesariamente ocurrirá lo mismo para el egreso, ya que si se trata de una internación puede que no se conozca con certeza los días que deberá permanecer internado el paciente. El software validará, que el evento se produzca dentro de fechas y horas en que estas se encuentren libres.

Acciones internado:
Son una serie de procesos que se realizan frecuentemente en cualquier internado, donde participan los principales actores que conforman al mismo. Siendo los mas importantes,

© 2005 LandaWare

los pacientes, médicos y enfermeros.
Recomendamos con detenimiento ver detalle de acciones posibles.

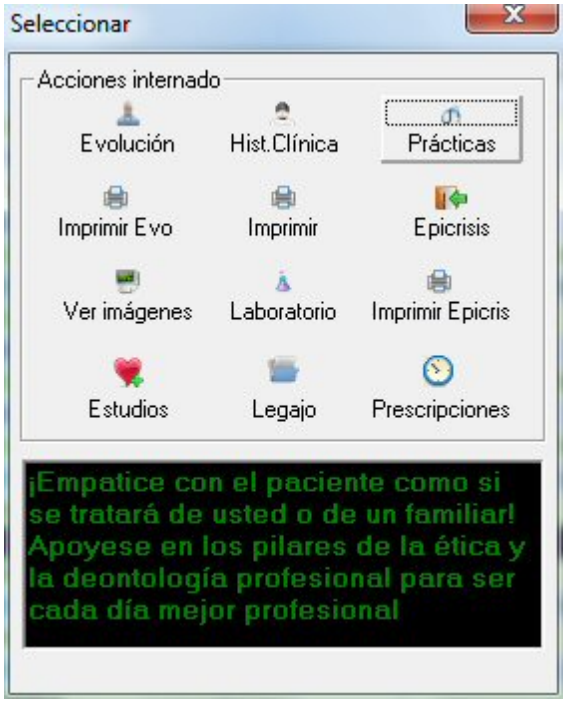

Vea también:

Estado de Camas
Orden de Internación

8.7.2.1.1.2 Acciones

Las acciones del internado permiten interactuar a todos los sectores que conforman el internado. Es un punto de convergencia entre todos los involucrados. Estamos hablando de sector de enfermería, médico, administrativo, logístico y otros. Las tareas que se registran frecuentemente son las que se describen a continuación:

Evolución:
Detalla diariamente un informe médico del estado del paciente. Anamnesis, estudios y factores a destacar. Deja constancia del número de transacción, fecha, descripción, profesional que asistió y tomo las notas, habitación en que se encontraba en dicho momento y usuario que registro la transacción.

© 2005 LandaWare

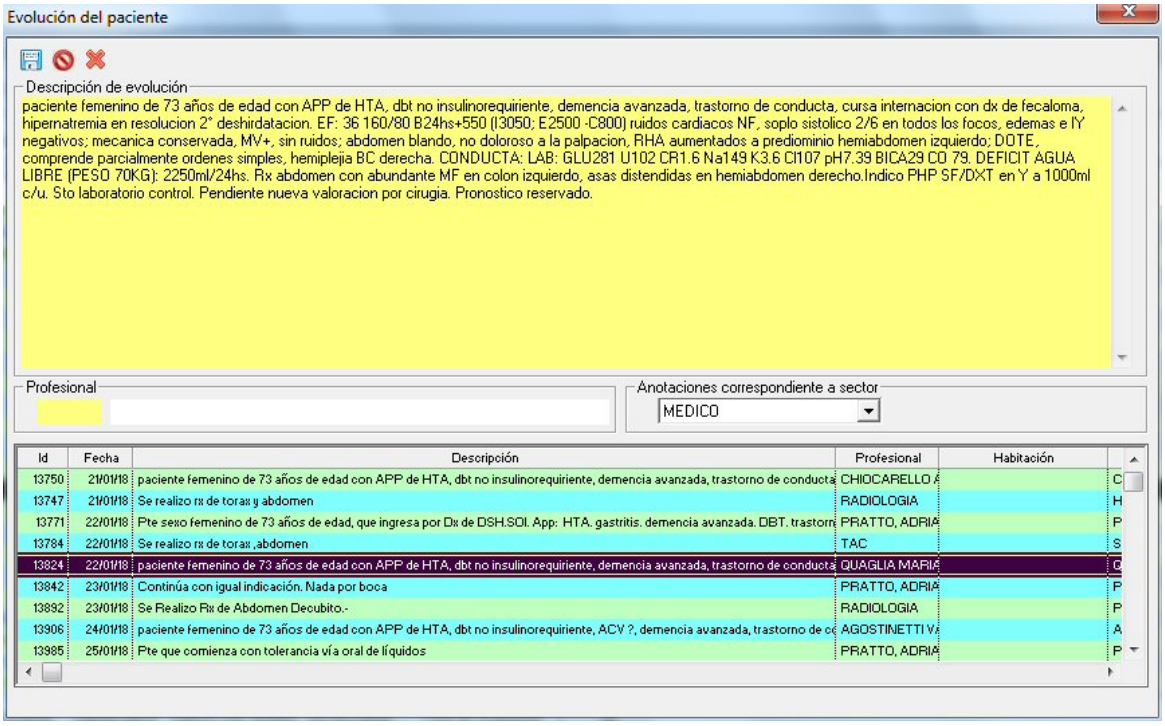

Historia clínica:
Detalla diariamente un informe médico del estado del paciente. Anamnesis, estudios y factores a destacar. Deja constancia del número de transacción, fecha, descripción, profesional que asistió y tomo las notas, habitación en que se encontraba en dicho momento y usuario que registro la transacción. La ficha médica para la internación se encuentra asociada al evento que dió origen a ser internado efectivamente, por eso se encuentra asociada a una orden de internación. Si bien las fichas médicas quedan asociadas para siempre al legajo del paciente es importante conocer la que dio origen a la intervención.

© 2005 LandaWare

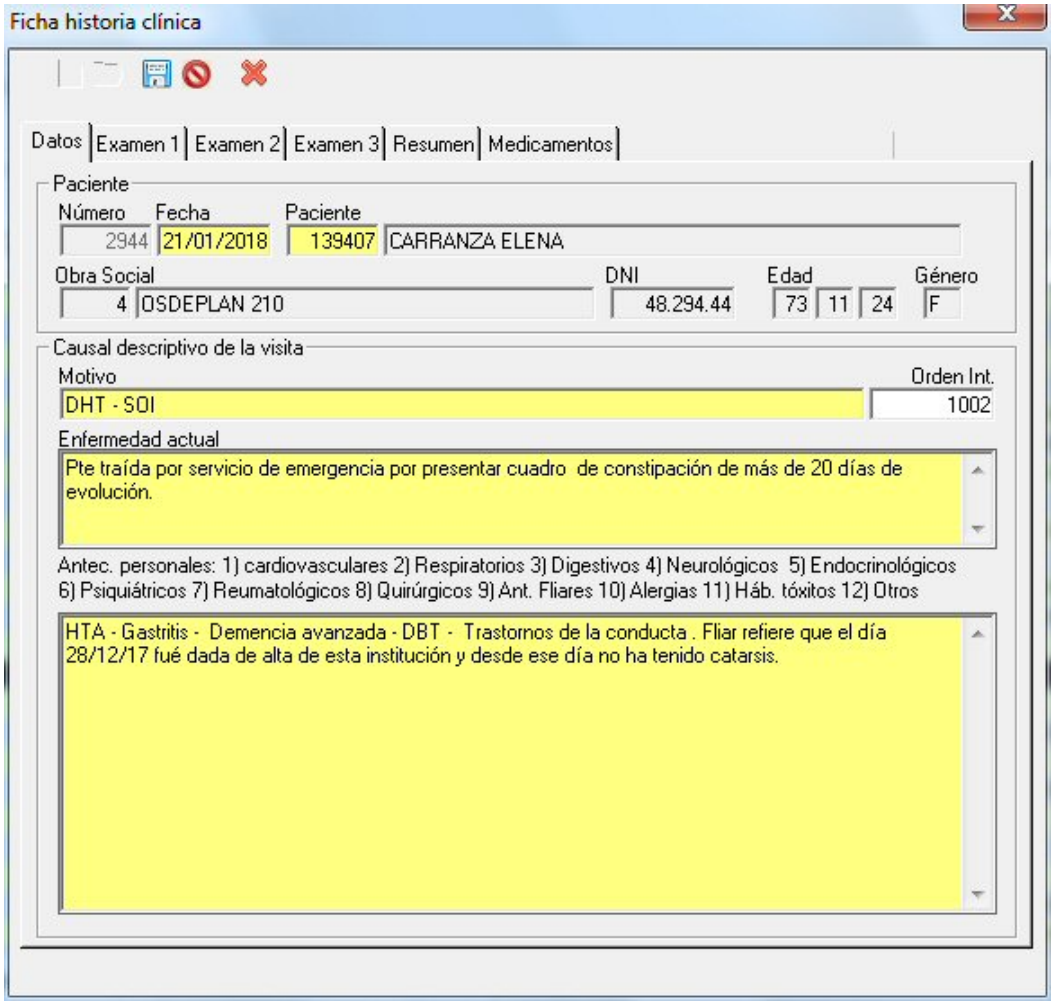

Prácticas:
Ingreso de prácticas medicas efectuadas al paciente y vinculadas con una orden de internación. Estos conceptos, serán facturados al paciente u obra social. Las practicas realizadas deberán ser vinculadas con el médico que las efectúa.

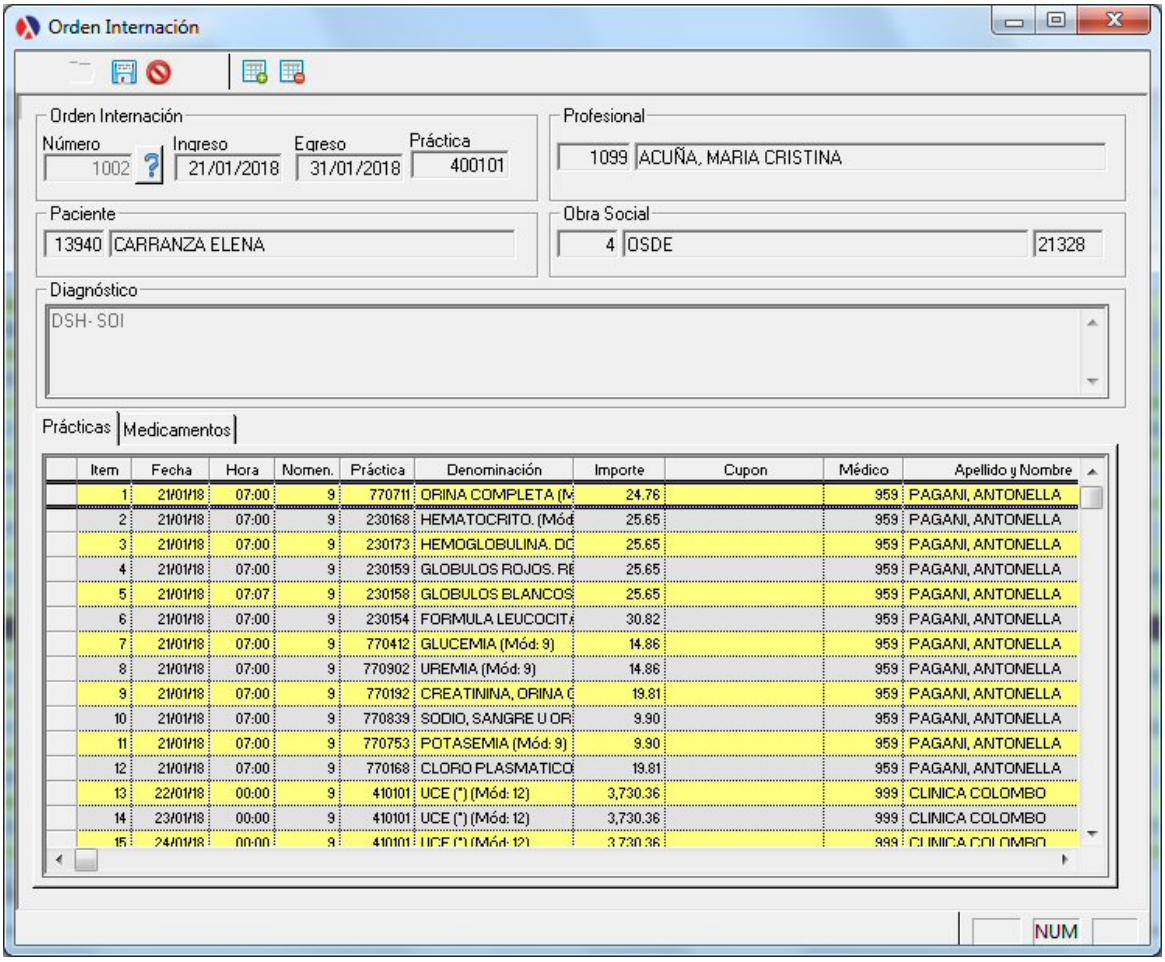

Imprimir evolución:
Listado de todos los registros diarios. Constancia de evolución diaria.

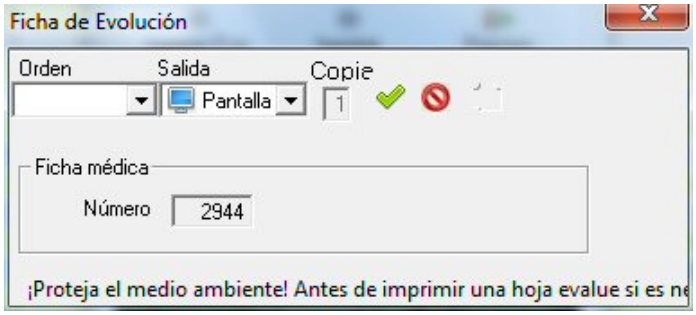

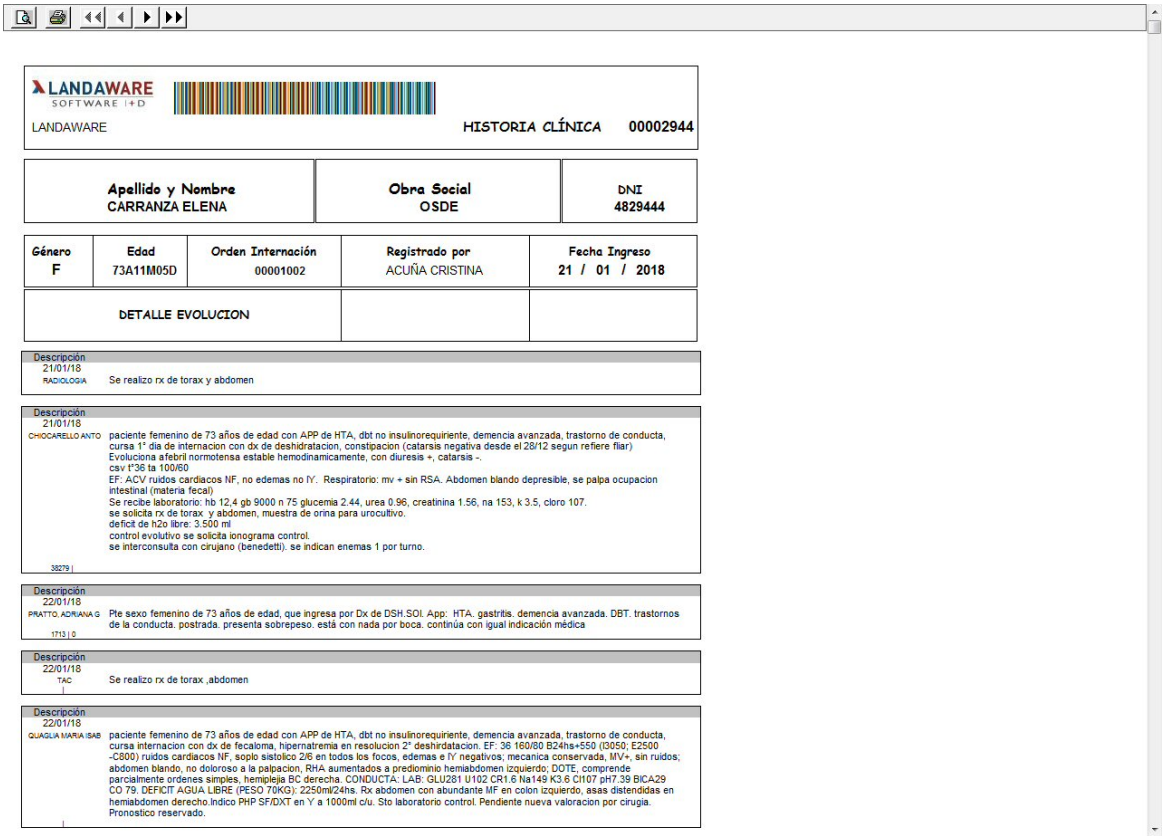

LANDAWARE SOFTWARE I+D

LANDAWARE HISTORIA CLÍNICA 00002944

Apellido y Nombre	Obra Social	DNI
CARRANZA ELENA	OSDE	4829444

Género	Edad	Orden Internación	Registrado por	Fecha Ingreso
F	73A11M05D	00001002	ACUÑA CRISTINA	21 / 01 / 2018

DETALLE EVOLUCION

Descripción
21/01/18
RADIOLOGIA Se realizo rx de torax y abdomen

Descripción
21/01/18
CHIOCARELLO ANTO paciente femenino de 73 años de edad con APP de HTA, dbt no insulinorequiriente, demencia avanzada, trastorno de conducta, cursa 1° dia de internacion con dx de deshidratacion, constipacion (catarsis negativa desde el 28/12 segun refiere fiar) Evoluciona afebril normotensa estable hemodinamicamente, con diuresis +, catarsis -.
csv t°36 ta 100/60
EF: ACV ruidos cardiacos NF, no edemas no IY. Respiratorio: mv + sin RSA. Abdomen blando depresible, se palpa ocupacion intestinal (materia fecal)
Se recibe laboratorio: hb 12,4 gb 9000 n 75 glucemia 2.44, urea 0.96, creatinina 1.56, na 153, k 3.5, cloro 107.
se solicita rx de torax. y abdomen, muestra de orina para urocultivo.
deficit de h2o libre: 3.500 ml
control evolutivo se solicita ionograma control.
se interconsulta con cirujano (benedetti). se indican enemas 1 por turno.
38279 |

Descripción
22/01/18
PRATTO, ADRIANA G Pte sexo femenino de 73 años de edad, que ingresa por Dx de DSH.SOI. App: HTA. gastritis. demencia avanzada. DBT. trastornos de la conducta. postrada. presenta sobrepeso. está con nada por boca. continúa con igual indicación médica
1713 | 0

Descripción
22/01/18
TAC Se realizo rx de torax ,abdomen

Descripción
22/01/18
QUAGLIA MARIA ISAB paciente femenino de 73 años de edad con APP de HTA, dbt no insulinorequiriente, demencia avanzada, trastorno de conducta, cursa internacion con dx de fecaloma, hipernatremia en resolucion 2° deshirdatacion. EF: 36 160/80 B24hs+550 (I3050; E2500 -C800) ruidos cardiacos NF, soplo sistolico 2/6 en todos los focos, edemas e IY negativos; mecanica conservada, MV+, sin ruidos; abdomen blando, no doloroso a la palpacion, RHA aumentados a prediminio hemiabdomen izquierdo; DOTE, comprende parcialmente ordenes simples, hemiplejia BC derecha. CONDUCTA: LAB: GLU281 U102 CR1.6 Na149 K3.6 Cl107 pH7.39 BICA29 CO 79. DEFICIT AGUA LIBRE (PESO 70KG): 2250ml/24hs. Rx abdomen con abundante MF en colon izquierdo, asas distendidas en hemiabdomen derecho.Indico PHP SF/DXT en Y a 1000ml c/u. Sto laboratorio control. Pendiente nueva valoracion por cirugia. Pronostico reservado.

Imprimir ficha médica:
Impresión de ficha médica completa, la cual contiene toda la información que justifica la internación.

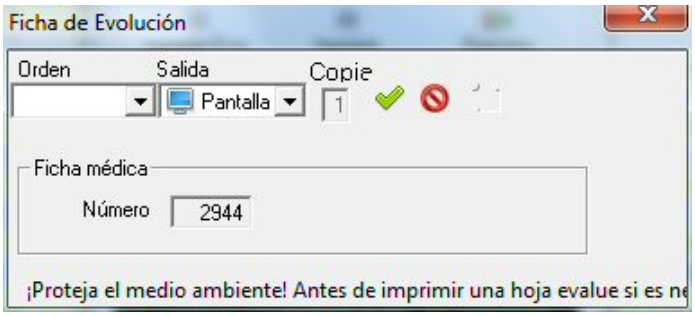

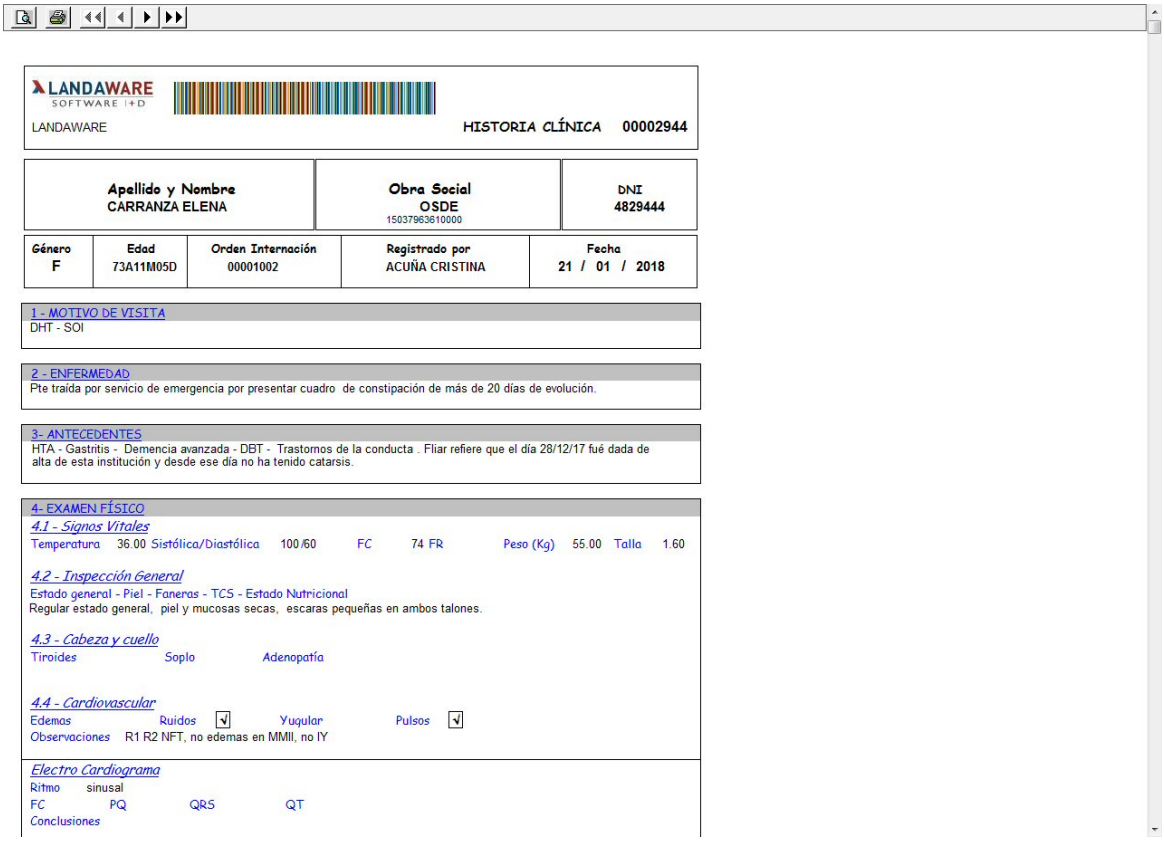

LANDAWARE SOFTWARE I+D

LANDAWARE HISTORIA CLÍNICA 00002944

Apellido y Nombre	Obra Social	DNI
CARRANZA ELENA	OSDE 15037963610000	4829444

Género	Edad	Orden Internación	Registrado por	Fecha
F	73A11M05D	00001002	ACUÑA CRISTINA	21 / 01 / 2018

1 - MOTIVO DE VISITA
DHT - SOI

2 - ENFERMEDAD
Pte traída por servicio de emergencia por presentar cuadro de constipación de más de 20 días de evolución.

3- ANTECEDENTES
HTA - Gastritis - Demencia avanzada - DBT - Trastornos de la conducta . Fliar refiere que el día 28/12/17 fué dada de alta de esta institución y desde ese día no ha tenido catarsis.

4- EXAMEN FÍSICO

4.1 - Signos Vitales
Temperatura 36.00 Sistólica/Diastólica 100 /60 FC 74 FR Peso (Kg) 55.00 Talla 1.60

4.2 - Inspección General
Estado general - Piel - Faneras - TCS - Estado Nutricional
Regular estado general, piel y mucosas secas, escaras pequeñas en ambos talones.

4.3 - Cabeza y cuello
Tiroides Soplo Adenopatía

4.4 - Cardiovascular
Edemas Ruidos ☑ Yugular Pulsos ☑
Observaciones R1 R2 NFT, no edemas en MMII, no IY

Electro Cardiograma
Ritmo sinusal
FC PQ QRS QT
Conclusiones

Epicrisis:

Alta médica.

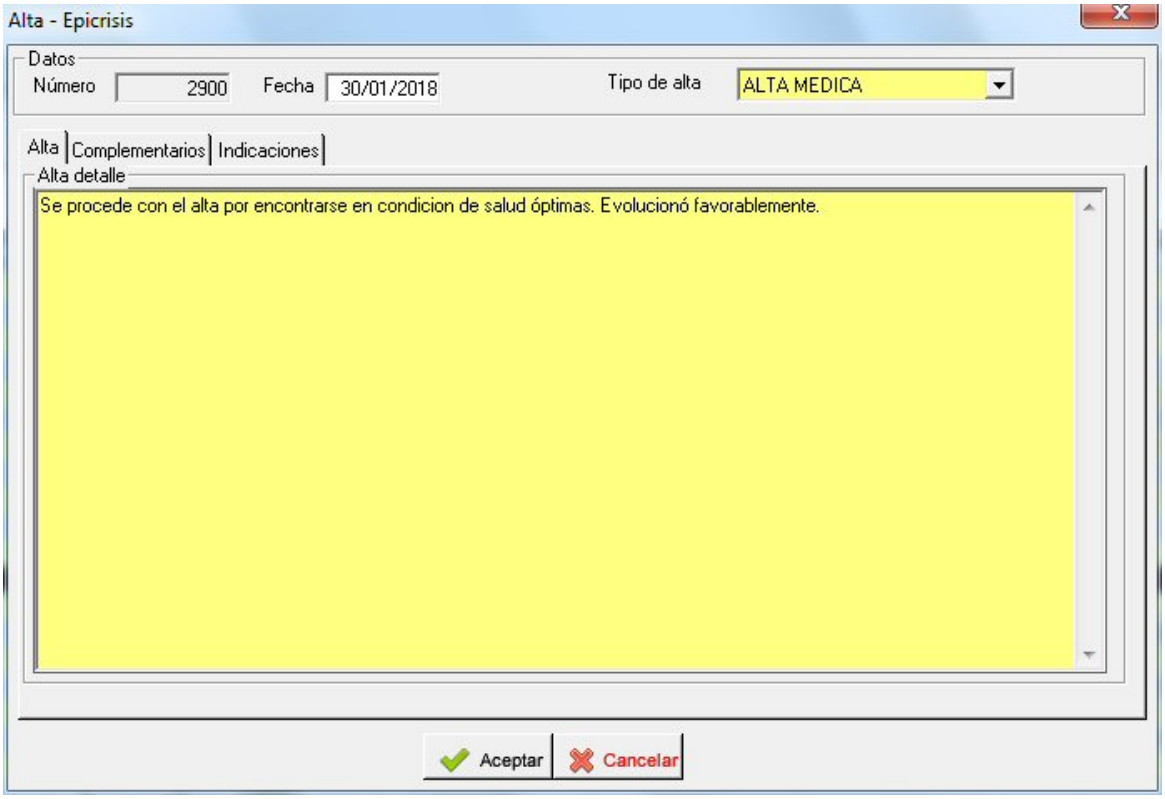

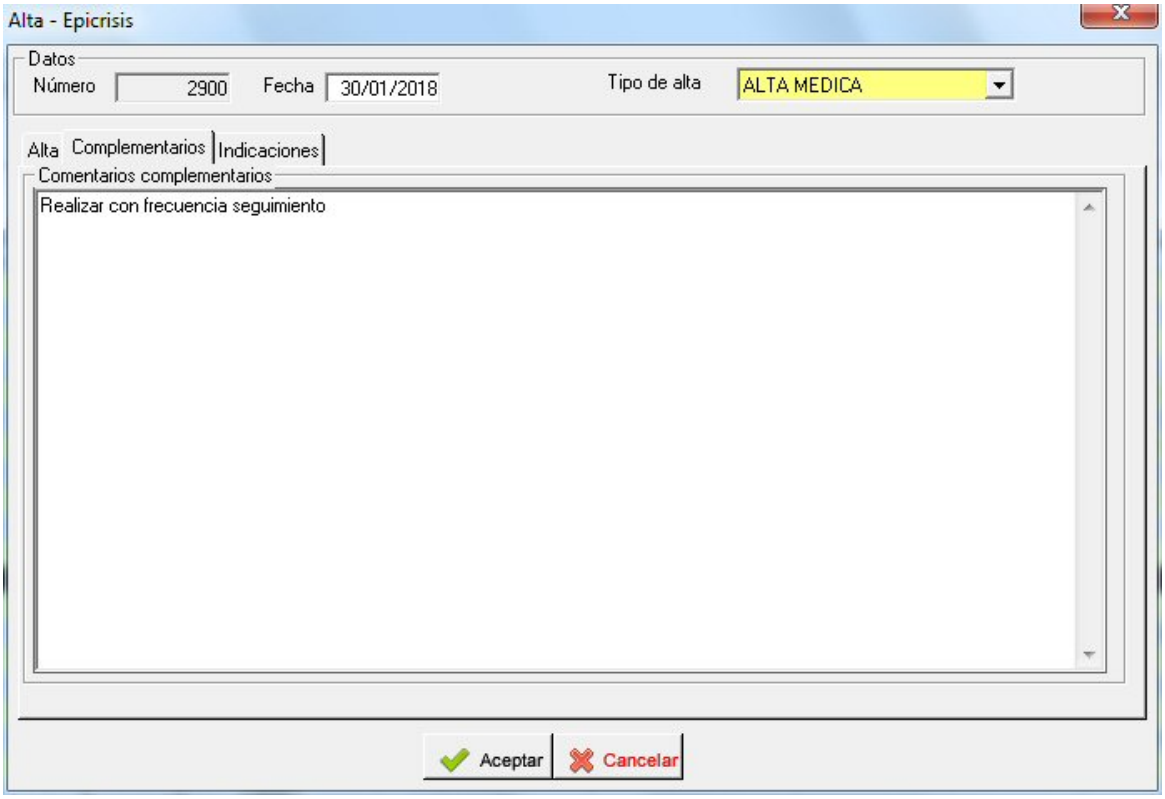

© 2005 LandaWare

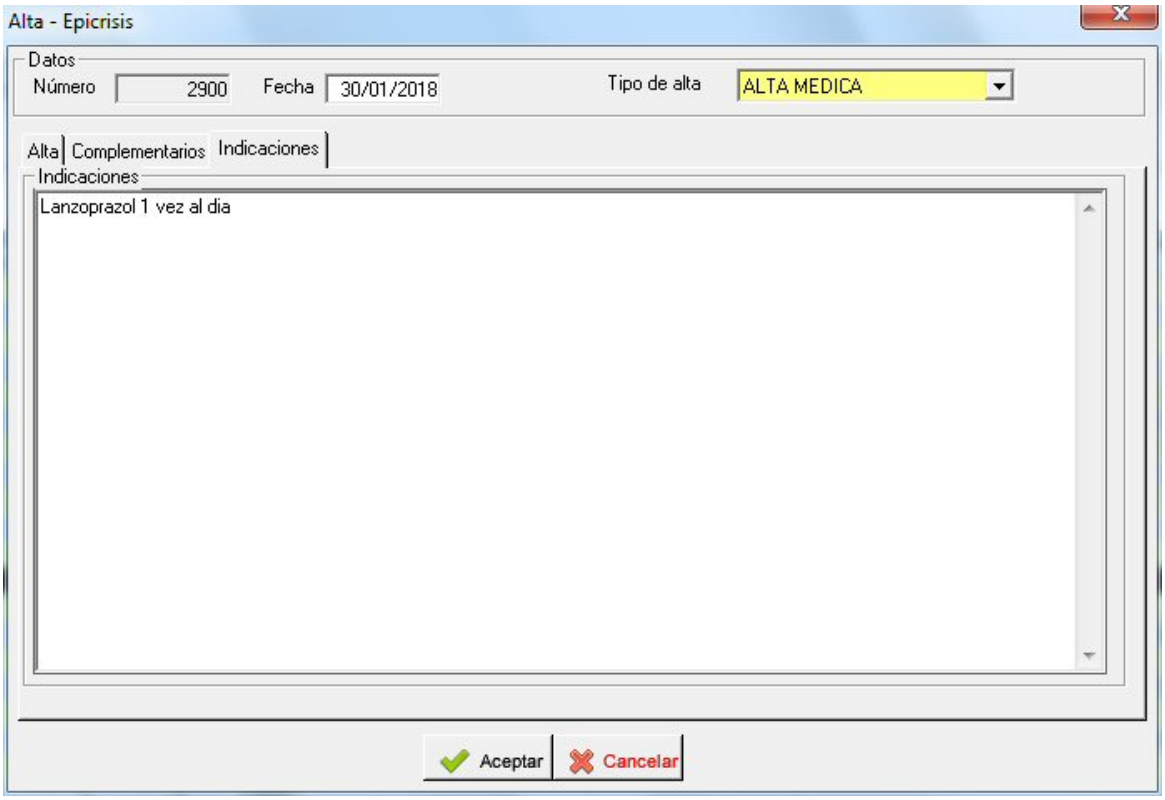

Ver imágenes:

Redireccionara al sitio web de la intranet que permite ver imágenes del tomógrafo, rayos x, etc.

Laboratorio:

Historial de análisis bioquímicos realizados. Se puede consultar dando doble clic y expande el detalle o bien reimprimir los análisis.

© 2005 LandaWare

Consulta de análisis de laboratorios clínicos

Número	Fecha Desde	Análisis tipo	Análisis denominación
2149	10/01/18	INTERNADO - GUARDIA	ANALISIS CLINICOS
2151	10/01/18	INTERNADO - GUARDIA	ANALISIS CLINICOS
2169	11/01/18	INTERNADO - GUARDIA	ANALISIS CLINICOS
2179	12/01/18	INTERNADO - GUARDIA	ANALISIS CLINICOS
2194	10/01/18	CULTIVO	ANALISIS BACTERIOLOGICOS
2203	14/01/18	INTERNADO - GUARDIA	ANALISIS CLINICOS
2220	10/01/18	CULTIVO	ANALISIS BACTERIOLOGICOS
2225	16/01/18	INTERNADO - GUARDIA	ANALISIS CLINICOS
2261	19/01/18	INTERNADO - GUARDIA	ANALISIS CLINICOS
2306	22/01/18	INTERNADO - GUARDIA	ANALISIS CLINICOS
2322	24/01/18	INTERNADO - GUARDIA	ANALISIS CLINICOS
2337	26/01/18	INTERNADO - GUARDIA	ANALISIS CLINICOS
2353	27/01/18	INTERNADO - GUARDIA	ANALISIS CLINICOS

Análisis laboratorio

Orden Salida Copie

Pantalla 1

Análisis

Número 2169

¡Proteja el medio ambiente! Antes de imprimir una hoja evalue si es ne

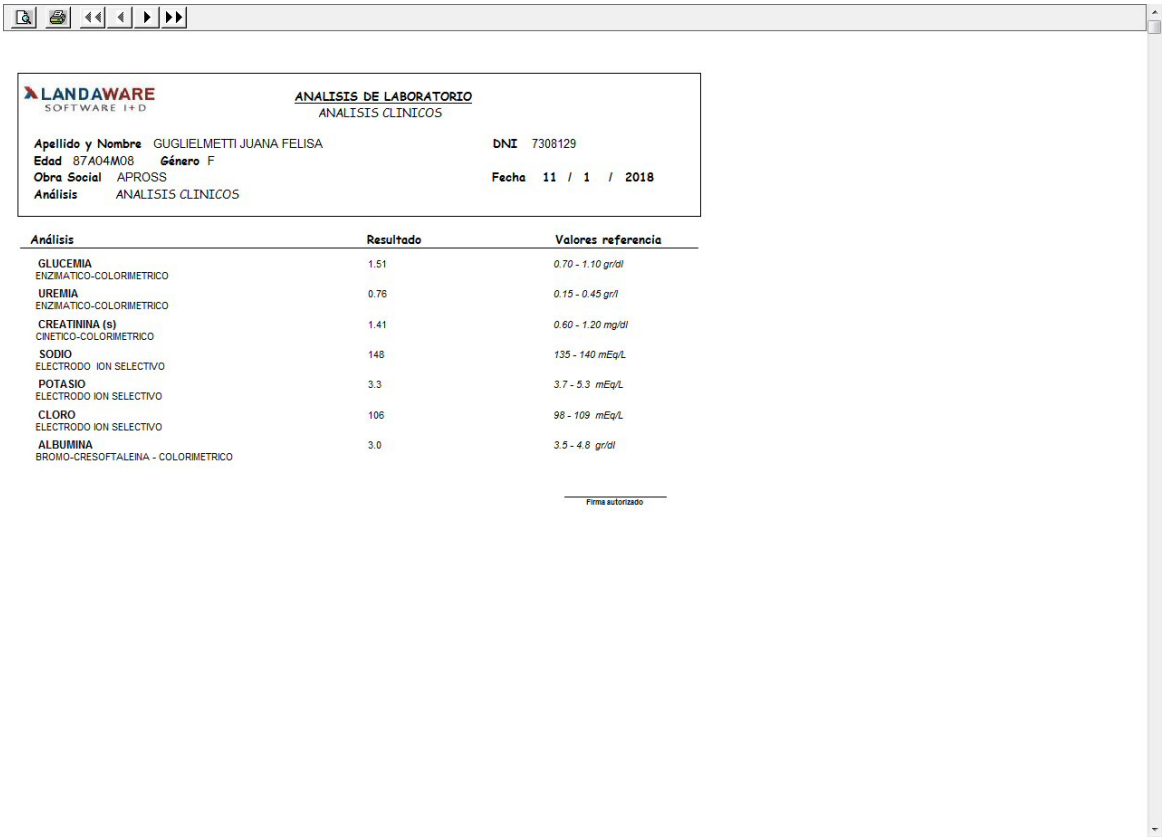

LANDAWARE SOFTWARE I+D

ANALISIS DE LABORATORIO
ANALISIS CLINICOS

Apellido y Nombre GUGLIELMETTI JUANA FELISA **DNI** 7308129
Edad 87A04M08 **Género** F
Obra Social APROSS **Fecha** 11 / 1 / 2018
Análisis ANALISIS CLINICOS

Análisis	Resultado	Valores referencia
GLUCEMIA ENZIMATICO-COLORIMETRICO	1.51	0.70 - 1.10 gr/dl
UREMIA ENZIMATICO-COLORIMETRICO	0.76	0.15 - 0.45 gr/l
CREATININA (s) CINETICO-COLORIMETRICO	1.41	0.60 - 1.20 mg/dl
SODIO ELECTRODO ION SELECTIVO	148	135 - 140 mEq/L
POTASIO ELECTRODO ION SELECTIVO	3.3	3.7 - 5.3 mEq/L
CLORO ELECTRODO ION SELECTIVO	106	98 - 109 mEq/L
ALBUMINA BROMO-CRESOFTALEINA - COLORIMETRICO	3.0	3.5 - 4.8 gr/dl

Firma autorizado

Imprimir epicrisis:

Impresión de epicrisis.

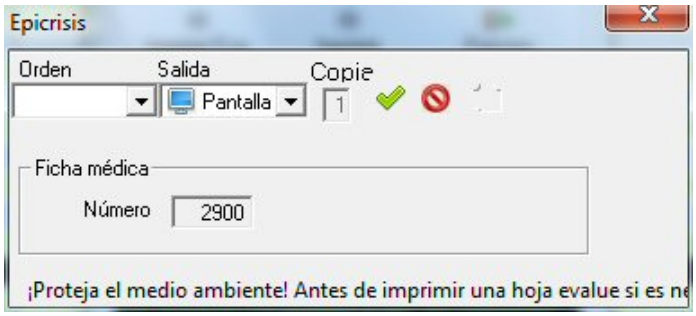

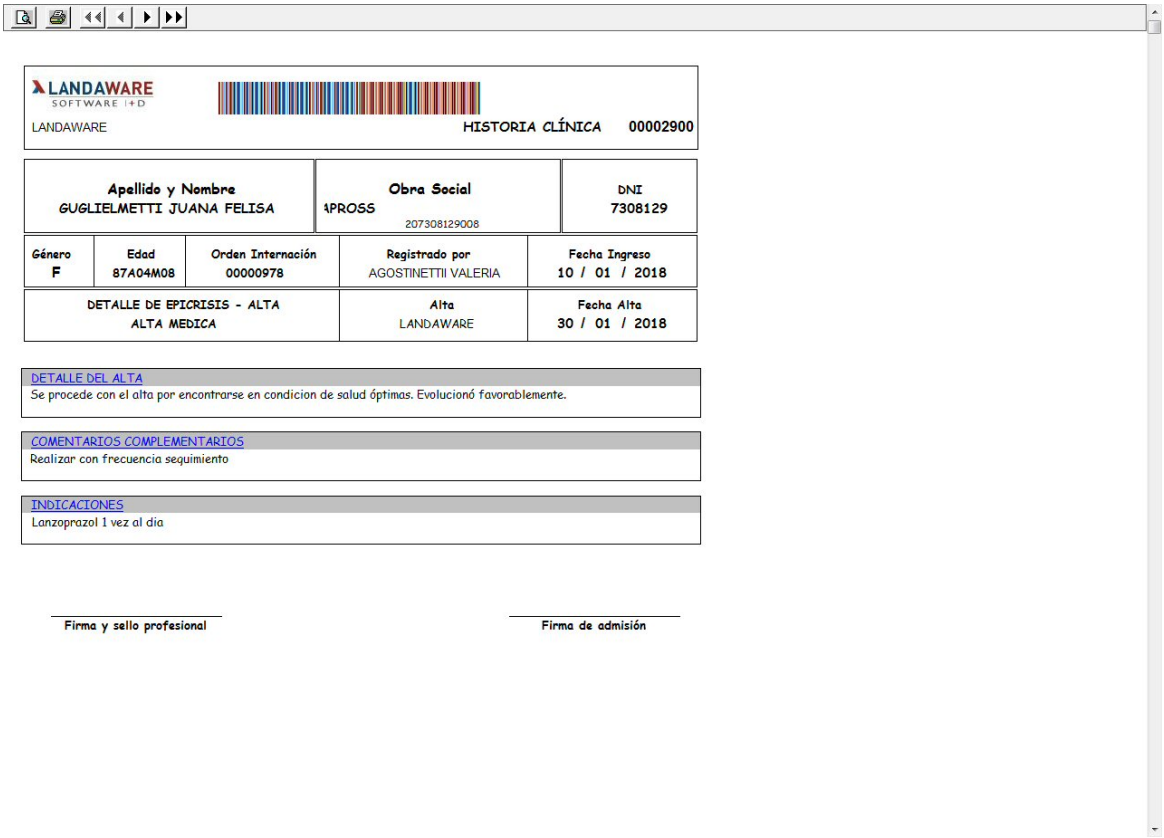

LANDAWARE SOFTWARE I+D

LANDAWARE HISTORIA CLÍNICA 00002900

Apellido y Nombre	Obra Social	DNI
GUGLIELMETTI JUANA FELISA	APROSS 207308129008	7308129

Género	Edad	Orden Internación	Registrado por	Fecha Ingreso
F	87A04M08	00000978	AGOSTINETTII VALERIA	10 / 01 / 2018

DETALLE DE EPICRISIS - ALTA	Alta	Fecha Alta
ALTA MEDICA	LANDAWARE	30 / 01 / 2018

DETALLE DEL ALTA
Se procede con el alta por encontrarse en condicion de salud óptimas. Evolucionó favorablemente.

COMENTARIOS COMPLEMENTARIOS
Realizar con frecuencia seguimiento

INDICACIONES
Lanzoprazol 1 vez al dia

Firma y sello profesional

Firma de admisión

Estudios:

Registración e impresión de estudios médicos.

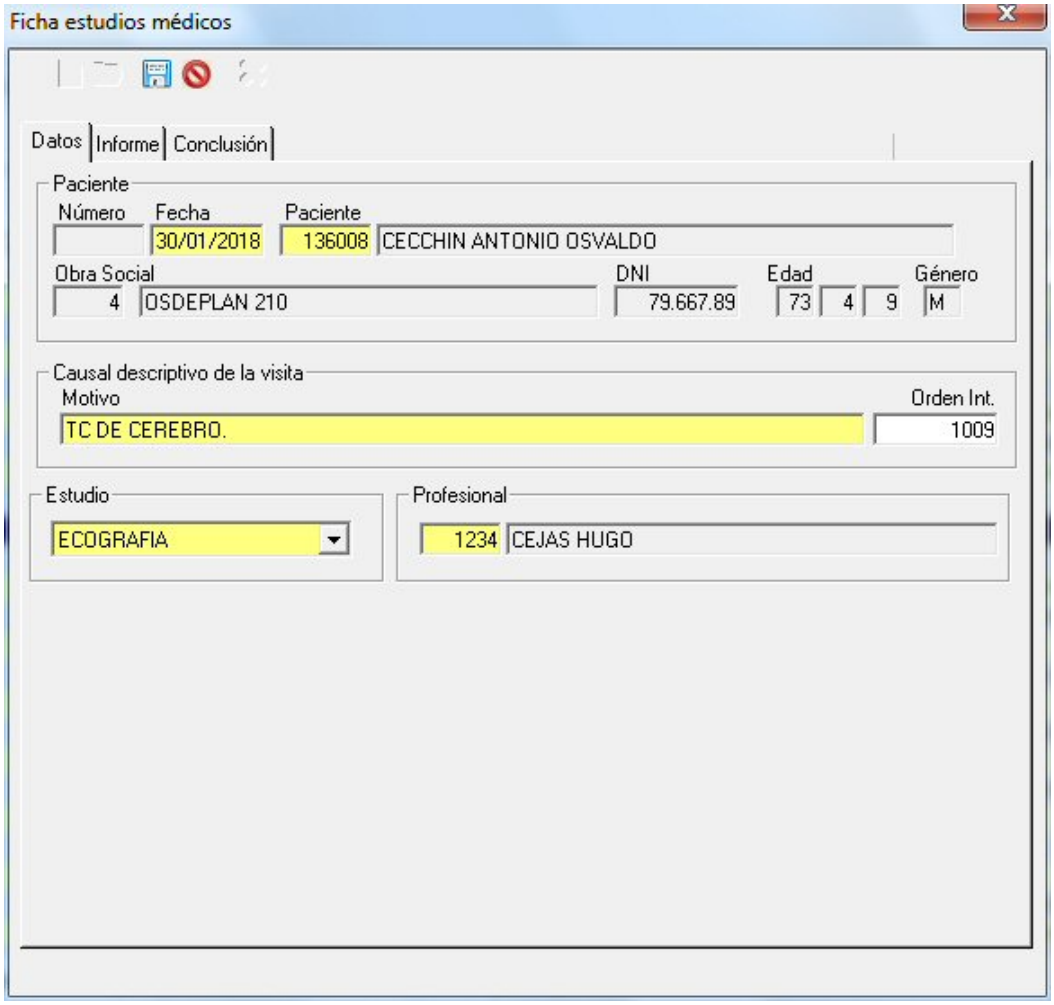

© 2005 LandaWare

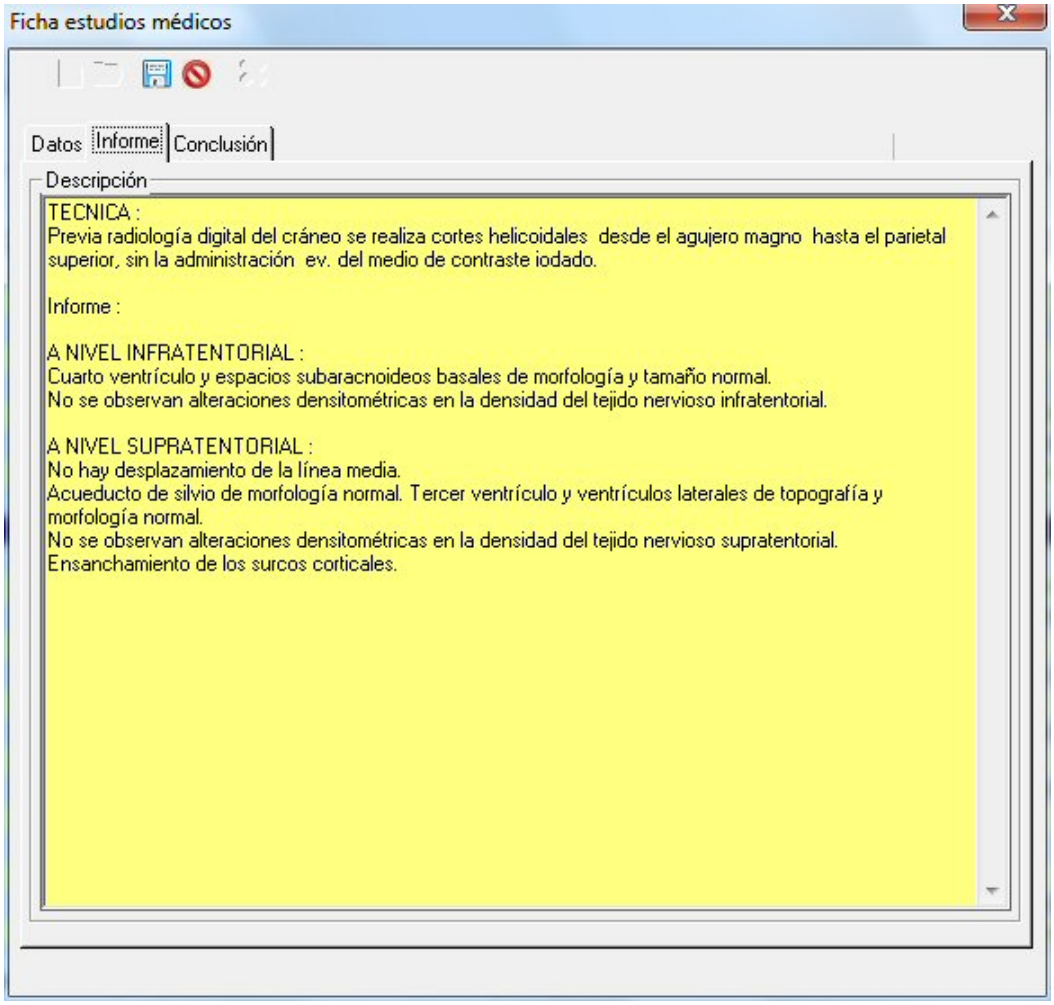

© 2005 LandaWare

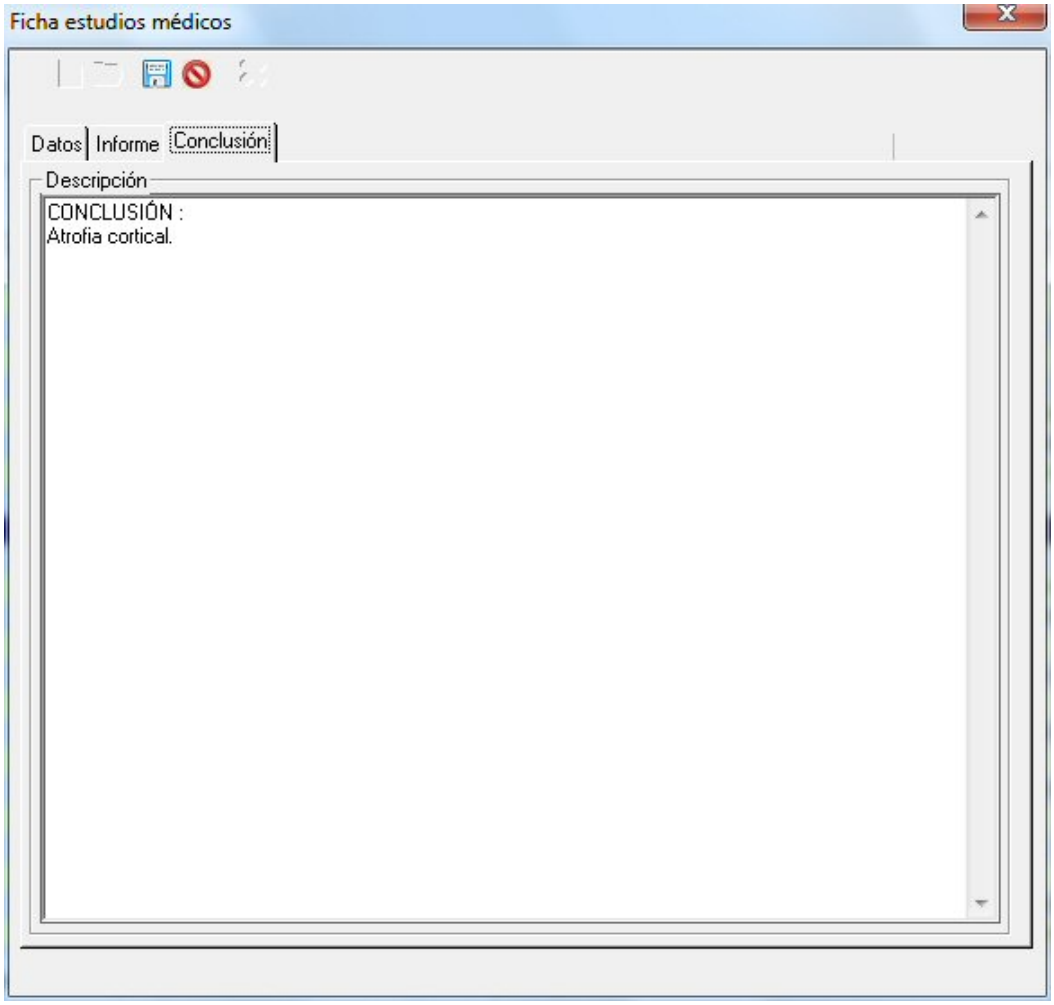

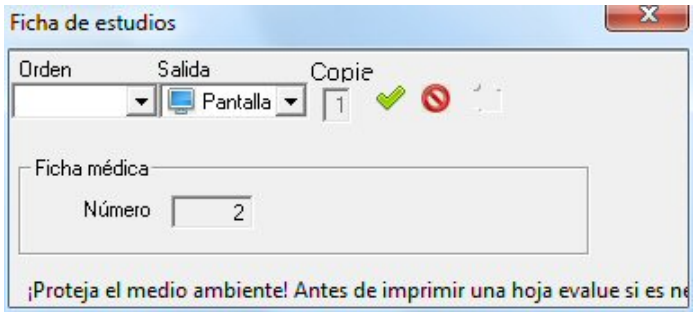

© 2005 LandaWare

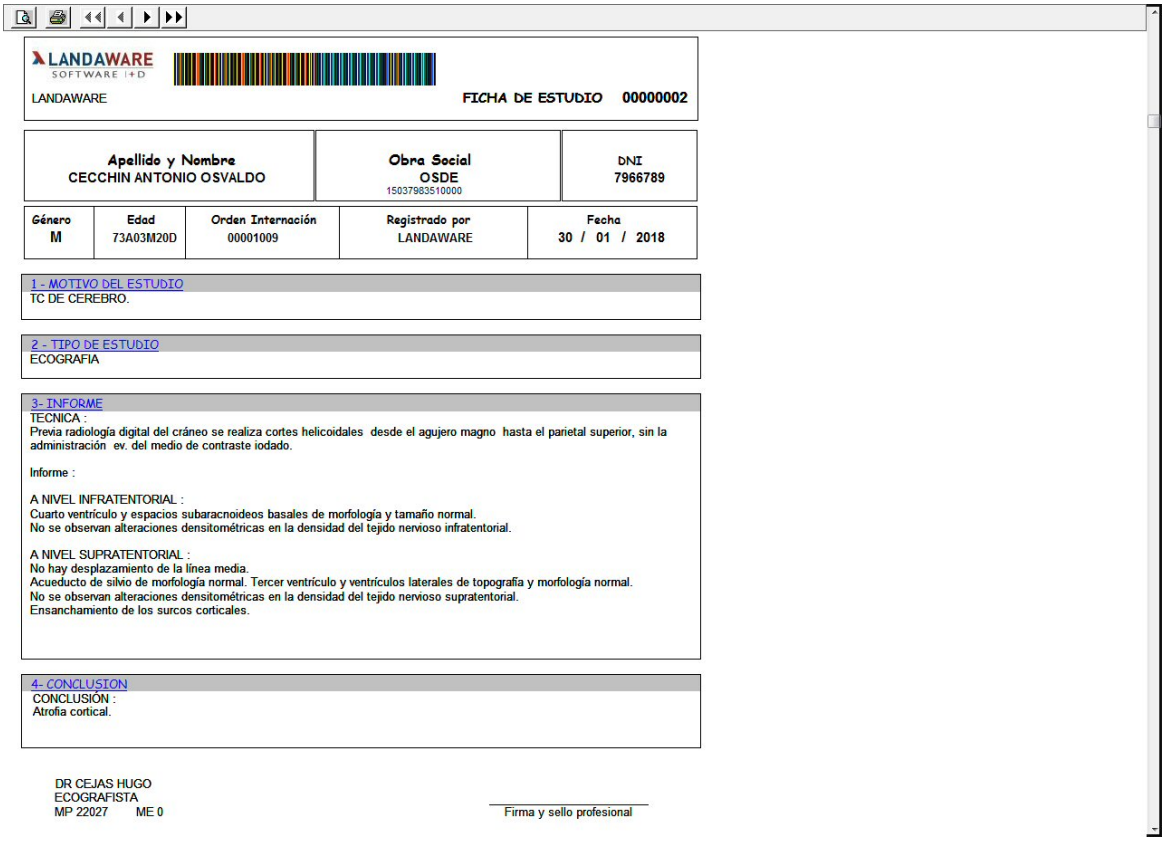

LANDAWARE SOFTWARE I+D

LANDAWARE — FICHA DE ESTUDIO 00000002

Apellido y Nombre	Obra Social	DNI
CECCHIN ANTONIO OSVALDO	OSDE 15037983510000	7966789

Género	Edad	Orden Internación	Registrado por	Fecha
M	73A03M20D	00001009	LANDAWARE	30 / 01 / 2018

1 - MOTIVO DEL ESTUDIO
TC DE CEREBRO.

2 - TIPO DE ESTUDIO
ECOGRAFIA

3- INFORME
TECNICA :
Previa radiología digital del cráneo se realiza cortes helicoidales desde el agujero magno hasta el parietal superior, sin la administración ev. del medio de contraste iodado.

Informe :

A NIVEL INFRATENTORIAL :
Cuarto ventrículo y espacios subaracnoideos basales de morfología y tamaño normal.
No se observan alteraciones densitométricas en la densidad del tejido nervioso infratentorial.

A NIVEL SUPRATENTORIAL :
No hay desplazamiento de la línea media.
Acueducto de silvio de morfología normal. Tercer ventrículo y ventrículos laterales de topografía y morfología normal.
No se observan alteraciones densitométricas en la densidad del tejido nervioso supratentorial.
Ensanchamiento de los surcos corticales.

4- CONCLUSION
CONCLUSIÓN :
Atrofia cortical.

DR CEJAS HUGO
ECOGRAFISTA
MP 22027 ME 0

Firma y sello profesional

Legajo:

Consulta de historial completo del paciente.

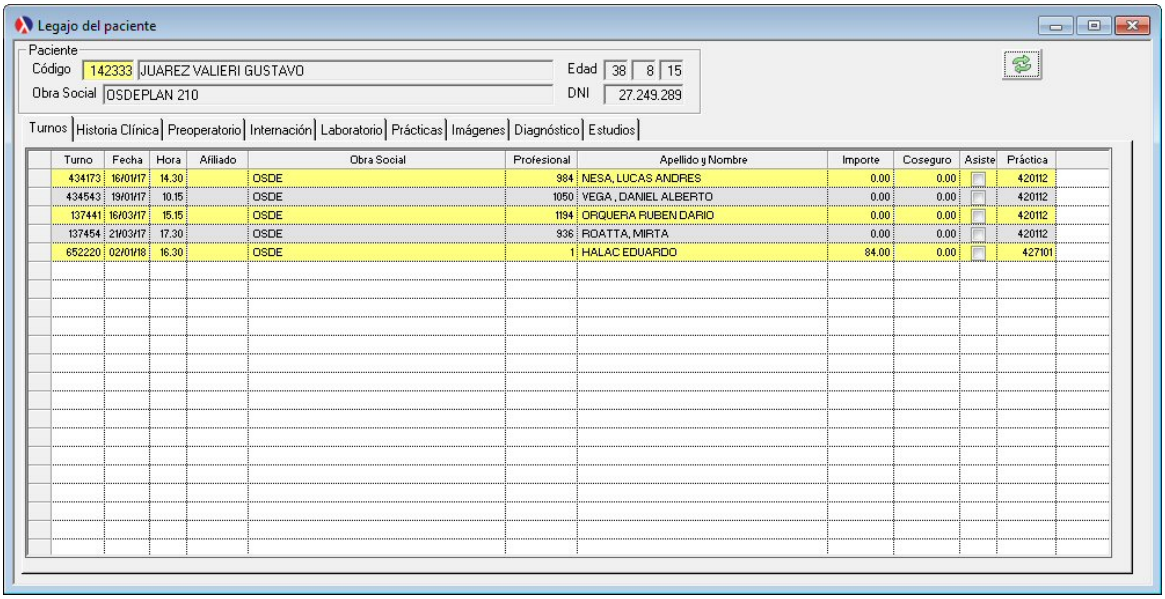

Legajo del paciente

Paciente
Código 142333 JUAREZ VALIERI GUSTAVO — Edad 38 8 15
Obra Social OSDEPLAN 210 — DNI 27.249.289

Turnos | Historia Clínica | Preoperatorio | Internación | Laboratorio | Prácticas | Imágenes | Diagnóstico | Estudios

Turno	Fecha	Hora	Afiliado	Obra Social	Profesional	Apellido y Nombre	Importe	Coseguro	Asiste	Práctica
434173	16/01/17	14.30		OSDE	984	NESA, LUCAS ANDRES	0.00	0.00		420112
434543	19/01/17	10.15		OSDE	1050	VEGA , DANIEL ALBERTO	0.00	0.00		420112
137441	16/03/17	15.15		OSDE	1194	ORQUERA RUBEN DARIO	0.00	0.00		420112
137454	21/03/17	17.30		OSDE	936	ROATTA, MIRTA	0.00	0.00		420112
652220	02/01/18	16.30		OSDE	1	HALAC EDUARDO	84.00	0.00		427101

Prescripciones internado:

Gestionar las prescripciones médicas y de enfermeria del internado. Se registran por dia cada una de las prescripciones que el paciente debe recibir, se pueden quitar o agregar para cualquier dia. El dia debe estar comprendido dentro de la fecha en que se encuentra internado.

En la tabla se registra a modo descriptivo el medicamento a suministrar, o alguna prescripción, la dosis, unidad de medida y la via si es que corresponde. Se divide para fácilmente identificar los turnos en mañana, tarde y noche. Solo es necesario dar clic, sobre la hora que corresponda y se marca previa confirmación. En rojo es la prescripción que solicito el médico y cambia a verde cuando es aplicada por el servicio de enfermeria.

Clonar un día de prescripciones, permite evitar reescribir todas las prescripciones, simplemente se ingresa un día en blanco y se presiona el botón de clonar, de esta manera se transcribe todo lo del dia último anterior que tenga prescripciones. Puede ocurrir sea todo igual o diferentes. Si sucede lo último, se puede quitar prescripciones o agregar, luego grabar para que se conserven los cambios.

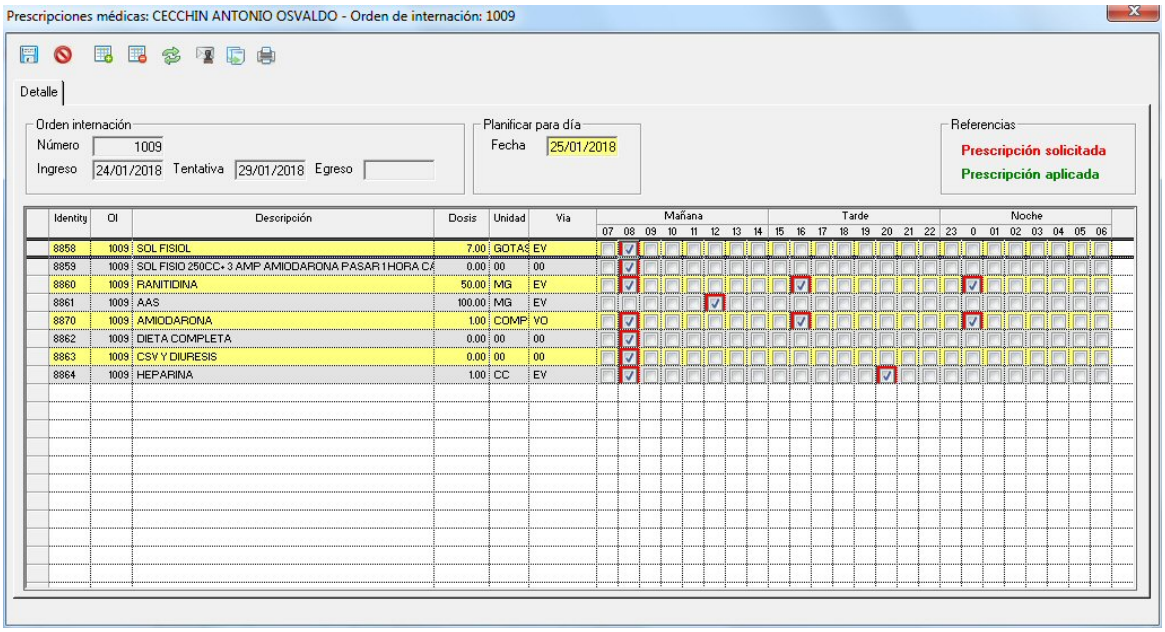

Impresión:

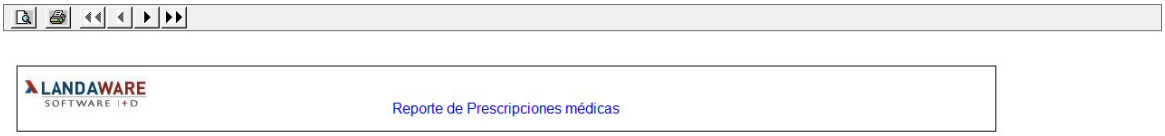

LANDAWARE SOFTWARE I+D

Reporte de Prescripciones médicas

Orden de internación 00001009 Fecha 25/01/18 Cantidad de prescripciones 8
Paciente CECCHIN ANTONIO OSVALDO
Género M Edad 73A03M20D DNI 7966789

Detalle de forma de sumistro			Mañana								Tarde								Noche						
Descripción	Vía	Cantidad	07	08	09	10	11	12	13	14	15	16	17	18	19	20	21	22	23	0	01	02	03	04	05	06
SOL FISIOL	EV	7.00 GOT		√																						
SOL FISIO 250CC+ 3 AMP AMIODARONA PASAR 1 HORA CAR	00	0.00 00		√																						
RANITIDINA	EV	50.00 MG		√								√								√						
AAS	EV	100.00 MG						√																		
AMIODARONA	VO	1.00 CO		√								√								√						
DIETA COMPLETA	00	0.00 00		√																						
CSV Y DIURESIS	00	0.00 00		√																						
HEPARINA	EV	1.00 CC		√												√										

Emisión 01/30/2018 12.0 10:53:19 AM Usuario [98] landa Página 1

8.7.2.1.2 Alta paciente

Permite visualizar en tabular todas las ordenes de internación que no han sido dadas de altas aún, es decir que se encuentran con fecha abierta y que el paciente sigue ocupando una cama.

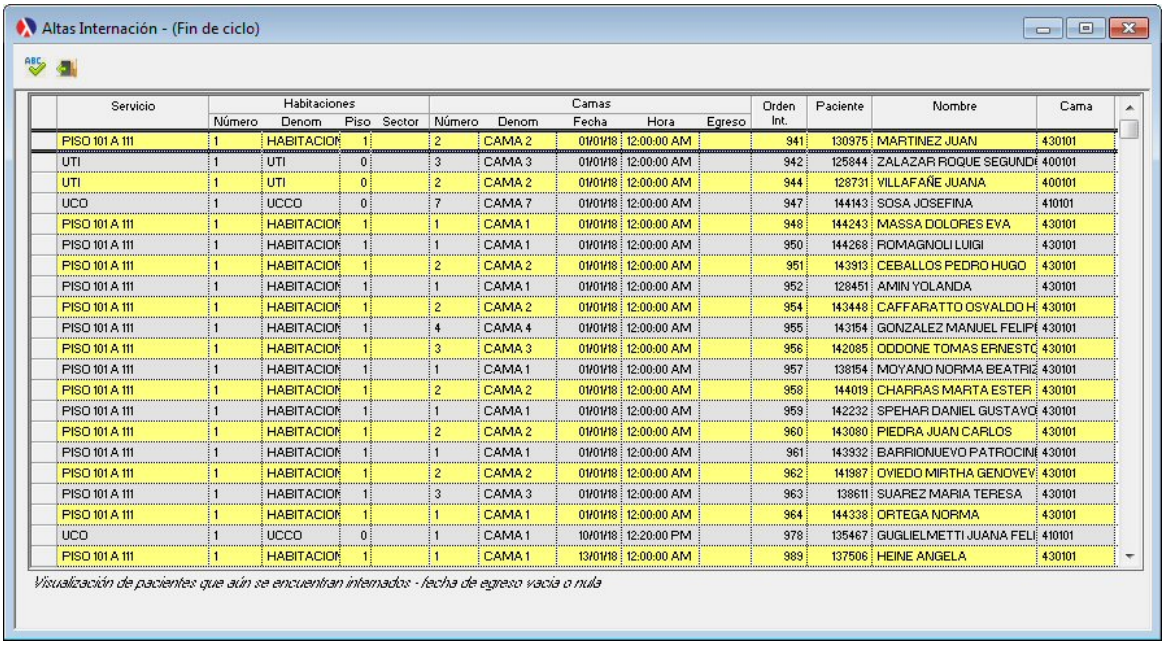

Servicio	Habitaciones				Camas					Orden Int.	Paciente	Nombre	Cama
	Número	Denom	Piso	Sector	Número	Denom	Fecha	Hora	Egreso				
PISO 101 A 111	1	HABITACION	1		2	CAMA 2	01/01/18	12:00:00 AM		941	130975	MARTINEZ JUAN	430101
UTI	1	UTI	0		3	CAMA 3	01/01/18	12:00:00 AM		942	125844	ZALAZAR ROQUE SEGUNDI	400101
UTI	1	UTI	0		2	CAMA 2	01/01/18	12:00:00 AM		944	128731	VILLAFAÑE JUANA	400101
UCO	1	UCCO	0		7	CAMA 7	01/01/18	12:00:00 AM		947	144143	SOSA JOSEFINA	410101
PISO 101 A 111	1	HABITACION	1		1	CAMA 1	01/01/18	12:00:00 AM		948	144243	MASSA DOLORES EVA	430101
PISO 101 A 111	1	HABITACION	1		1	CAMA 1	01/01/18	12:00:00 AM		950	144268	ROMAGNOLI LUIGI	430101
PISO 101 A 111	1	HABITACION	1		2	CAMA 2	01/01/18	12:00:00 AM		951	143913	CEBALLOS PEDRO HUGO	430101
PISO 101 A 111	1	HABITACION	1		1	CAMA 1	01/01/18	12:00:00 AM		952	128451	AMIN YOLANDA	430101
PISO 101 A 111	1	HABITACION	1		2	CAMA 2	01/01/18	12:00:00 AM		954	143448	CAFFARATTO OSVALDO H	430101
PISO 101 A 111	1	HABITACION	1		4	CAMA 4	01/01/18	12:00:00 AM		955	143154	GONZALEZ MANUEL FELIPE	430101
PISO 101 A 111	1	HABITACION	1		3	CAMA 3	01/01/18	12:00:00 AM		956	142085	ODDONE TOMAS ERNESTO	430101
PISO 101 A 111	1	HABITACION	1		1	CAMA 1	01/01/18	12:00:00 AM		957	138154	MOYANO NORMA BEATRIZ	430101
PISO 101 A 111	1	HABITACION	1		2	CAMA 2	01/01/18	12:00:00 AM		958	144019	CHARRAS MARTA ESTER	430101
PISO 101 A 111	1	HABITACION	1		1	CAMA 1	01/01/18	12:00:00 AM		959	142232	SPEHAR DANIEL GUSTAVO	430101
PISO 101 A 111	1	HABITACION	1		2	CAMA 2	01/01/18	12:00:00 AM		960	143080	PIEDRA JUAN CARLOS	430101
PISO 101 A 111	1	HABITACION	1		1	CAMA 1	01/01/18	12:00:00 AM		961	143932	BARRIONUEVO PATROCINI	430101
PISO 101 A 111	1	HABITACION	1		2	CAMA 2	01/01/18	12:00:00 AM		962	141987	OVIEDO MIRTHA GENOVEV	430101
PISO 101 A 111	1	HABITACION	1		3	CAMA 3	01/01/18	12:00:00 AM		963	138611	SUAREZ MARIA TERESA	430101
PISO 101 A 111	1	HABITACION	1		1	CAMA 1	01/01/18	12:00:00 AM		964	144338	ORTEGA NORMA	430101
UCO	1	UCCO	0		1	CAMA 1	10/01/18	12:20:00 PM		978	135467	GUGLIELMETTI JUANA FELI	410101
PISO 101 A 111	1	HABITACION	1		1	CAMA 1	13/01/18	12:00:00 AM		989	137506	HEINE ANGELA	430101

Para proceder con el alta o la epicrisis debemos seleccionar una cama y luego proceder con el botón de alta. Tras confirmar el alta, se abre una ventana donde se debe ingresar los datos de egreso del paciente y al confirmar se produce el alta y la liberación de la cama.

© 2005 LandaWare

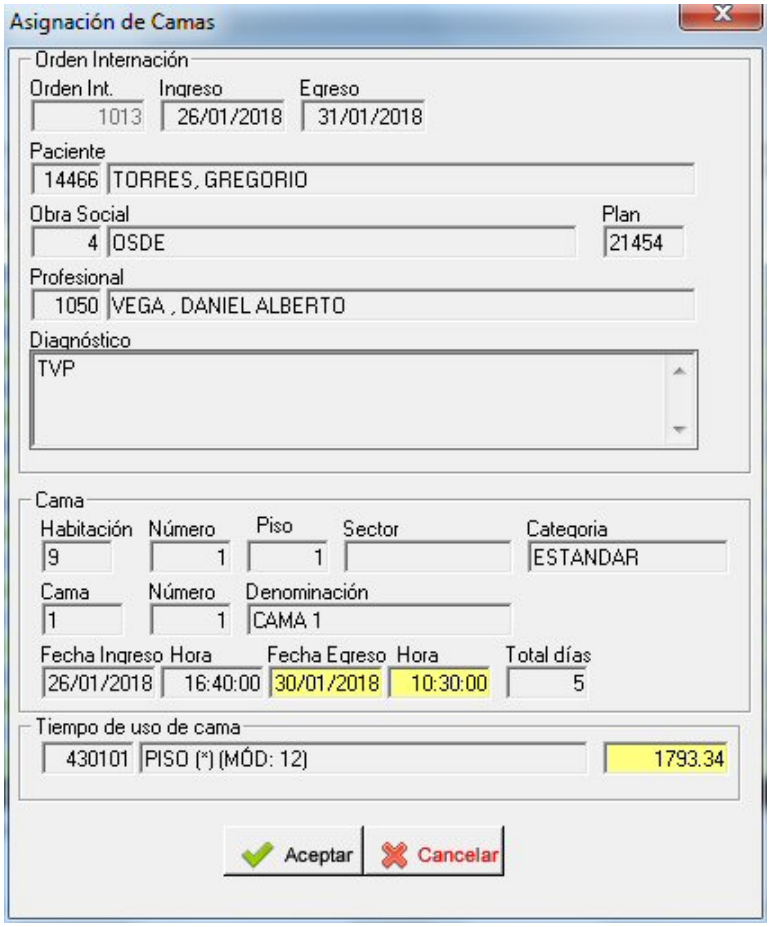

Vea también:

Estado de Camas
Orden de Internación

8.7.2.1.3 Anular alta

La anulación del alta, revierte los cambios y vuelve el paciente a presentarse como internado y la cama a estado ocupada. Este proceso se utiliza para subsanar errores por altas que no debieron realizarse.

© 2005 LandaWare

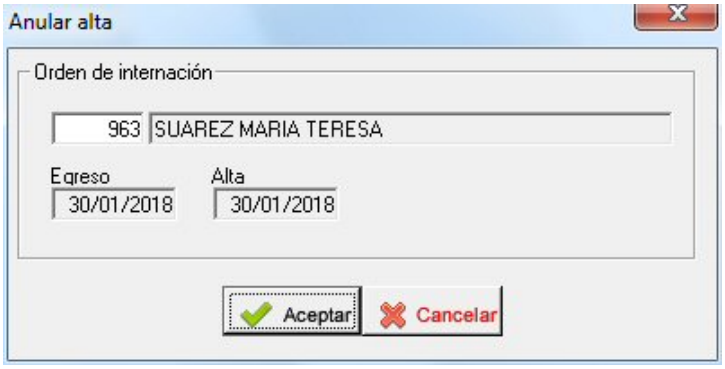

8.7.2.1.4 Matriz de Ocupación

Permite visualizar en forma de matriz o árbol el movimiento en un periodo de cuatro semanas los eventos que sucederán o ya ocurrieron por habitación y camas. Esta información es muy útil para rápidamente observar de manera sencilla el comportamiento del internado.

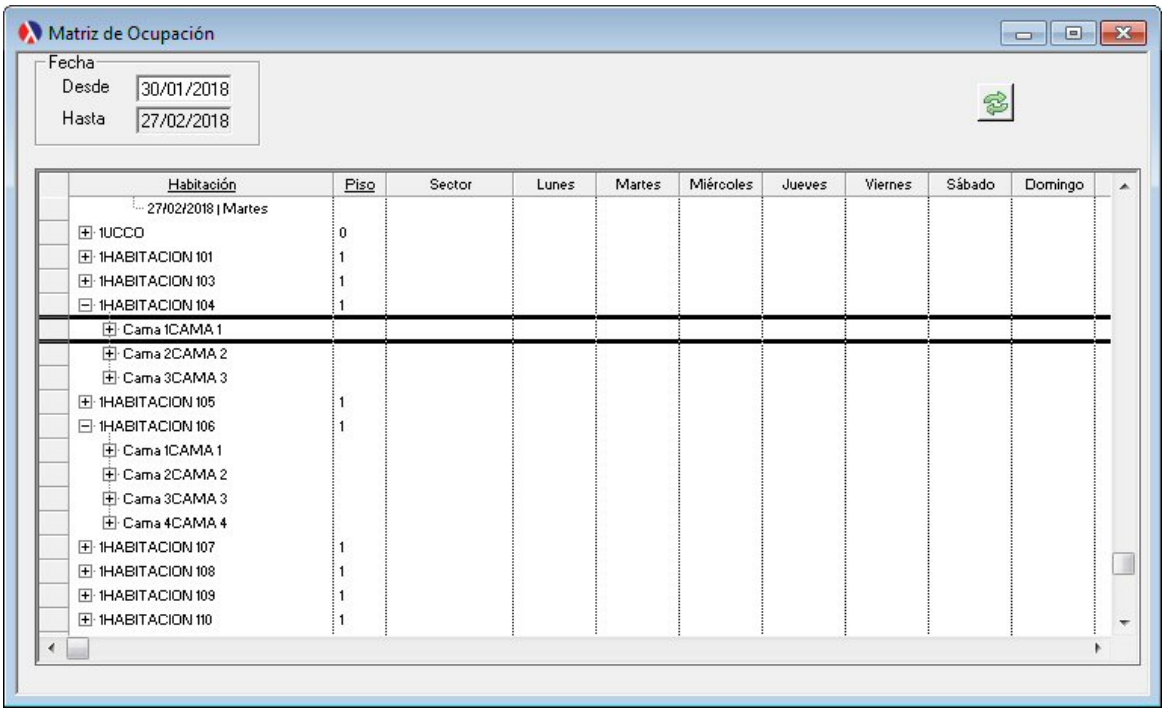

En la ventana se observa todas las habitaciones del internado con sus respectivas camas. Al ampliar el nivel de detalle, es decir bajando un nivel se expande la tabla, mostrando las camas que se encuentran en la habitación.

© 2005 LandaWare

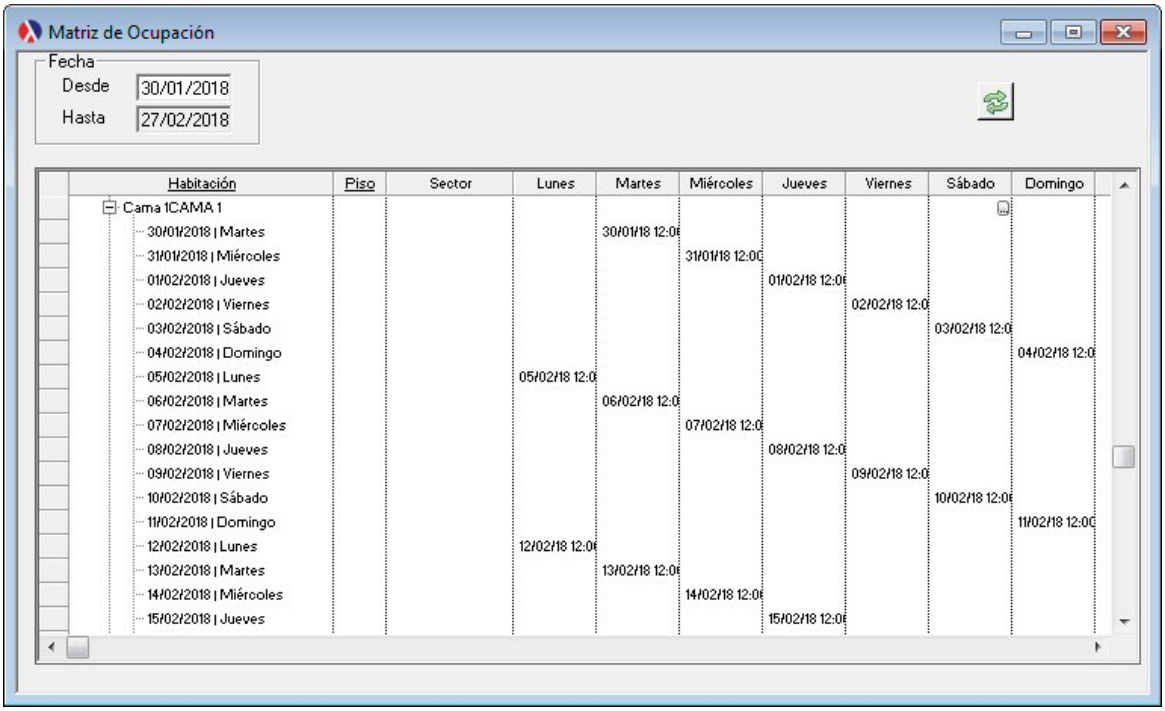

Podemos aún, bajar a un nivel de detalle, donde veremos en las filas los días que conforman las 4 semanas a partir de la fecha de filtro y en las columnas los días de la semana. En la intersección de fila-columna, también conocido como celda o tupla, para aquellos días en que exista un evento, estará indicado y completo por la fecha y hora en que ocurre el evento, con un una fecha de inicio y una fecha de fin en caso que se conozca cuando finalizará el evento.
Al posicionarse sobre la celda, aparecerá un botón que permite conocer cual fue el evento. Al hacer clic sobre el botón se abrirá una nueva ventana donde brindará el máximo nivel de detalle.

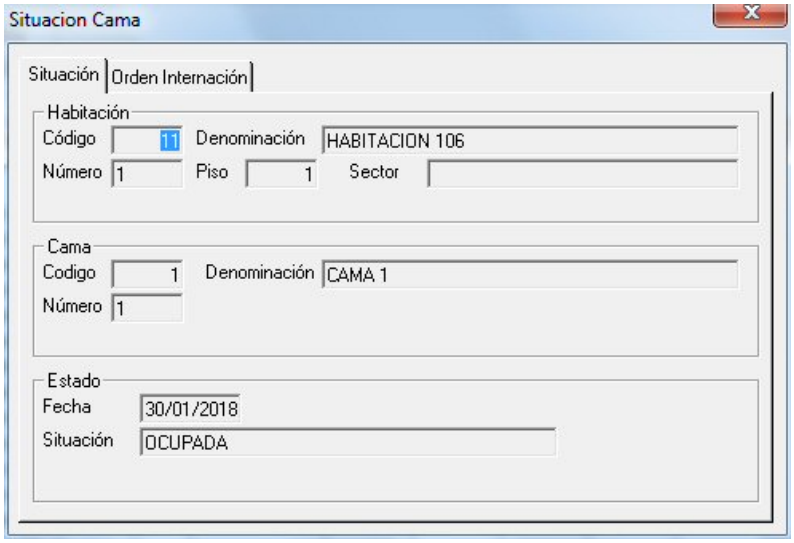

En la solapa de situación se identificará los datos propios de la cama y la habitación a la

cual pertenece la misma y el estado en que se encuentra para el día consultado.

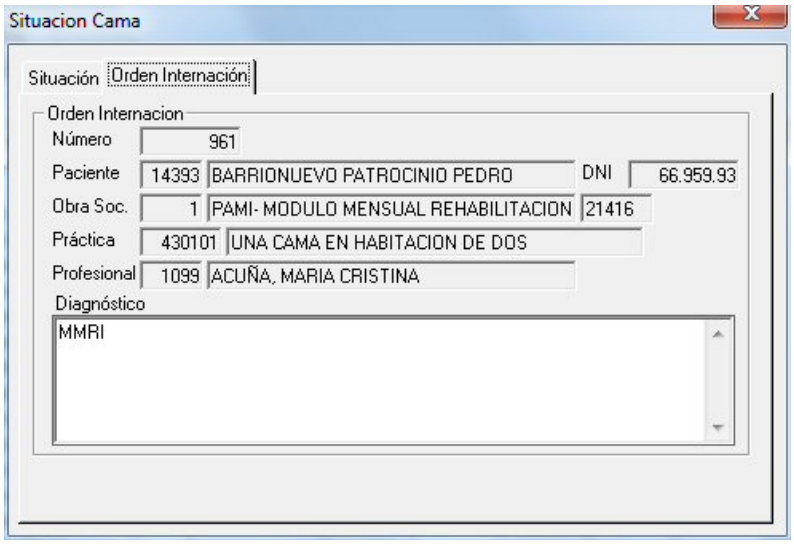

En la solapa Orden de Internación, se observará todos los datos del pedido de internación. No necesariamente esta solapa estará completa, solo será en el caso de que el evento este relacionado con una internación, es decir cuando el estado de la cama sea ocupado o reservado o algún otro concepto que haya cargado el administrador del sistema. Para cuando el estado sea reparación, desinfección u otro estado, este concepto no estará relacionado con una Orden de Internación.

Vea también:

Estado de Camas
Orden de Internación

8.7.2.1.5 Revista de sala

Emisión de listado de revista de sala, es de gran ayuda para realizar una visita ordenada por el internado, y tomar nota de cada uno de los pacientes cama por cama, para que luego estos datos puedan ser transcritos a la evolución diaria.

© 2005 LandaWare

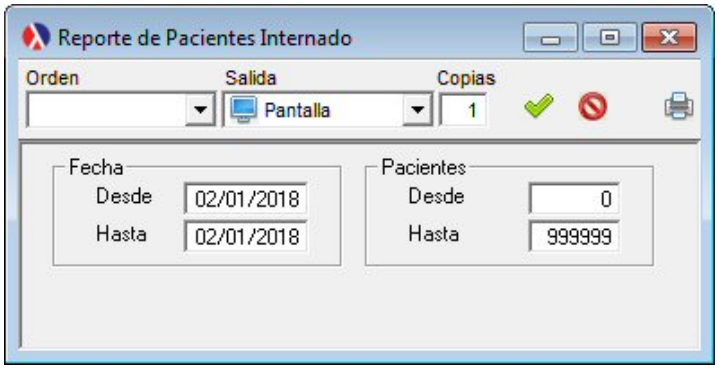

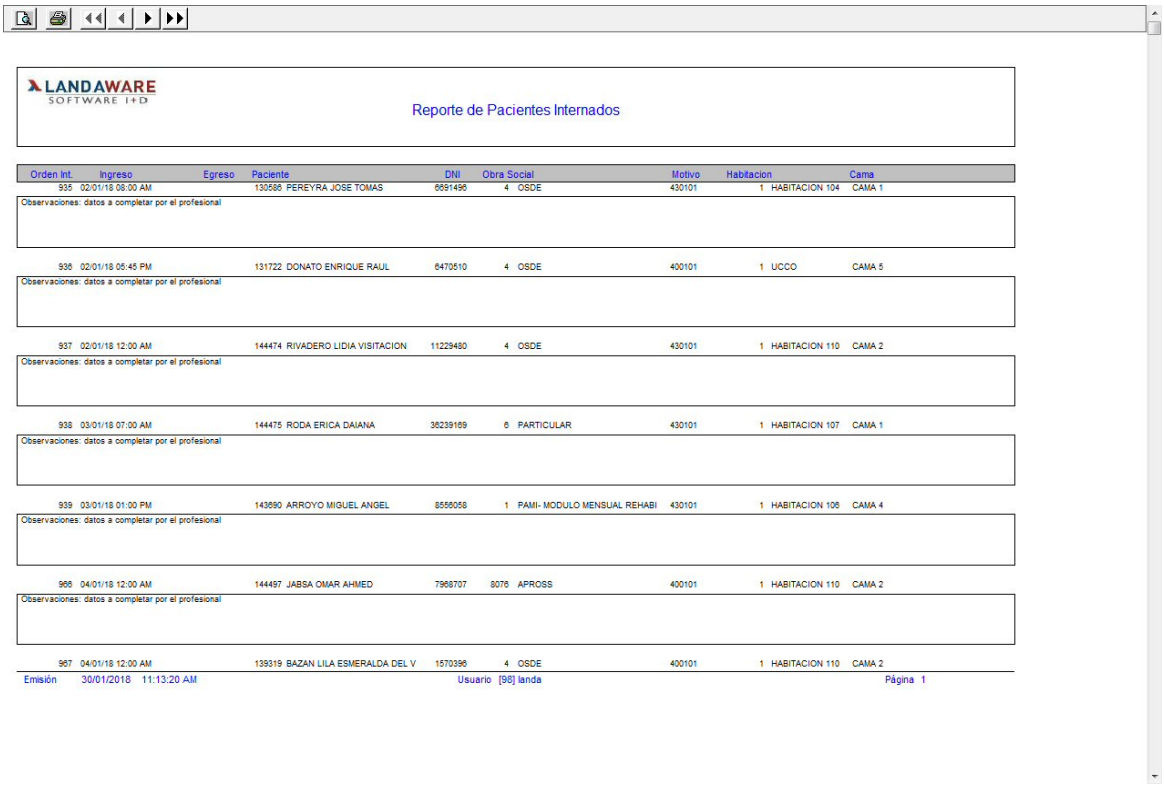

LANDAWARE
SOFTWARE I+D

Reporte de Pacientes Internados

Orden Int.	Ingreso	Egreso	Paciente	DNI	Obra Social	Motivo	Habitacion	Cama
935	02/01/18 08:00 AM		130585 PEREYRA JOSE TOMAS	6691496	4 OSDE	430101	1 HABITACION 104	CAMA 1
Observaciones: datos a completar por el profesional								
936	02/01/18 05:45 PM		131722 DONATO ENRIQUE RAUL	6470510	4 OSDE	400101	1 UCCO	CAMA 5
Observaciones: datos a completar por el profesional								
937	02/01/18 12:00 AM		144474 RIVADERO LIDIA VISITACION	11229480	4 OSDE	430101	1 HABITACION 110	CAMA 2
Observaciones: datos a completar por el profesional								
938	03/01/18 07:00 AM		144475 RODA ERICA DAIANA	36239169	6 PARTICULAR	430101	1 HABITACION 107	CAMA 1
Observaciones: datos a completar por el profesional								
939	03/01/18 01:00 PM		143690 ARROYO MIGUEL ANGEL	8556058	1 PAMI- MODULO MENSUAL REHABI	430101	1 HABITACION 106	CAMA 4
Observaciones: datos a completar por el profesional								
966	04/01/18 12:00 AM		144497 JABSA OMAR AHMED	7968707	9076 APROSS	400101	1 HABITACION 110	CAMA 2
Observaciones: datos a completar por el profesional								
967	04/01/18 12:00 AM		139319 BAZAN LILA ESMERALDA DEL V	1570396	4 OSDE	400101	1 HABITACION 110	CAMA 2

Emisión 30/01/2018 11:13:20 AM Usuario [98] landa Página 1

Vista Preliminar del Reporte

8.7.2.1.6 Reportes

8.7.2.1.6.1 Eventos

Emisión de listado de eventos de internado de ingreso o egreso. Los filtros permiten acotar los resultados por fecha y por tipo de evento (ingreso/egreso). Se puede conocer por dia por ejemplo cuantos ingresos hubo especificamente o cuando egresos.

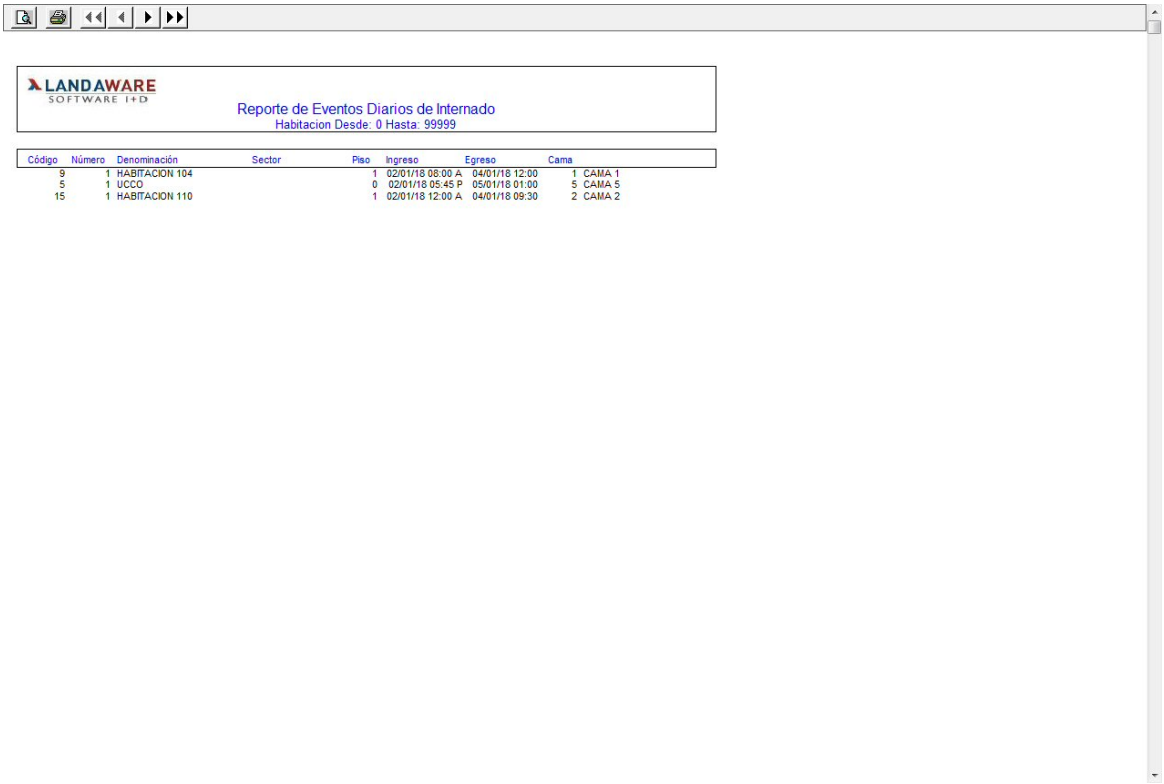

Vista Preliminar del Reporte

8.7.2.1.6.2 Ingresos-Egresos

Emisión de listado de ingreso o egreso desde una fecha en particular. Los filtros permiten acotar los resultados por fecha desde y por tipo de evento (ingreso/egreso) y por paciente. Se puede conocer por dia por ejemplo cuantos ingresos hubo específicamente o cuando egresos.

© 2005 LandaWare

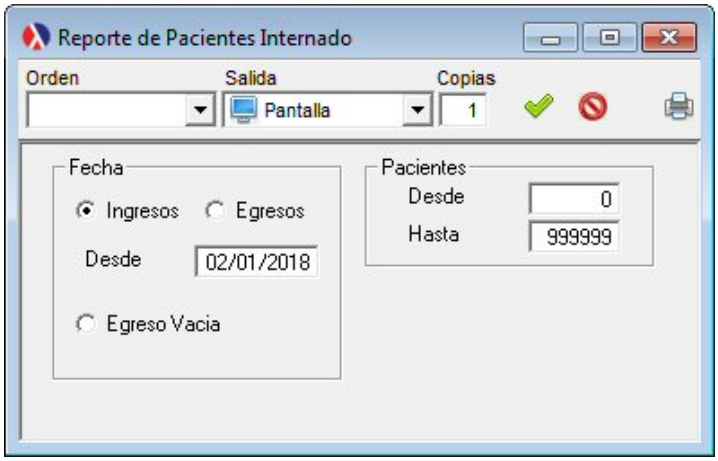

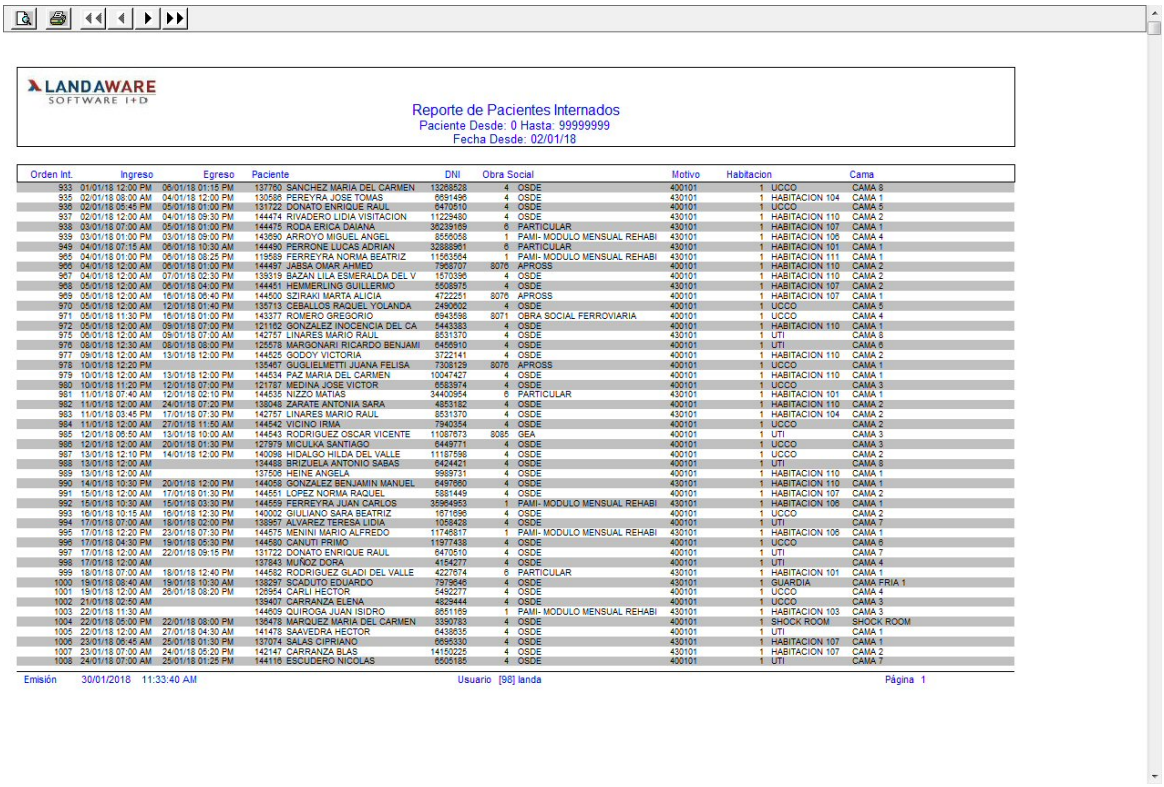

LANDAWARE
SOFTWARE I+D

Reporte de Pacientes Internados
Paciente Desde: 0 Hasta: 99999999
Fecha Desde: 02/01/18

Orden Int.	Ingreso	Egreso	Paciente		DNI	Obra Social		Motivo	Habitacion		Cama
933	01/01/18 12:00 PM	06/01/18 01:15 PM	137760	SANCHEZ MARIA DEL CARMEN	13268528	4	OSDE	400101	1	UCCO	CAMA 8
935	02/01/18 08:00 AM	04/01/18 12:00 PM	130586	PEREYRA JOSE TOMAS	6691496	4	OSDE	430101	1	HABITACION 104	CAMA 1
936	02/01/18 05:45 PM	05/01/18 01:00 PM	131722	DONATO ENRIQUE RAUL	6470510	4	OSDE	400101	1	UCCO	CAMA 5
937	02/01/18 12:00 AM	04/01/18 09:30 PM	144474	RIVADERO LIDIA VISITACION	11229480	4	OSDE	430101	1	HABITACION 110	CAMA 2
938	03/01/18 07:00 AM	05/01/18 01:00 PM	144475	RIDDA ERICA DAIANA	36239159	6	PARTICULAR	430101	1	HABITACION 107	CAMA 1
939	03/01/18 01:00 PM	03/01/18 09:00 PM	143690	ARROYO MIGUEL ANGEL	8556058	1	PAMI- MODULO MENSUAL REHABI	430101	1	HABITACION 106	CAMA 4
949	04/01/18 07:15 AM	06/01/18 10:30 AM	144490	PERRONE LUCAS ADRIAN	32888961	6	PARTICULAR	430101	1	HABITACION 101	CAMA 1
965	04/01/18 01:00 PM	06/01/18 08:25 PM	119589	FERREYRA NORMA BEATRIZ	11563564	1	PAMI- MODULO MENSUAL REHABI	430101	1	HABITACION 111	CAMA 1
966	04/01/18 12:00 AM	06/01/18 01:00 PM	144491	JABSA OMAR AHMED	7368707	8075	APROSS	400101	1	HABITACION 110	CAMA 2
967	04/01/18 12:00 AM	07/01/18 02:30 PM	139319	BAZAN LILA ESMERALDA DEL V	1570396	4	OSDE	400101	1	HABITACION 110	CAMA 2
968	05/01/18 12:00 AM	06/01/18 04:00 PM	144451	HEMMERLING GUILLERMO	5508975	4	OSDE	430101	1	HABITACION 107	CAMA 2
969	05/01/18 12:00 AM	16/01/18 06:40 PM	144500	SZIRAKI MARTA ALICIA	4722251	8075	APROSS	400101	1	HABITACION 107	CAMA 1
970	05/01/18 12:00 AM	12/01/18 01:40 PM	135713	CEBALLOS RAQUEL YOLANDA	2490602	4	OSDE	400101	1	UCCO	CAMA 5
971	05/01/18 11:30 PM	16/01/18 01:00 PM	143377	ROMERO GREGORIO	6943596	8071	OBRA SOCIAL FERROVIARIA	400101	1	UCCO	CAMA 4
972	05/01/18 12:00 AM	09/01/18 07:00 PM	121162	GONZALEZ INOCENCIA DEL CA	5443383	4	OSDE	400101	1	HABITACION 110	CAMA 1
975	06/01/18 12:00 AM	09/01/18 07:00 AM	142757	LINARES MARIO RAUL	8531370	4	OSDE	430101	1	UTI	CAMA 8
976	08/01/18 12:30 AM	08/01/18 08:00 PM	125578	MARGONARI RICARDO BENJAMI	6456910	4	OSDE	400101	1	UTI	CAMA 8
977	09/01/18 12:00 AM	13/01/18 12:00 PM	144525	GODOY VICTORIA	3722141	4	OSDE	400101	1	HABITACION 110	CAMA 2
978	10/01/18 12:20 PM		135467	GUGLIELMETTI JUANA FELISA	7336129	8075	APROSS	400101	1	UCCO	CAMA 1
979	10/01/18 12:00 AM	13/01/18 12:00 PM	144534	PAZ MARIA DEL CARMEN	10047427	4	OSDE	400101	1	HABITACION 110	CAMA 1
980	10/01/18 11:20 PM	12/01/18 07:00 PM	121787	MEDINA JOSE VICTOR	6583974	4	OSDE	400101	1	UCCO	CAMA 3
981	11/01/18 07:40 AM	12/01/18 02:10 PM	144535	NIZZO MATIAS	34400954	6	PARTICULAR	430101	1	HABITACION 101	CAMA 1
982	11/01/18 12:00 AM	24/01/18 07:20 PM	138046	ZARATE ANTONIA SARA	4853182	4	OSDE	400101	1	HABITACION 110	CAMA 2
983	11/01/18 03:45 PM	17/01/18 07:30 PM	142757	LINARES MARIO RAUL	8531370	4	OSDE	430101	1	HABITACION 104	CAMA 2
984	11/01/18 12:00 AM	27/01/18 11:50 AM	144542	VICINO IRMA	7940354	4	OSDE	400101	1	UCCO	CAMA 2
985	12/01/18 06:50 AM	13/01/18 10:00 AM	144543	RODRIGUEZ OSCAR VICENTE	11087673	8085	GEA	400101	1	UTI	CAMA 3
986	12/01/18 12:00 AM	20/01/18 01:30 PM	127979	MICULKA SANTIAGO	5449771	4	OSDE	400101	1	UCCO	CAMA 3
987	13/01/18 12:10 PM	14/01/18 12:00 PM	140096	HIDALGO HILDA DEL VALLE	11187596	4	OSDE	400101	1	UCCO	CAMA 2
988	13/01/18 12:00 AM		134488	BRIZUELA ANTONIO SABAS	5424421	4	OSDE	400101	1	UTI	CAMA 8
989	13/01/18 12:00 AM		137506	HEINE ANGELA	9989731	4	OSDE	400101	1	HABITACION 110	CAMA 1
990	14/01/18 10:30 PM	20/01/18 12:00 PM	144058	GONZALEZ BENJAMIN MANUEL	6497660	4	OSDE	430101	1	HABITACION 110	CAMA 1
991	15/01/18 12:00 AM	17/01/18 01:30 PM	144551	LOPEZ NORMA RAQUEL	5881449	4	OSDE	400101	1	HABITACION 107	CAMA 2
992	15/01/18 10:30 AM	15/01/18 03:30 PM	144559	FERREYRA JUAN CARLOS	35964953	1	PAMI- MODULO MENSUAL REHABI	430101	1	HABITACION 106	CAMA 1
993	16/01/18 10:15 AM	16/01/18 12:30 PM	140002	GIULIANO SARA BEATRIZ	1571696	4	OSDE	400101	1	UCCO	CAMA 2
994	17/01/18 07:00 AM	19/01/18 02:00 PM	138957	ALVAREZ TERESA LIDIA	10658428	4	OSDE	400101	1	UTI	CAMA 7
995	17/01/18 12:20 PM	23/01/18 07:30 PM	144575	MENINI MARIO ALFREDO	11746817	1	PAMI- MODULO MENSUAL REHABI	430101	1	HABITACION 106	CAMA 1
996	17/01/18 04:30 PM	19/01/18 05:30 PM	144580	CANUTI PRIMO	11977438	4	OSDE	400101	1	UCCO	CAMA 8
997	17/01/18 12:00 AM	22/01/18 09:15 PM	131722	DONATO ENRIQUE RAUL	6470510	4	OSDE	400101	1	UTI	CAMA 7
998	17/01/18 12:00 AM		137843	MUÑOZ DORA	4154277	4	OSDE	400101	1	UTI	CAMA 4
999	18/01/18 07:00 AM	18/01/18 12:40 PM	144582	RODRIGUEZ GLADI DEL VALLE	4227674	6	PARTICULAR	430101	1	HABITACION 101	CAMA 1
1000	19/01/18 08:40 AM	19/01/18 10:30 AM	138297	SCADUTO EDUARDO	7979646	4	OSDE	430101	1	GUARDIA	CAMA FRIA 1
1001	19/01/18 12:00 AM	26/01/18 08:20 PM	129954	CARLI HECTOR	5482277	4	OSDE	400101	1	UCCO	CAMA 4
1002	21/01/18 02:50 AM		139407	CARRANZA ELENA	4829444	4	OSDE	400101	1	UCCO	CAMA 3
1003	22/01/18 11:30 AM		144609	QUIROGA JUAN ISIDRO	8651169	1	PAMI- MODULO MENSUAL REHABI	430101	1	HABITACION 103	CAMA 3
1004	22/01/18 05:00 PM	22/01/18 08:00 PM	136478	MARQUEZ MARIA DEL CARMEN	3390783	4	OSDE	400101	1	SHOCK ROOM	SHOCK ROOM
1005	22/01/18 12:00 AM	27/01/18 04:30 AM	141478	SAAVEDRA HECTOR	6438535	4	OSDE	400101	1	UTI	CAMA 1
1006	23/01/18 06:45 AM	25/01/18 01:30 PM	137074	SALAS CIPRIANO	6595330	4	OSDE	430101	1	HABITACION 107	CAMA 1
1007	23/01/18 07:00 AM	24/01/18 05:20 PM	142147	CARRANZA BLAS	14150225	4	OSDE	430101	1	HABITACION 107	CAMA 2
1008	24/01/18 07:00 AM	25/01/18 01:25 PM	144116	ESCUDERO NICOLAS	6505185	4	OSDE	400101	1	UTI	CAMA 7

Emisión 30/01/2018 11:33:40 AM Usuario [98] landa Página 1

Vista Preliminar del Reporte

8.7.2.1.6.3 Sumarizar

Emisión de listado de valorizacion de orden de internación. Los filtros permiten acotar los resultados por fecha, número de orden de internación, profesional, obra social y discriminar por servicio. Presenta el detalle devengado por servicio, informando un total general y un detalle de la valorización por practica y cantidad.

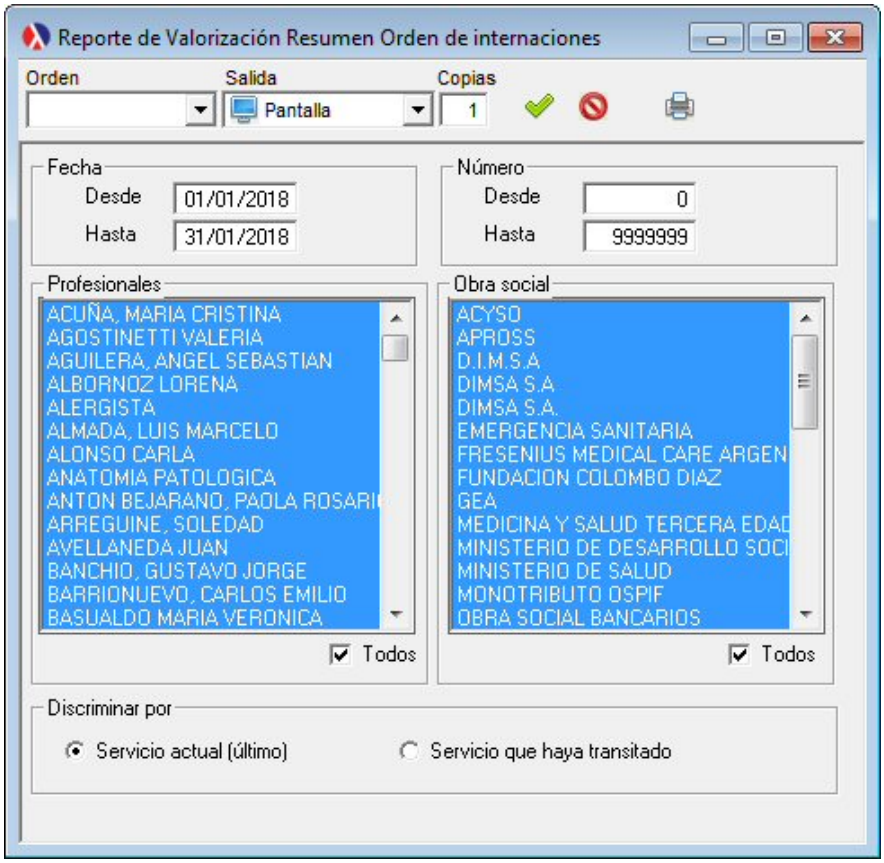

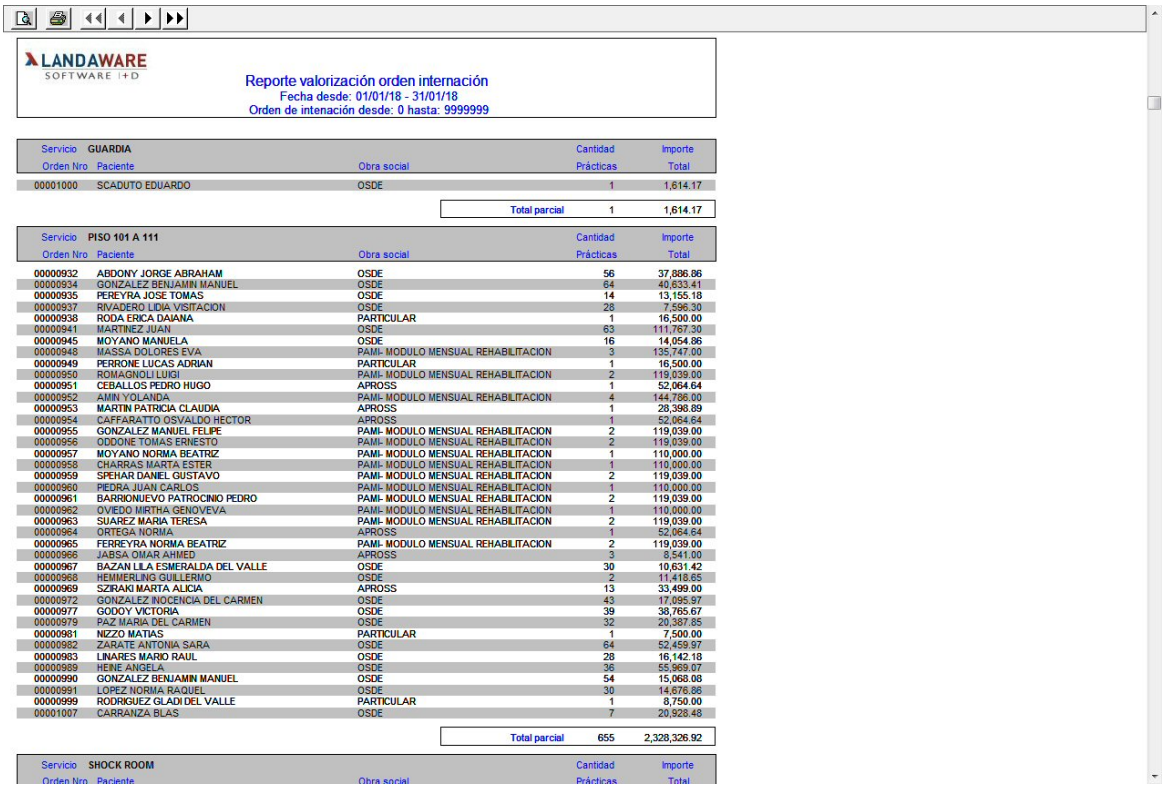

LANDAWARE SOFTWARE I+D

Reporte valorización orden internación
Fecha desde: 01/01/18 - 31/01/18
Orden de intenación desde: 0 hasta: 9999999

Servicio	GUARDIA		Cantidad	Importe
Orden Nro	Paciente	Obra social	Prácticas	Total
00001000	SCADUTO EDUARDO	OSDE	1	1,614.17
		Total parcial	1	1,614.17

Servicio	PISO 101 A 111		Cantidad	Importe
Orden Nro	Paciente	Obra social	Prácticas	Total
00000932	ABDONY JORGE ABRAHAM	OSDE	56	37,886.86
00000934	GONZALEZ BENJAMIN MANUEL	OSDE	64	40,633.41
00000935	PEREYRA JOSE TOMAS	OSDE	14	13,155.18
00000937	RIVADERO LIDIA VISITACION	OSDE	28	7,596.30
00000938	RODA ERICA DAIANA	PARTICULAR	1	16,500.00
00000941	MARTINEZ JUAN	OSDE	63	111,767.30
00000945	MOYANO MANUELA	OSDE	16	14,054.86
00000948	MASSA DOLORES EVA	PAMI- MODULO MENSUAL REHABILITACION	3	135,747.00
00000949	PERRONE LUCAS ADRIAN	PARTICULAR	1	16,500.00
00000950	ROMAGNOLI LUIGI	PAMI- MODULO MENSUAL REHABILITACION	2	119,039.00
00000951	CEBALLOS PEDRO HUGO	APROSS	1	52,064.64
00000952	AMIN YOLANDA	PAMI- MODULO MENSUAL REHABILITACION	4	144,786.00
00000953	MARTIN PATRICIA CLAUDIA	APROSS	1	28,398.89
00000954	CAFFARATTO OSVALDO HECTOR	APROSS	1	52,064.64
00000955	GONZALEZ MANUEL FELIPE	PAMI- MODULO MENSUAL REHABILITACION	2	119,039.00
00000956	ODDONE TOMAS ERNESTO	PAMI- MODULO MENSUAL REHABILITACION	2	119,039.00
00000957	MOYANO NORMA BEATRIZ	PAMI- MODULO MENSUAL REHABILITACION	1	110,000.00
00000958	CHARRAS MARTA ESTER	PAMI- MODULO MENSUAL REHABILITACION	1	110,000.00
00000959	SPEHAR DANIEL GUSTAVO	PAMI- MODULO MENSUAL REHABILITACION	2	119,039.00
00000960	PIEDRA JUAN CARLOS	PAMI- MODULO MENSUAL REHABILITACION	1	110,000.00
00000961	BARRIONUEVO PATROCINIO PEDRO	PAMI- MODULO MENSUAL REHABILITACION	2	119,039.00
00000962	OVIEDO MIRTHA GENOVEVA	PAMI- MODULO MENSUAL REHABILITACION	1	110,000.00
00000963	SUAREZ MARIA TERESA	PAMI- MODULO MENSUAL REHABILITACION	2	119,039.00
00000964	ORTEGA NORMA	APROSS	1	52,064.64
00000965	FERREYRA NORMA BEATRIZ	PAMI- MODULO MENSUAL REHABILITACION	2	119,039.00
00000966	JABSA OMAR AHMED	APROSS	3	8,541.00
00000967	BAZAN LLA ESMERALDA DEL VALLE	OSDE	30	10,631.42
00000968	HEMMERLING GUILLERMO	OSDE	2	11,418.65
00000969	SZIRAKI MARTA ALICIA	APROSS	13	33,499.00
00000972	GONZALEZ INOCENCIA DEL CARMEN	OSDE	43	17,095.97
00000977	GODOY VICTORIA	OSDE	39	38,765.67
00000979	PAZ MARIA DEL CARMEN	OSDE	32	20,387.85
00000981	NIZZO MATIAS	PARTICULAR	1	7,500.00
00000982	ZARATE ANTONIA SARA	OSDE	64	52,459.97
00000983	LINARES MARIO RAUL	OSDE	28	16,142.18
00000989	HEINE ANGELA	OSDE	36	55,969.07
00000990	GONZALEZ BENJAMIN MANUEL	OSDE	54	15,068.08
00000991	LOPEZ NORMA RAQUEL	OSDE	30	14,676.86
00000999	RODRIGUEZ GLADI DEL VALLE	PARTICULAR	1	8,750.00
00001007	CARRANZA BLAS	OSDE	7	20,928.48
		Total parcial	655	2,328,326.92

Servicio	SHOCK ROOM		Cantidad	Importe
Orden Nro	Paciente	Obra social	Prácticas	Total

Vista Preliminar del Reporte

8.7.2.1.7 Precio diario habitación

Registración de precios diarios de internación por tipo de servicio, nomenclador y seguro médico.

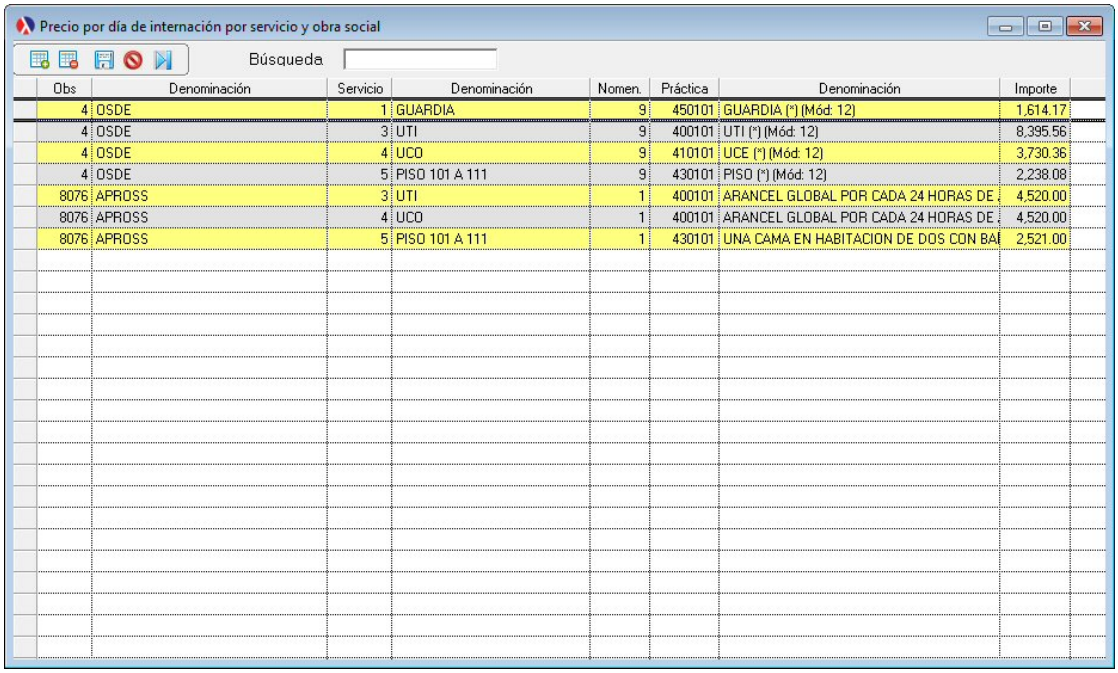

Obs	Denominación	Servicio	Denominación	Nomen.	Práctica	Denominación	Importe
4	OSDE	1	GUARDIA	9	450101	GUARDIA (*) (Mód: 12)	1,614.17
4	OSDE	3	UTI	9	400101	UTI (*) (Mód: 12)	8,395.56
4	OSDE	4	UCO	9	410101	UCE (*) (Mód: 12)	3,730.36
4	OSDE	5	PISO 101 A 111	9	430101	PISO (*) (Mód: 12)	2,238.08
8076	APROSS	3	UTI	1	400101	ARANCEL GLOBAL POR CADA 24 HORAS DE	4,520.00
8076	APROSS	4	UCO	1	400101	ARANCEL GLOBAL POR CADA 24 HORAS DE	4,520.00
8076	APROSS	5	PISO 101 A 111	1	430101	UNA CAMA EN HABITACION DE DOS CON BA	2,521.00

- Obs, código del seguro médico.
- Denominación del seguro médico.
- Servicio, tipo de servicio.
- Nomenclador, tipo de nomenclador.
- Práctica, correspondiente al dia de internación y al tipo de nomenclador ingresado.
- Denominación de la práctica.
- Importe de la práctica correspondiente al día de internación.

© 2005 LandaWare

Comentarios:
Nocturnamente corre un proceso automático que genera una devengación correspondiente al dia de internación, de esta manera se asegura que todos los días serán incorporado como na práctica sin interacción de los usuarios. En caso de que la tarea programada no corra o se desactive esta función quedará sin impacto.

8.7.2.2 Camas

8.7.2.2.1 Estados de Camas

Registración de estados de las camas, tabla de definición de estados de habitaciones. Se podrá definir el color que mejor representa a cada estado, para que luego en la ventana de movimientos de Internación de acuerdo al estado se refleje el color que identifica.

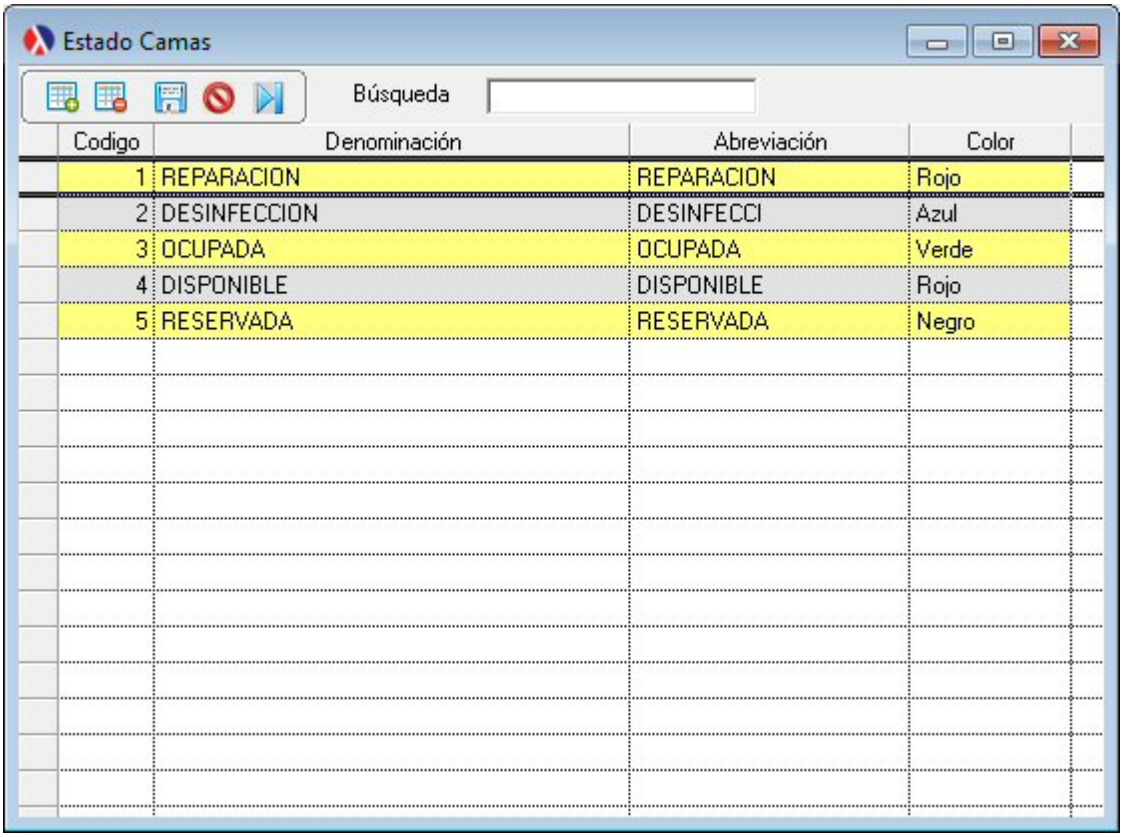

Codigo	Denominación	Abreviación	Color
1	REPARACION	REPARACION	Rojo
2	DESINFECCION	DESINFECCI	Azul
3	OCUPADA	OCUPADA	Verde
4	DISPONIBLE	DISPONIBLE	Rojo
5	RESERVADA	RESERVADA	Negro

© 2005 LandaWare

8.7.2.2.2 Reporte

Emisión de listado de Estados de Camas, ofrece un listado con los estados en que pueden encontrarse las cama

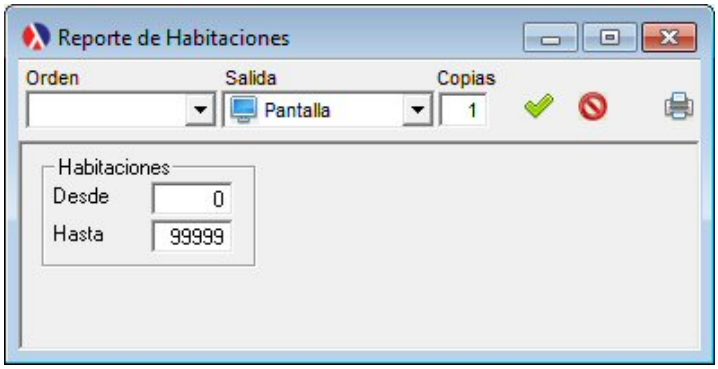

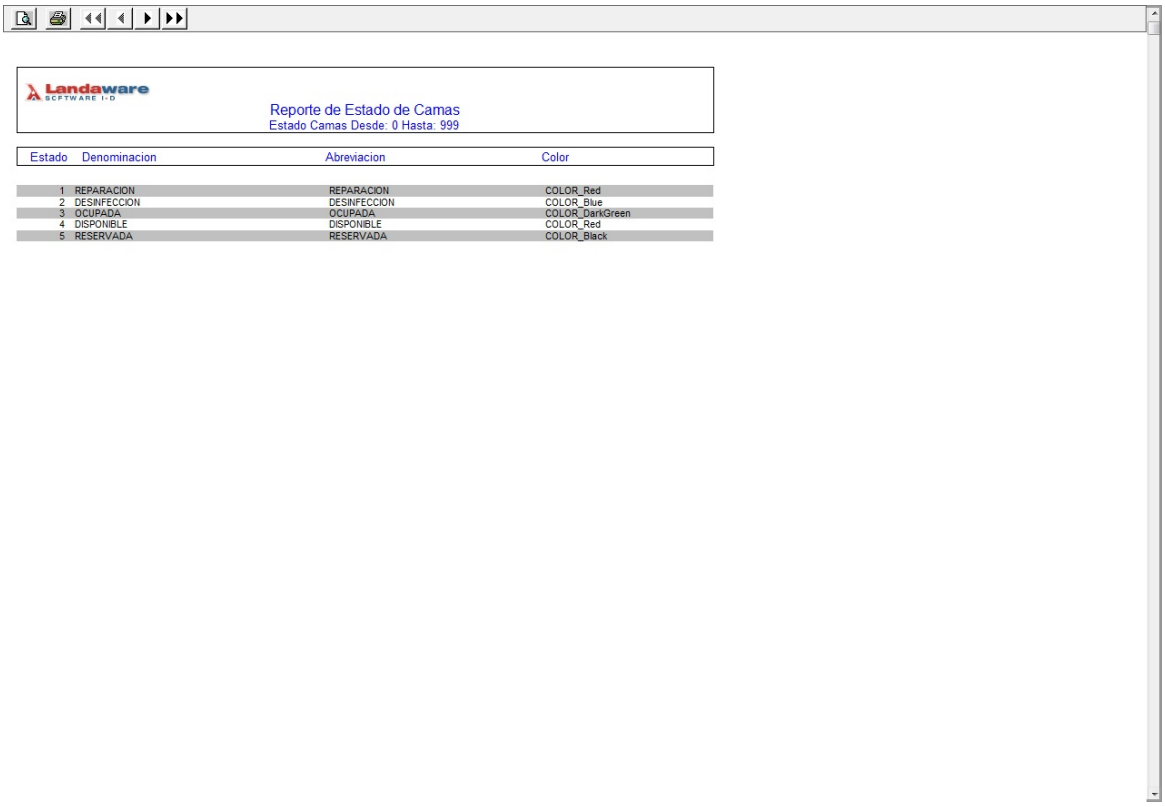

Vista Preliminar del Reporte

8.7.2.3 Orden Internación

8.7.2.3.1 Orden internación

8.7.2.3.1.1 Registrar Orden Internación

La orden de internación, es un documento interno que permite seguimiento a todas las prácticas que se le realicen a un paciente al igual que el diagnóstico por el cual ingresa al internado. Este documento estará vigente desde ingreso al internado hasta que finalice la estadía en la institución.
La registración de Orden de Internación, generará automáticamente un número de orden de internación. Su creación es necesaria para poder ingresar el paciente a internación.

Datos:
Ingreso de fecha de ingreso y egreso, paciente, obra social y médico que deriva.

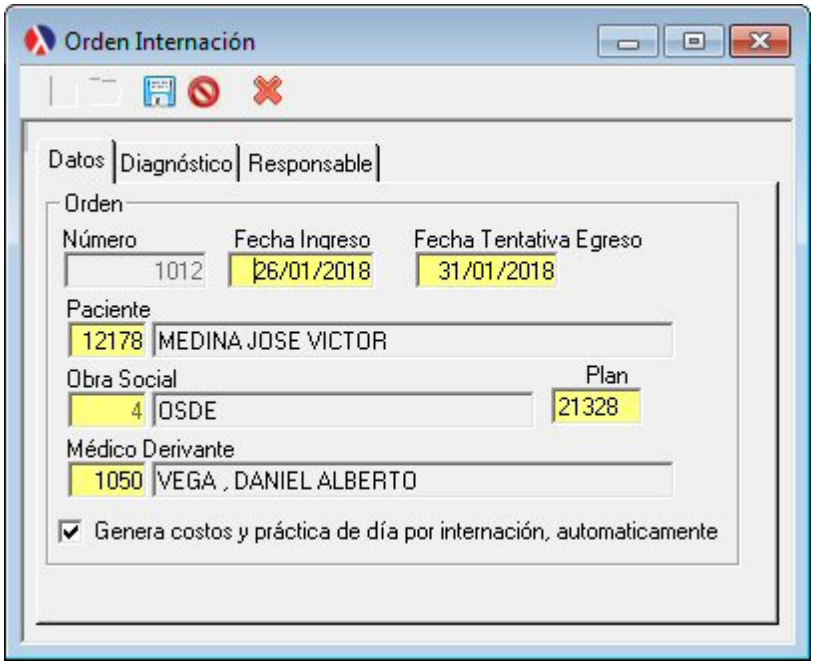

- Número, único e incremental.
- Fecha de ingreso, dd/mm/aaaa.
- Fecha tentativa de egreso, dd/mm/aaaa.
- Paciente, selección del paciente.
- Obra Social y Plan, tipo de cobertura.
- Genera costos y prácticas de día por internación, automáticamente (significa que automáticamente se generara la práctica que representa la estadía)

Diagnóstico:
El motivo por el cual se genera la orden de internación, o porque debe ser internado el paciente.

© 2005 LandaWare

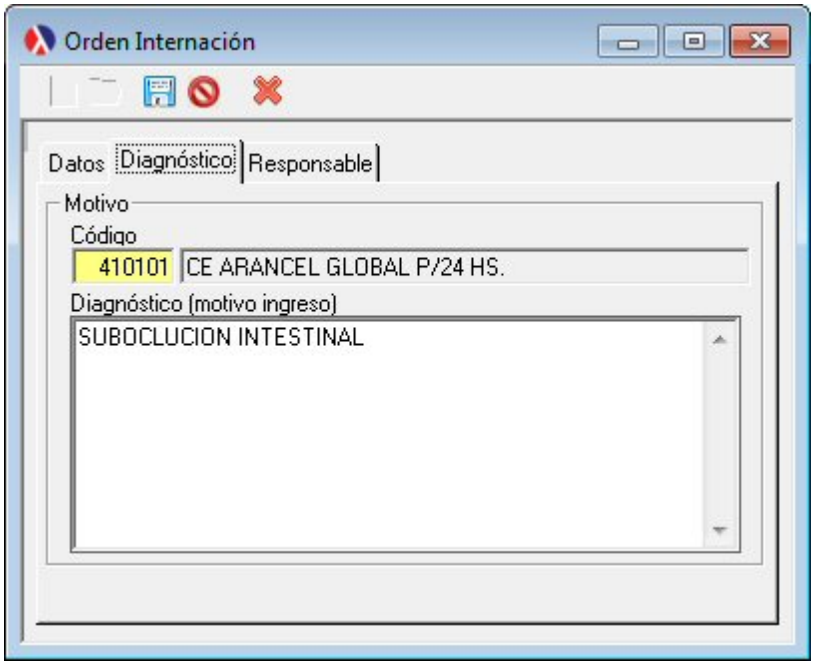

- Motivo, código de la práctica nomenclada que da origen a la internación.
- Diagnósticos, descripción del motivo por el cual ingresa a internación.

Responsable:

Datos de contacto y vinculo afectivo y/o relación con el paciente a ser internado.

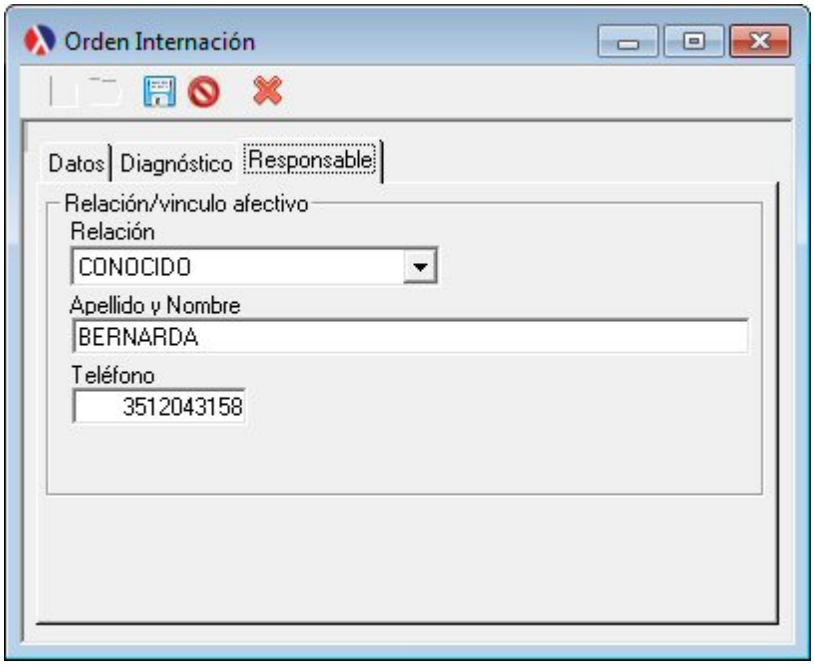

- Relación, vinculo que une a la persona.

© 2005 LandaWare

- Apellido y nombre del contacto.
- Teléfono del contacto

Vea también:

Actos médicos
Precio diario habitación

8.7.2.3.1.2 Reporte

Emisión de listado de ordenes de internación. Posee filtro de selección de profesionales y obra social. El reporte agrupa por orden de internación y el detalle son todas las practicas asociadas a la orden, al momento de emitirse el listado. Informa el paciente y lo devengado en el periodo de tiempo ingresado.

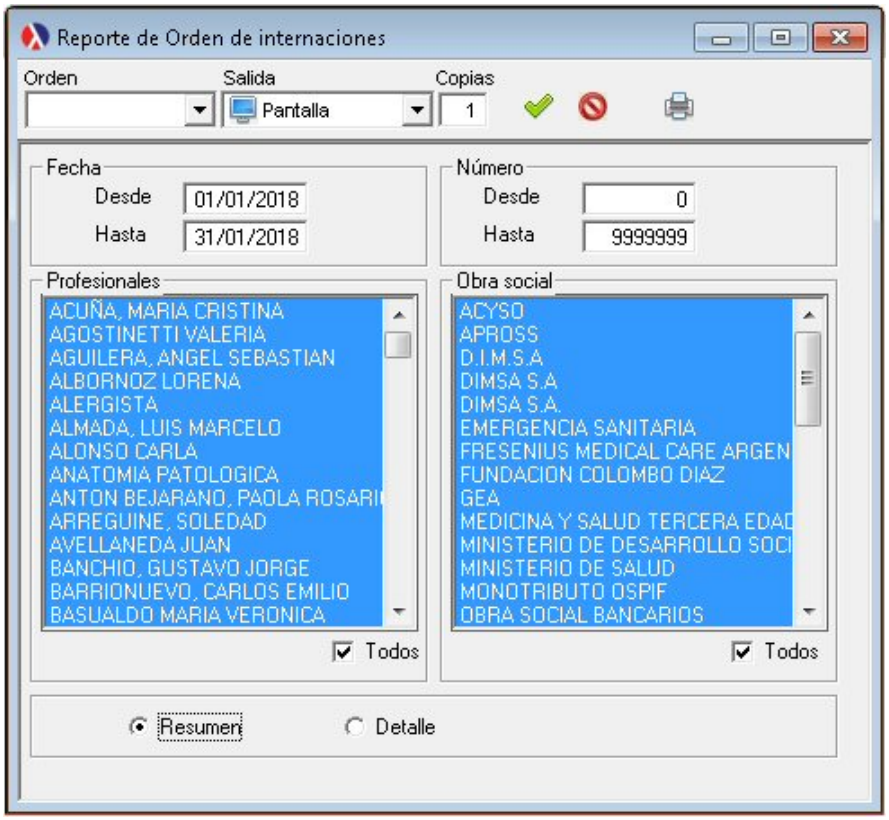

© 2005 LandaWare

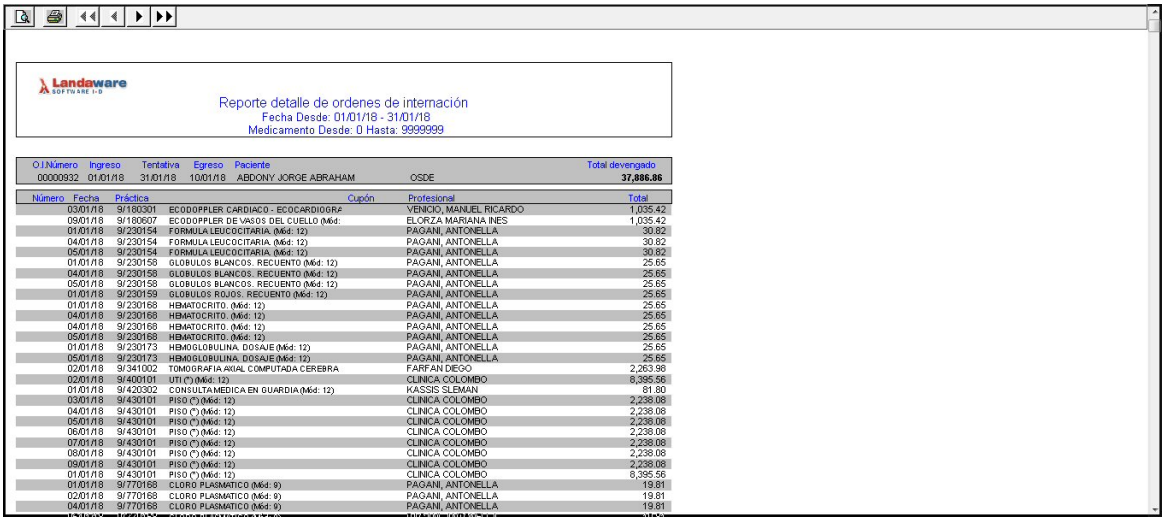

Landaware SOFTWARE I+D

Reporte detalle de ordenes de internación
Fecha Desde: 01/01/18 - 31/01/18
Medicamento Desde: 0 Hasta: 9999999

O.I Número	Ingreso	Tentativa	Egreso	Paciente		Total devengado
00000932	01/01/18	31/01/18	10/01/18	ABDONY JORGE ABRAHAM	OSDE	37,886.86

Número	Fecha	Práctica	Cupón	Profesional	Total
	03/01/18	9/180301	ECODOPPLER CARDIACO - ECOCARDIOGRA	VENICIO, MANUEL RICARDO	1,035.42
	09/01/18	9/180607	ECODOPPLER DE VASOS DEL CUELLO (Méd:	ELORZA MARIANA INES	1,035.42
	01/01/18	9/230154	FORMULA LEUCOCITARIA. (Méd: 12)	PAGANI, ANTONELLA	30.82
	04/01/18	9/230154	FORMULA LEUCOCITARIA. (Méd: 12)	PAGANI, ANTONELLA	30.82
	05/01/18	9/230154	FORMULA LEUCOCITARIA. (Méd: 12)	PAGANI, ANTONELLA	30.82
	01/01/18	9/230158	GLOBULOS BLANCOS. RECUENTO (Méd: 12)	PAGANI, ANTONELLA	25.65
	04/01/18	9/230158	GLOBULOS BLANCOS. RECUENTO (Méd: 12)	PAGANI, ANTONELLA	25.65
	05/01/18	9/230158	GLOBULOS BLANCOS. RECUENTO (Méd: 12)	PAGANI, ANTONELLA	25.65
	01/01/18	9/230159	GLOBULOS ROJOS. RECUENTO (Méd: 12)	PAGANI, ANTONELLA	25.65
	01/01/18	9/230168	HEMATOCRITO. (Méd: 12)	PAGANI, ANTONELLA	25.65
	04/01/18	9/230168	HEMATOCRITO. (Méd: 12)	PAGANI, ANTONELLA	25.65
	04/01/18	9/230168	HEMATOCRITO. (Méd: 12)	PAGANI, ANTONELLA	25.65
	05/01/18	9/230168	HEMATOCRITO. (Méd: 12)	PAGANI, ANTONELLA	25.65
	01/01/18	9/230173	HEMOGLOBULINA. DOSAJE (Méd: 12)	PAGANI, ANTONELLA	25.65
	05/01/18	9/230173	HEMOGLOBULINA. DOSAJE (Méd: 12)	PAGANI, ANTONELLA	25.65
	02/01/18	9/341002	TOMOGRAFIA AXIAL COMPUTADA CEREBRA	FARFAN DIEGO	2,263.98
	02/01/18	9/400101	UTI (*) (Méd: 12)	CLINICA COLOMBO	8,395.56
	01/01/18	9/420302	CONSULTA MEDICA EN GUARDIA (Méd: 12)	KASSIS SLEMAN	81.80
	03/01/18	9/430101	PISO (*) (Méd: 12)	CLINICA COLOMBO	2,238.08
	04/01/18	9/430101	PISO (*) (Méd: 12)	CLINICA COLOMBO	2,238.08
	05/01/18	9/430101	PISO (*) (Méd: 12)	CLINICA COLOMBO	2,238.08
	06/01/18	9/430101	PISO (*) (Méd: 12)	CLINICA COLOMBO	2,238.08
	07/01/18	9/430101	PISO (*) (Méd: 12)	CLINICA COLOMBO	2,238.08
	08/01/18	9/430101	PISO (*) (Méd: 12)	CLINICA COLOMBO	2,238.08
	09/01/18	9/430101	PISO (*) (Méd: 12)	CLINICA COLOMBO	2,238.08
	01/01/18	9/430101	PISO (*) (Méd: 12)	CLINICA COLOMBO	8,395.56
	01/01/18	9/770168	CLORO PLASMATICO (Méd: 9)	PAGANI, ANTONELLA	19.81
	02/01/18	9/770168	CLORO PLASMATICO (Méd: 9)	PAGANI, ANTONELLA	19.81
	04/01/18	9/770168	CLORO PLASMATICO (Méd: 9)	PAGANI, ANTONELLA	19.81

Vista Preliminar del Reporte

8.7.2.3.1.3 Actos Médicos

Actualización de orden de internación, donde se ingresaran todos los actos médicos realizados durante la vigencia del paciente en el internado. Para poder ingresar actos médicos, deberá ante todo crearse una Orden de Internación; a la cual luego, se le imputaran prácticas y medicamentos según corresponda.

Prácticas:

Ingreso de prácticas medicas efectuadas al paciente y vinculadas con una orden de internación. Estos conceptos, serán facturados al paciente u obra social. Las practicas realizadas deberán ser vinculadas con el médico que las efectúa.

© 2005 LandaWare

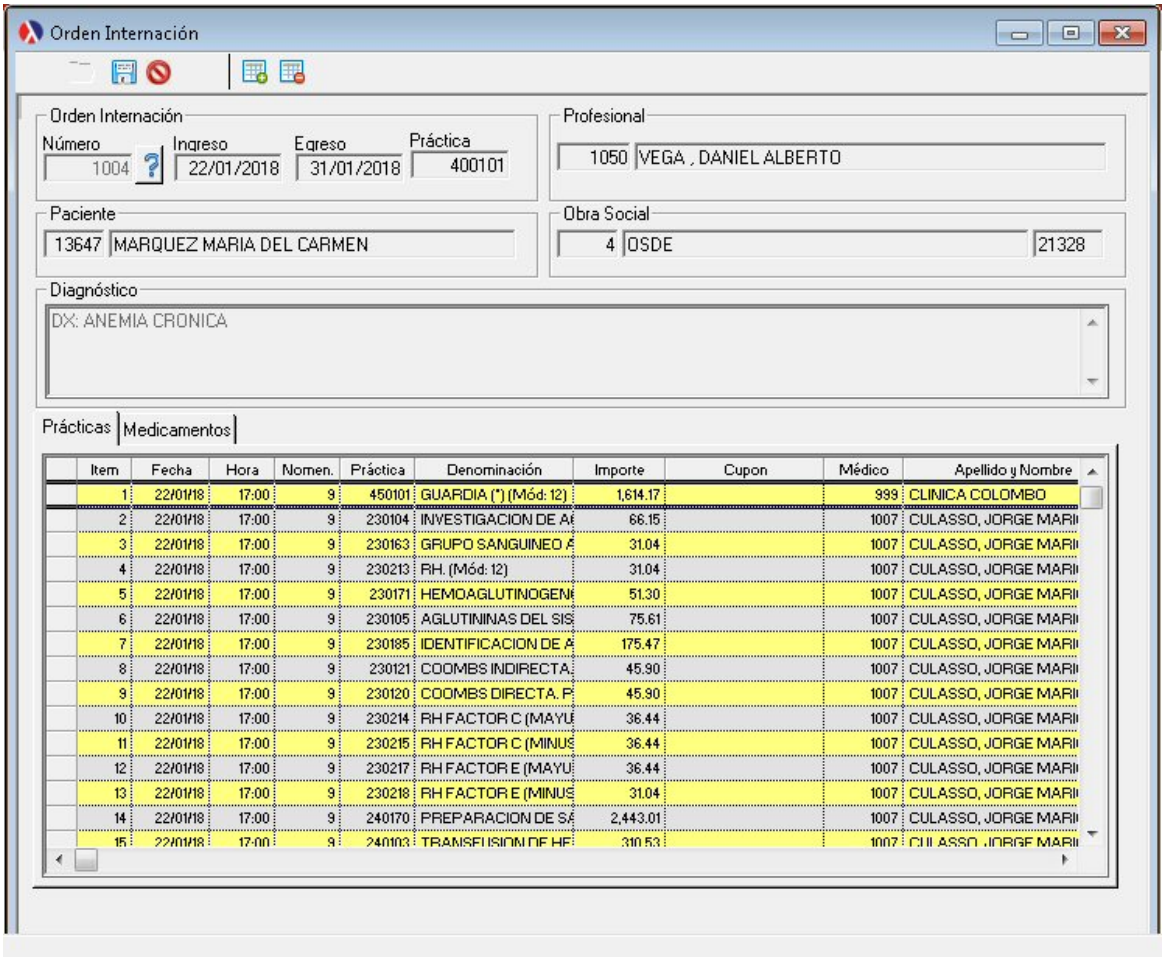

Medicamentos:

A medida que el medico indique necesario el personal de internación deberá registrar los medicamentos consumidos por el paciente. Estos medicamentos deben existir en el vademécum. Los medicamentos, acorde a la lista de precio vigente al momento del consumo seran computados con el importe según corresponda.

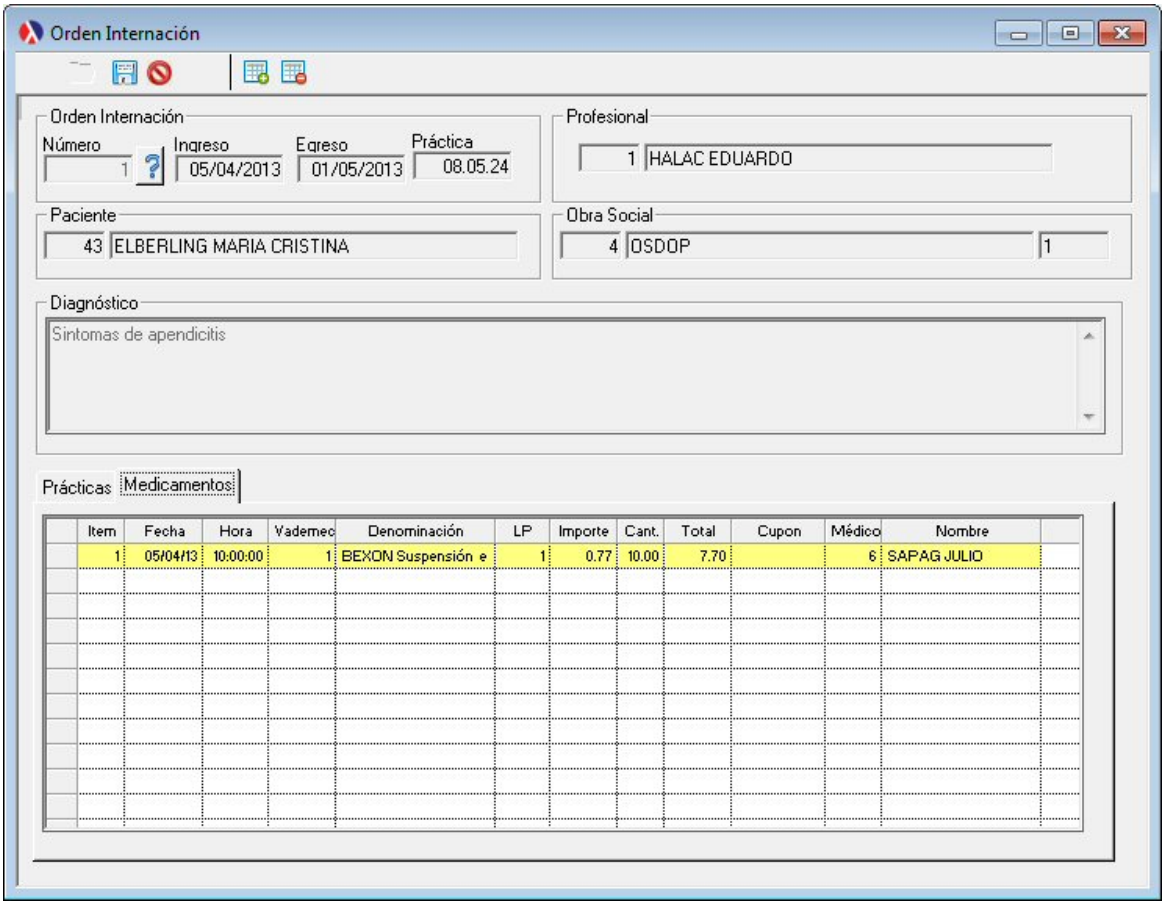

Vea también:

Orden de Internación
Módulo de Administración de Farmacia (módulo de farmacia y compras, versión Gold)
Vademécum (módulo de farmacia y compras, versión Gold)

Observaciones:
Se recomienda adquirir la versión Gold para poder registrar los movimientos de compras de materiales e insumos relacionados con farmacia. El vademécum, farmacologia, y demás descripciones medicas solo se encuentran en dicha versión.

© 2005 LandaWare

8.7.2.3.1.4 Consultar

Consulta de todas las ordenes de internación que cumplan la condición de los filtros. Es posible consultar e imprimir las ordenes. Tambien se pueden hacer cierres parciales de las ordenes.

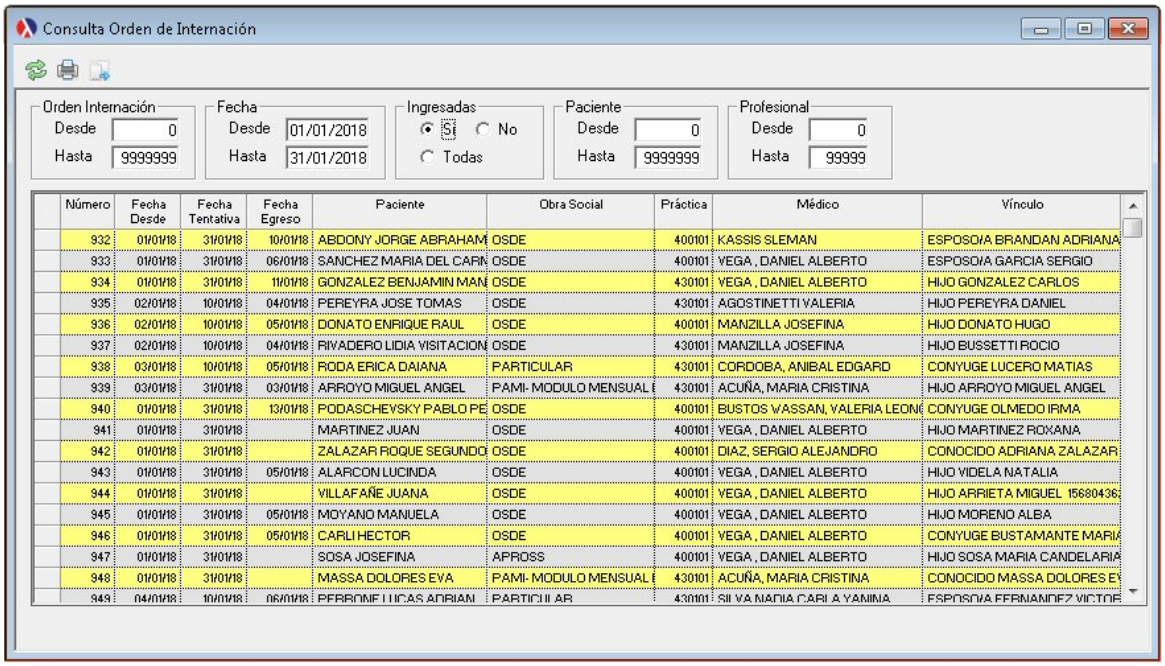

Presionando sobre el botón de imprimir se abrirá una ventana que permitirá la emisión de la orden de internación.

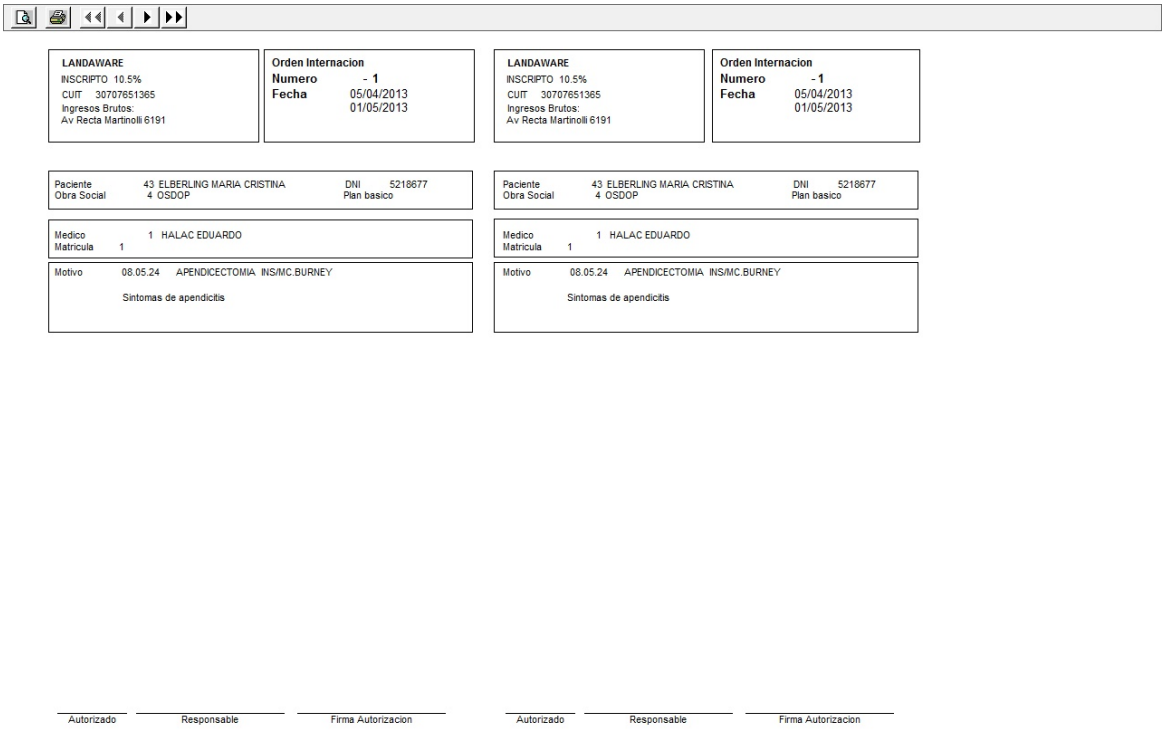

LANDAWARE
INSCRIPTO 10.5%
CUIT 30707651365
Ingresos Brutos:
Av Recta Martinolli 6191

Orden Internacion
Numero - 1
Fecha 05/04/2013
01/05/2013

Paciente 43 ELBERLING MARIA CRISTINA DNI 5218677
Obra Social 4 OSDOP Plan basico

Medico 1 HALAC EDUARDO
Matricula 1

Motivo 08.05.24 APENDICECTOMIA INS/MC.BURNEY
Sintomas de apendicitis

Autorizado | Responsable | Firma Autorizacion

LANDAWARE
INSCRIPTO 10.5%
CUIT 30707651365
Ingresos Brutos:
Av Recta Martinolli 6191

Orden Internacion
Numero - 1
Fecha 05/04/2013
01/05/2013

Paciente 43 ELBERLING MARIA CRISTINA DNI 5218677
Obra Social 4 OSDOP Plan basico

Medico 1 HALAC EDUARDO
Matricula 1

Motivo 08.05.24 APENDICECTOMIA INS/MC.BURNEY
Sintomas de apendicitis

Autorizado | Responsable | Firma Autorizacion

Documento de Orden de Internación. Se imprime por duplicado. Muestra en el encabezado, los datos de la empresa, la fecha de ingreso y egreso de la Orden de Internación. Se observa otro bloque con los datos del paciente que ingresará al internado. El profesional que deriva al ingreso y por último el motivo y diagnóstico que justifican la internación.

8.7.2.4 Reportes

8.7.2.4.1 Eventos Internado

Reporte de Eventos de Internado, ofrece un listado con los eventos que ocurren en el internado. Los filtros de fecha permiten ver los movimientos por fecha de ingreso o egreso según lo seleccionado.

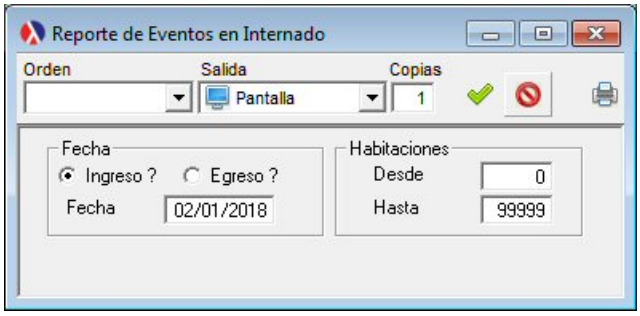

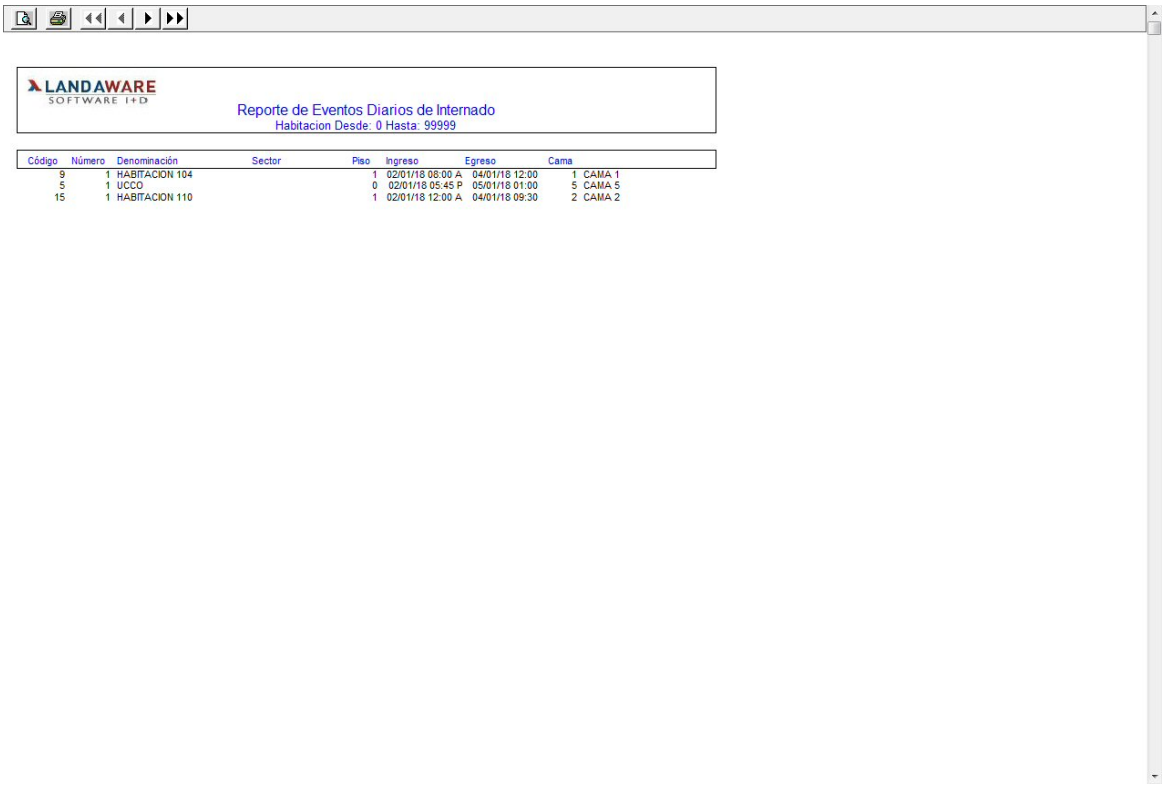

LANDAWARE
SOFTWARE I+D

Reporte de Eventos Diarios de Internado
Habitacion Desde: 0 Hasta: 99999

Código	Número	Denominación	Sector	Piso	Ingreso	Egreso	Cama	
9	1	HABITACION 104		1	02/01/18 08:00 A	04/01/18 12:00	1	CAMA 1
5	1	UCCO		0	02/01/18 05:45 P	05/01/18 01:00	5	CAMA 5
15	1	HABITACION 110		1	02/01/18 12:00 A	04/01/18 09:30	2	CAMA 2

Vista Preliminar del Reporte

8.7.2.4.2 Egresos Internado

Reporte de Egreso de Internado, ofrece un listado con los ingresos y egresos del internado. Los filtros de fecha permiten ver los movimientos por fecha de ingreso o egreso según lo seleccionado.

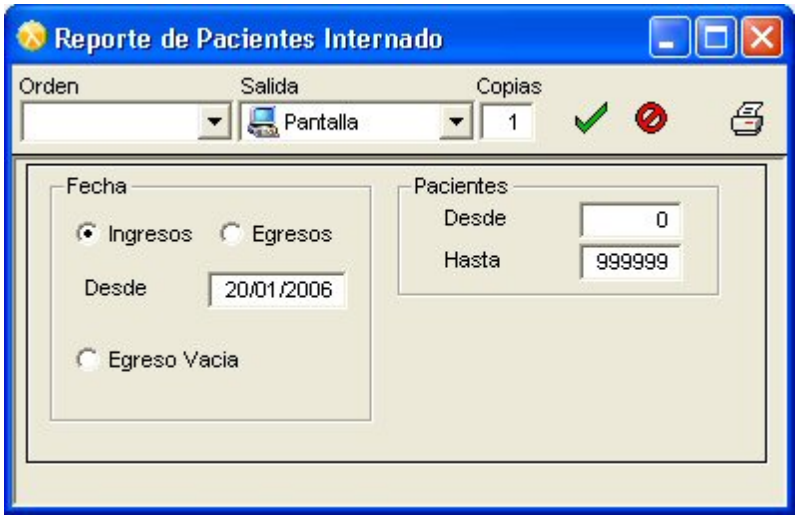

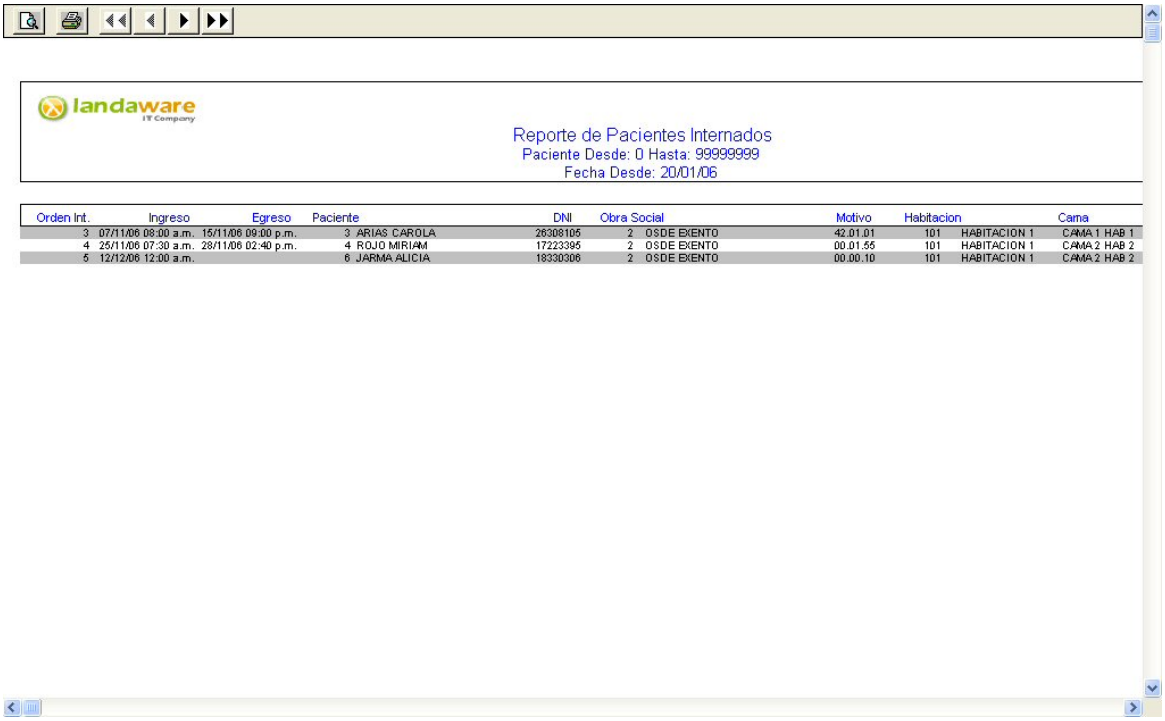

Vista Preliminar del Reporte

8.7.2.5 Quirófano

8.7.2.5.1 Tipos

Registración de tipos de quirófanos (clasificación). Desde esta ventana se pueden dar de alta tipos de quirófanos, modificar datos o bien eliminarlos.

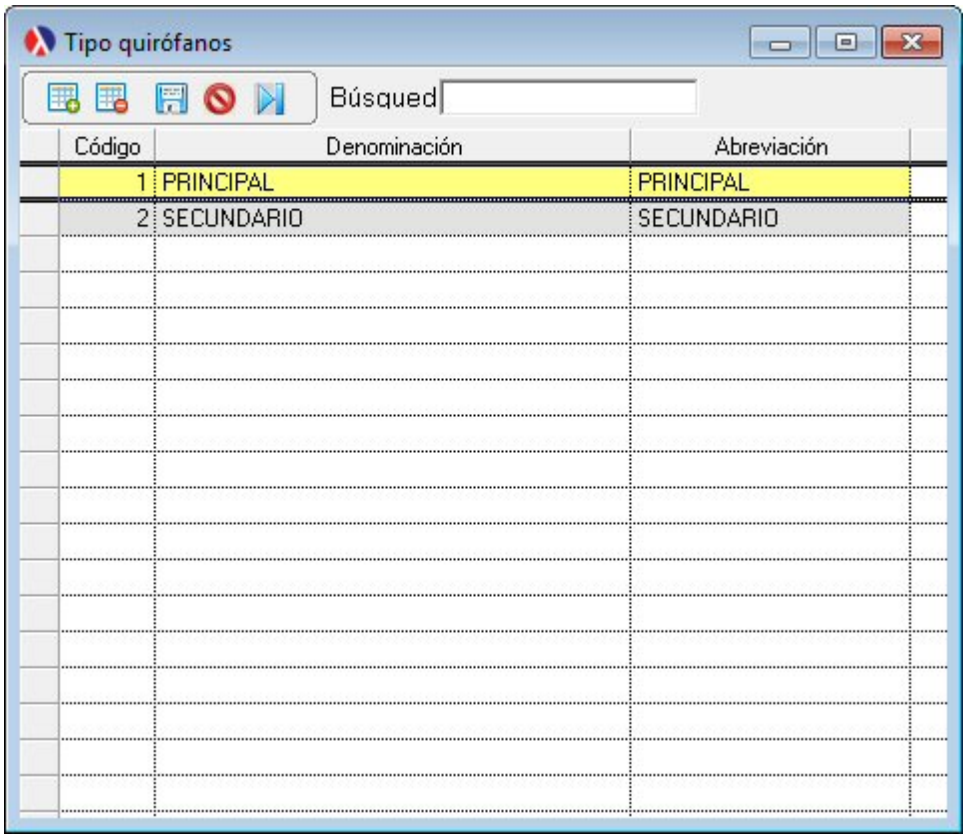

- Código, único-incremental-automático.
- Denominación, descripción del tipo.
- Abreviación.

8.7.2.5.2 Registrar

Registración de quirófanos, permite la carga de las quirófanos, que dispone la institución. Desde esta ventana se pueden realizar altas, modificar datos o bien eliminarlos.

© 2005 LandaWare

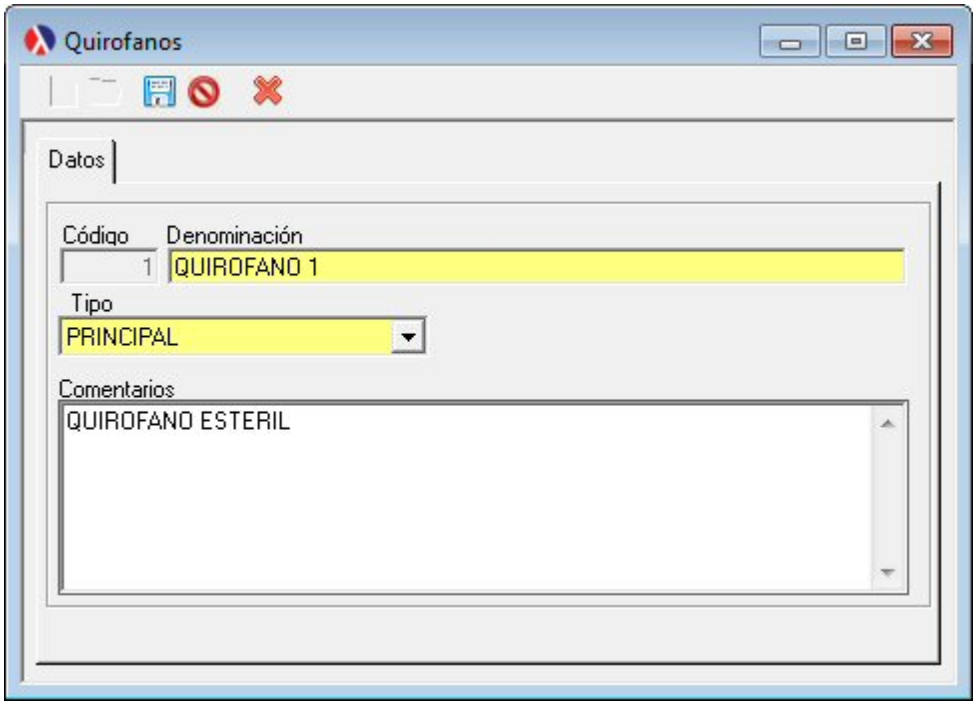

- Código, único-incremental-automático.
- Denominación, descripción de la habitación.
- Tipo de quirófano.
- Comentarios descriptivos.

8.7.2.5.3 Registrar Horarios

Registración de definición de horarios de quirófano operativos. Se visualizarán para un determinado quirófano todos los días vacíos que deberán ser completados de acuerdo a los días y horarios en que funcione el mismo.
La disponibilidad puede ser modificado en cualquier momento.Las columnas desde y hasta indican cuando inicia y finaliza el horario de atención; la columna int., es el intervalo que existe entre cada turno.

© 2005 LandaWare

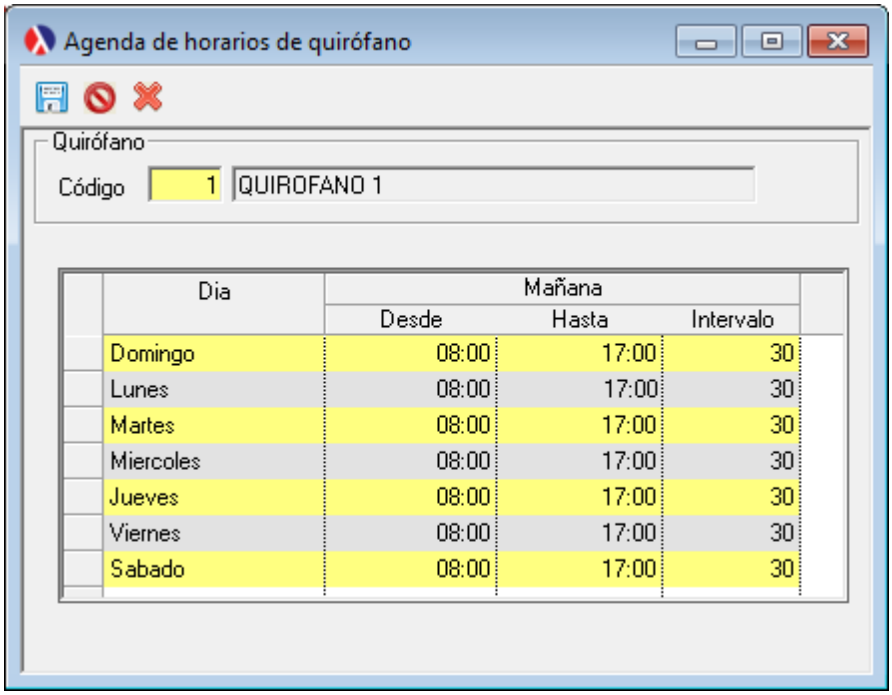

Sugerencias:
Si el quirófano cambia de **disponibilidad** es conveniente que antes de hacer los cambios confirme los turnos pendientes, de lo contrario no podrá visualizarlos a menos que vuelva a cambiar el horario como era antiguamente.
De cualquier manera, estos turnos que no concuerden con el horario de atención en que fueron otorgados, no se perderán sino que serán visibles en el reporte de programación de horarios.

8.7.2.5.4 Turnos

8.7.2.5.4.1 Registrar

Gestión integral para reserva, consulta, eliminación y confirmación de turnos solicitados para quirófano. Todo en un solo lugar.
Este proceso generalmente es utilizado por el personal de atención al cliente del centro médico, quiénes serán los que registren los turnos a través de la ventana que se muestra debajo. Por supuesto, éste no es el de único medio de registración, puede el mismo paciente reservar turnos desde internet, o de su smartphone. La ventana se encuentra dividida en solapas que permiten mantener organizada la gestión de turnos de manera óptima:

Turnos:
Presenta en una tabla, el horario de disponibilidad ingresado en un periodo determinado. No podrán reservarse turnos para los días cargados como feriados. Se puede reservar

© 2005 LandaWare

todos los horarios disponibles y cancelar una reserva de quirofano siempre que se disponga del permiso otorgado por sistemas. Para reservar el horario se selecciona uno o mas horas disponibles y luego se presiona el botón de reserva (reloj)

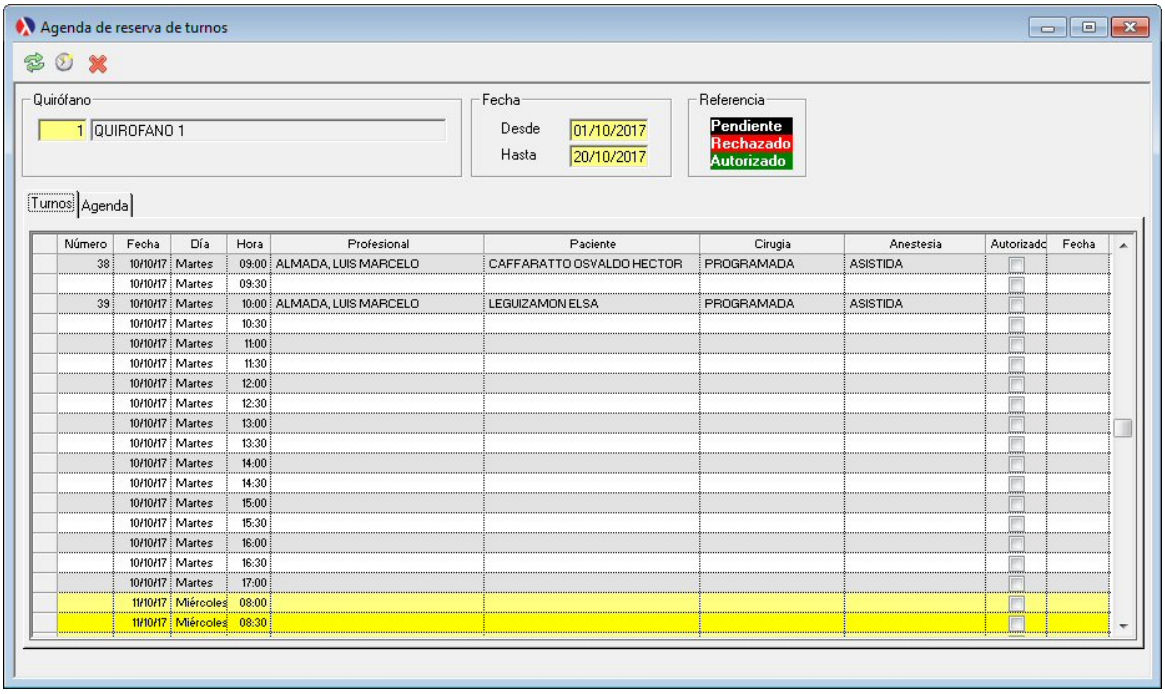

Reserva:
Seleccionar el tipo de cirugía y anestesia necesaria para la intervención médica. El médico que realiza la reserva, el paciente que deberá ser intervenido. Como constancia si requiere algún tratamiento especial como: monitoreo, UTI, etc. Los comentarios contribuyen al momento de la cirugía.

© 2005 LandaWare

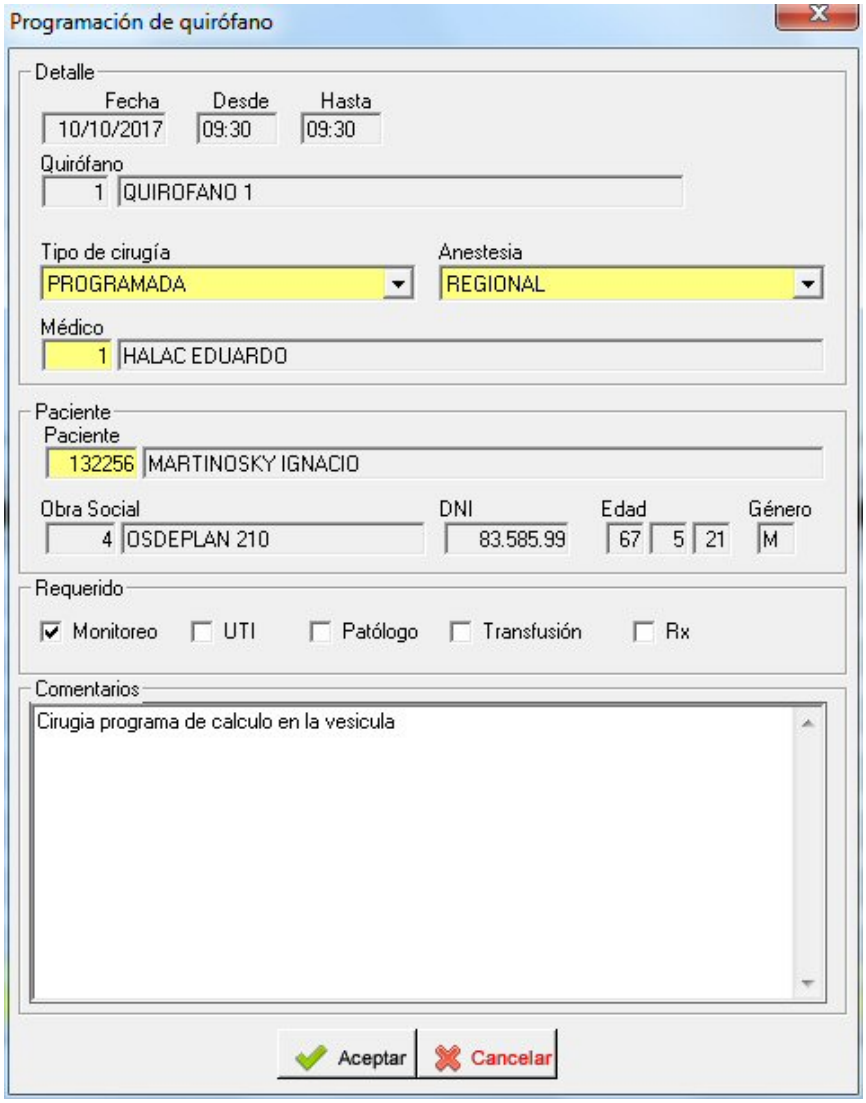

Agenda:
Muestra el rango de disponibilidad de la agenda del quirófano ingresado.

© 2005 LandaWare

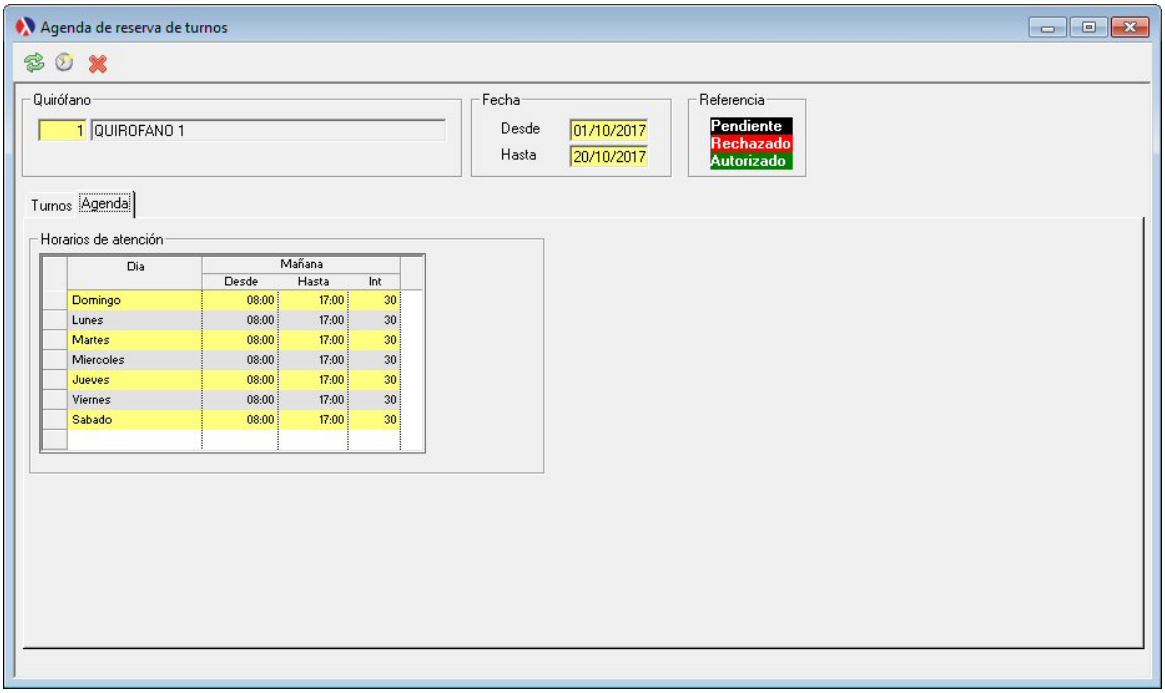

8.7.2.5.4.2 Autorización

Autorizar uso de quirófano permite habilitar el uso del quirófano en el horario solicitado previamente. Se selecciona una o mas filas luego se presiona el botón de autorizar (pulgar arriba) y se confirma o rechaza el pedido. Es posible reagendar el horario solicitado si lo desea. Al igual que cancelar el pedido. La constancia final se realiza imprimiendo una autorización requerida.

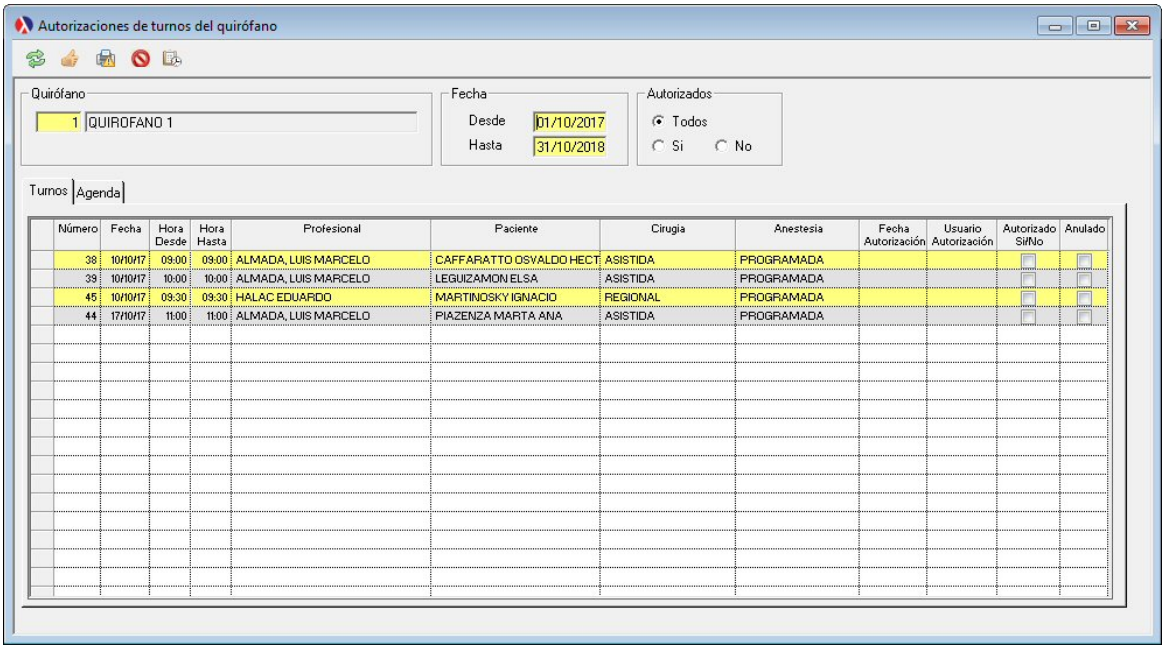

Constancia de turno autorizado para utilizar el quirófano en la fecha solicitada.

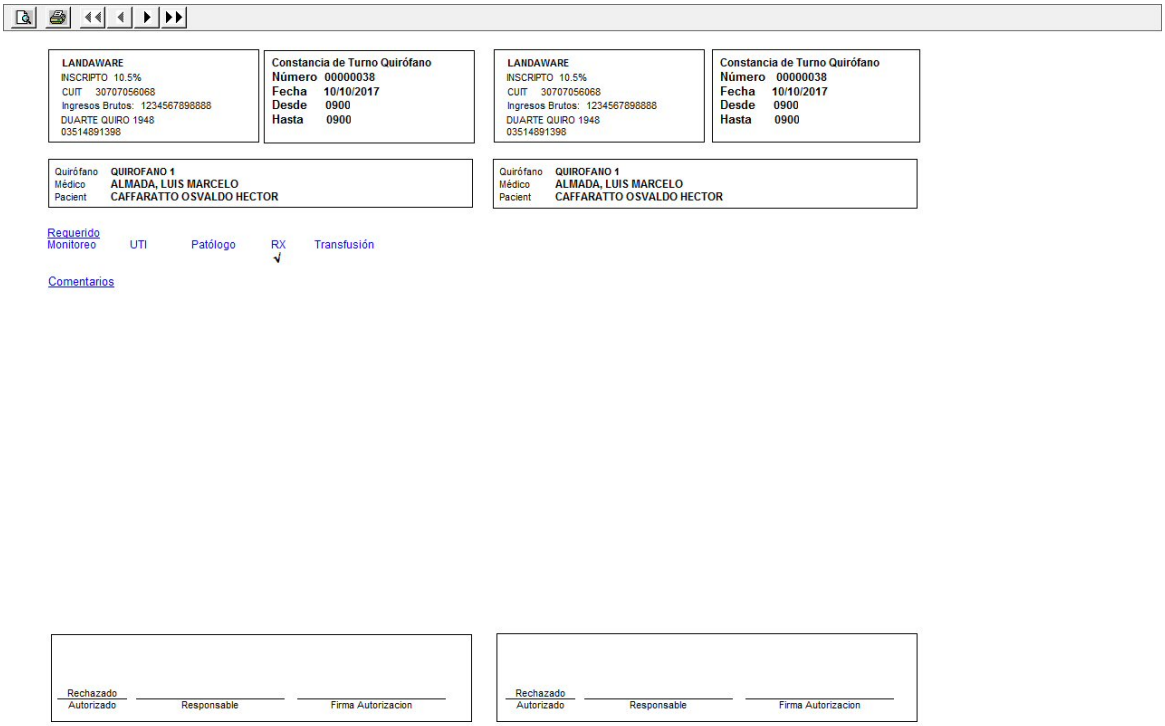

8.7.2.5.4.3 Reporte

Reporte de turnos de quirófano, ofrece un listado con el detalle de todos los turnos agendados por quirófano. Los filtros de fecha, hora, profesional y número de quirófano permiten visualizar los pedidos.

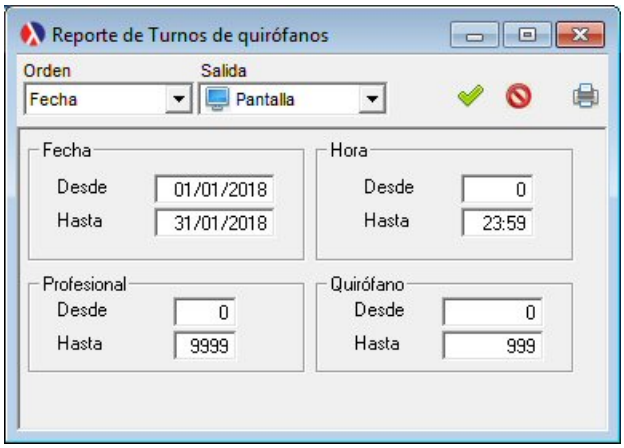

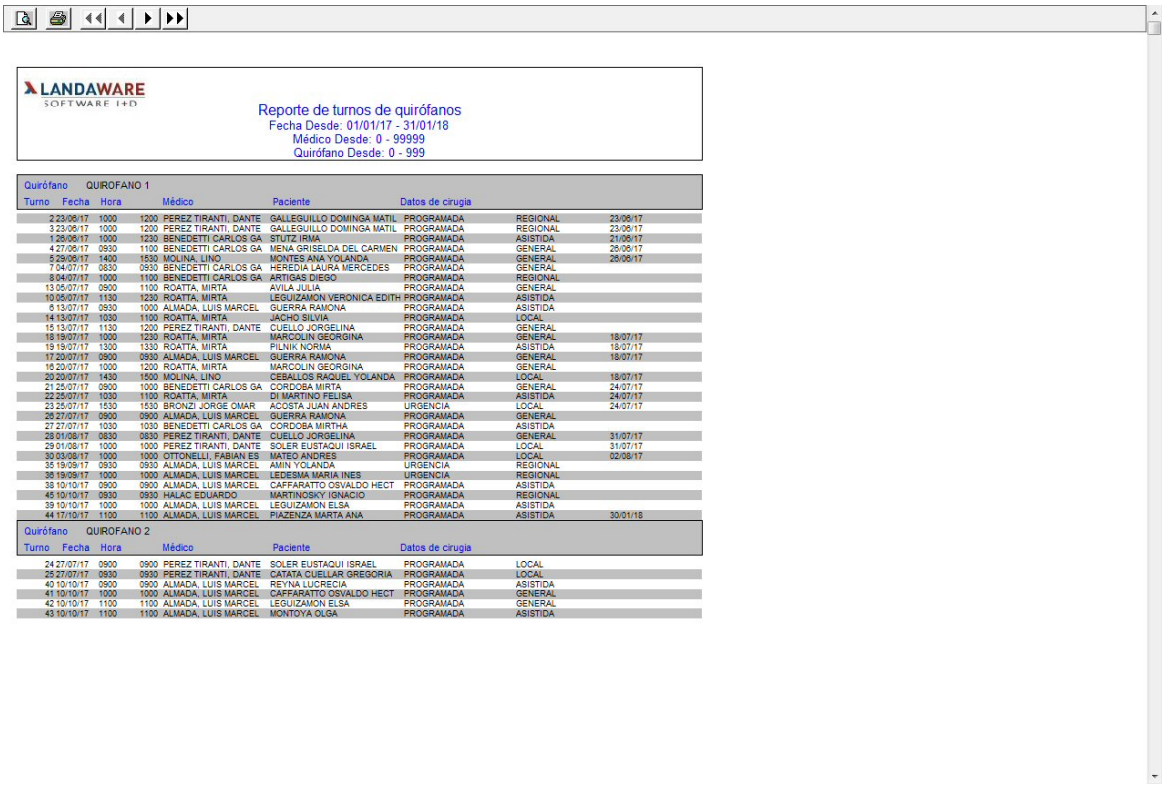

LANDAWARE SOFTWARE I+D

Reporte de turnos de quirófanos
Fecha Desde: 01/01/17 - 31/01/18
Médico Desde: 0 - 99999
Quirófano Desde: 0 - 999

Quirófano QUIROFANO 1

Turno	Fecha	Hora		Médico	Paciente	Datos de cirugia		
2	23/06/17	1000	1200	PEREZ TIRANTI, DANTE	GALLEGUILLO DOMINGA MATIL	PROGRAMADA	REGIONAL	23/06/17
3	23/06/17	1000	1200	PEREZ TIRANTI, DANTE	GALLEGUILLO DOMINGA MATIL	PROGRAMADA	REGIONAL	23/06/17
1	26/06/17	1000	1230	BENEDETTI CARLOS GA	STUTZ IRMA	PROGRAMADA	ASISTIDA	21/06/17
4	27/06/17	0930	1100	BENEDETTI CARLOS GA	MENA GRISELDA DEL CARMEN	PROGRAMADA	GENERAL	26/06/17
5	29/06/17	1400	1530	MOLINA, LINO	MONTES ANA YOLANDA	PROGRAMADA	GENERAL	26/06/17
7	04/07/17	0830	0930	BENEDETTI CARLOS GA	HEREDIA LAURA MERCEDES	PROGRAMADA	GENERAL	
8	04/07/17	1000	1100	BENEDETTI CARLOS GA	ARTIGAS DIEGO	PROGRAMADA	REGIONAL	
13	05/07/17	0900	1100	ROATTA, MIRTA	AVILA JULIA	PROGRAMADA	GENERAL	
10	05/07/17	1130	1230	ROATTA, MIRTA	LEGUIZAMON VERONICA EDITH	PROGRAMADA	ASISTIDA	
6	13/07/17	0930	1000	ALMADA, LUIS MARCEL	GUERRA RAMONA	PROGRAMADA	ASISTIDA	
14	13/07/17	1030	1100	ROATTA, MIRTA	JACHO SILVIA	PROGRAMADA	LOCAL	
15	13/07/17	1130	1200	PEREZ TIRANTI, DANTE	CUELLO JORGELINA	PROGRAMADA	GENERAL	
18	19/07/17	1000	1230	ROATTA, MIRTA	MARCOLIN GEORGINA	PROGRAMADA	GENERAL	18/07/17
19	19/07/17	1300	1330	ROATTA, MIRTA	PILNIK NORMA	PROGRAMADA	ASISTIDA	18/07/17
17	20/07/17	0900	0930	ALMADA, LUIS MARCEL	GUERRA RAMONA	PROGRAMADA	GENERAL	18/07/17
16	20/07/17	1000	1200	ROATTA, MIRTA	MARCOLIN GEORGINA	PROGRAMADA	GENERAL	
20	20/07/17	1430	1500	MOLINA, LINO	CEBALLOS RAQUEL YOLANDA	PROGRAMADA	LOCAL	18/07/17
21	25/07/17	0900	1000	BENEDETTI CARLOS GA	CORDOBA MIRTA	PROGRAMADA	GENERAL	24/07/17
22	25/07/17	1030	1100	ROATTA, MIRTA	DI MARTINO FELISA	PROGRAMADA	ASISTIDA	24/07/17
23	25/07/17	1530	1530	BRONZI, JORGE OMAR	ACOSTA JUAN ANDRES	URGENCIA	LOCAL	24/07/17
26	27/07/17	0900	0900	ALMADA, LUIS MARCEL	GUERRA RAMONA	PROGRAMADA	GENERAL	
27	27/07/17	1030	1030	BENEDETTI CARLOS GA	CORDOBA MIRTHA	PROGRAMADA	ASISTIDA	
28	01/08/17	0830	0830	PEREZ TIRANTI, DANTE	CUELLO JORGELINA	PROGRAMADA	GENERAL	31/07/17
29	01/08/17	1000	1000	PEREZ TIRANTI, DANTE	SOLER EUSTAQUI ISRAEL	PROGRAMADA	LOCAL	31/07/17
30	03/08/17	1000	1000	OTTONELLI, FABIAN ES	MATEO ANDRES	PROGRAMADA	LOCAL	02/08/17
35	19/09/17	0930	0930	ALMADA, LUIS MARCEL	AMIN YOLANDA	URGENCIA	REGIONAL	
36	19/09/17	1000	1000	ALMADA, LUIS MARCEL	LEDESMA MARIA INES	URGENCIA	REGIONAL	
38	10/10/17	0900	0900	ALMADA, LUIS MARCEL	CAFFARATTO OSVALDO HECT	PROGRAMADA	ASISTIDA	
45	10/10/17	0930	0930	HALAC EDUARDO	MARTINOSKY IGNACIO	PROGRAMADA	REGIONAL	
39	10/10/17	1000	1000	ALMADA, LUIS MARCEL	LEGUIZAMON ELSA	PROGRAMADA	ASISTIDA	
44	17/10/17	1100	1100	ALMADA, LUIS MARCEL	PIAZENZA MARTA ANA	PROGRAMADA	ASISTIDA	30/01/18

Quirófano QUIROFANO 2

Turno	Fecha	Hora		Médico	Paciente	Datos de cirugia		
24	27/07/17	0900	0900	PEREZ TIRANTI, DANTE	SOLER EUSTAQUI ISRAEL	PROGRAMADA	LOCAL	
25	27/07/17	0930	0930	PEREZ TIRANTI, DANTE	CATATA CUELLAR GREGORIA	PROGRAMADA	LOCAL	
40	10/10/17	0900	0900	ALMADA, LUIS MARCEL	REYNA LUCRECIA	PROGRAMADA	ASISTIDA	
41	10/10/17	1000	1000	ALMADA, LUIS MARCEL	CAFFARATTO OSVALDO HECT	PROGRAMADA	GENERAL	
42	10/10/17	1100	1100	ALMADA, LUIS MARCEL	LEGUIZAMON ELSA	PROGRAMADA	GENERAL	
43	10/10/17	1100	1100	ALMADA, LUIS MARCEL	MONTOYA OLGA	PROGRAMADA	ASISTIDA	

Vista Preliminar del Reporte

© 2005 LandaWare

8.8 Asistencias

8.8.1 Asistencia

8.8.1.1 Registrar

Registrar asistencia, permite asentar todas las asistencias generadas. Desde esta ventana se pueden dar de alta asistencias, modificar datos o bien eliminarlas. La asistencia, es el servicio brindado por un cuerpo de profesionales, donde el mismo visita al paciente en un domicilio prefijado por él.

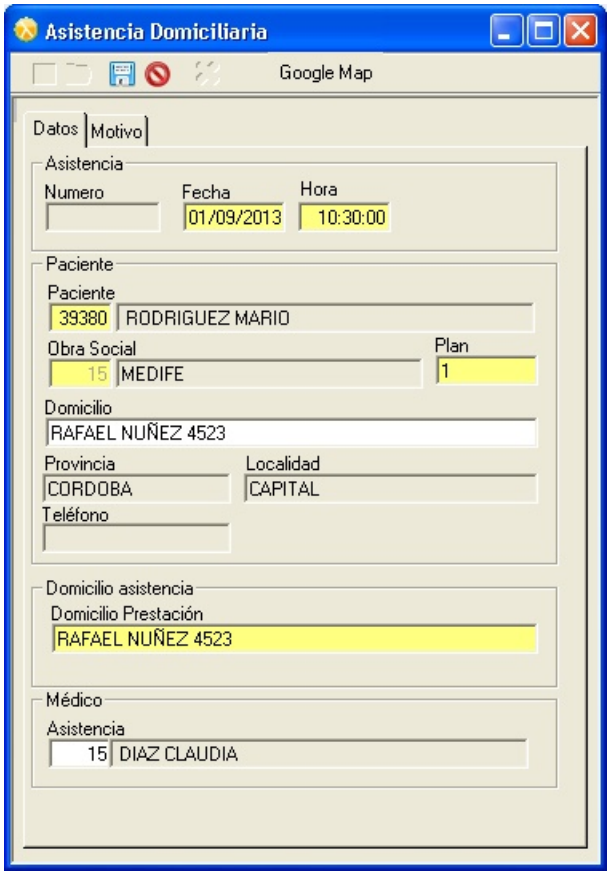

- Número, único-incremental-automático
- Fecha, día en que se planifico asistir al paciente.
- Hora.
- Paciente, apellido y nombre.
- Obra social.
- Plan, tipo de cobertura.
- Médico cabecera.
- Provincia.
- Localidad.
- Domicilio.

© 2005 LandaWare

- Teléfono.
- Domicilio de asistencia, donde se realizaran las prácticas.
- Motivo, factores a destacar del paciente.
- Practica, código de la practica a realizar.
- GoogleMap, trazado de recorrido.

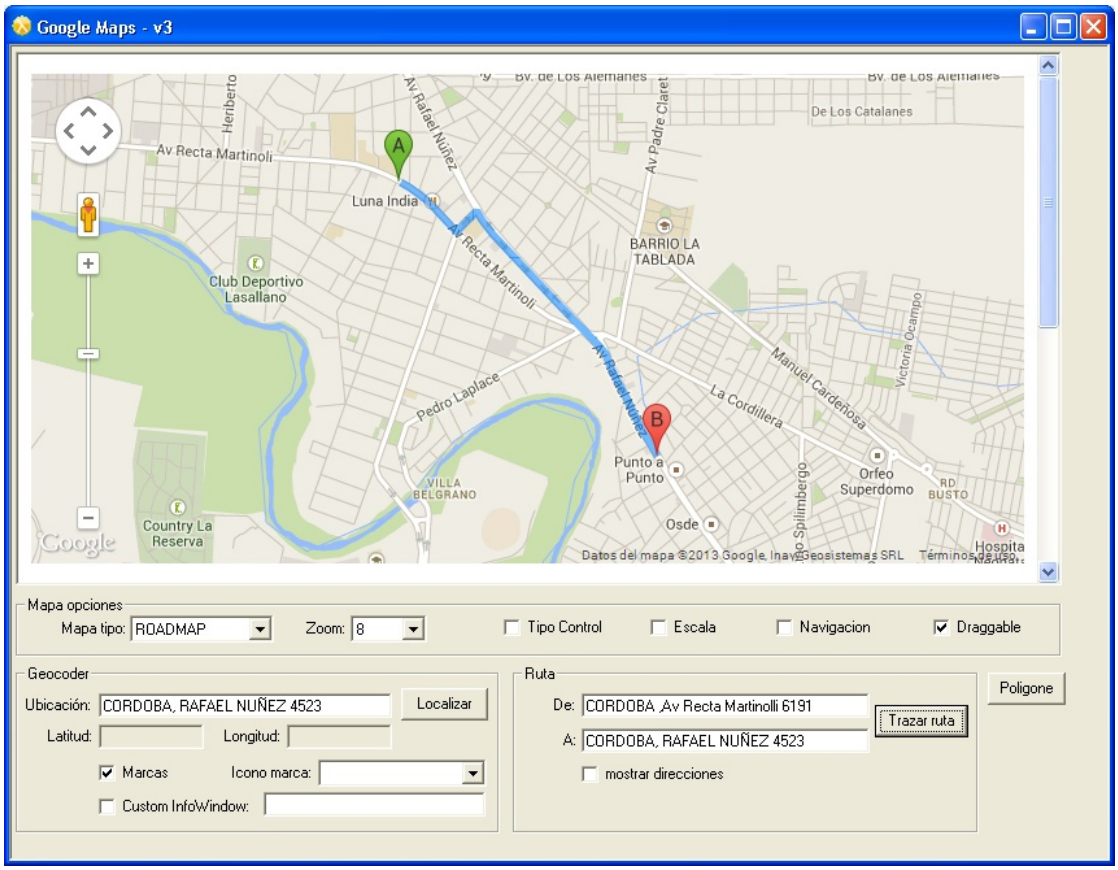

A través de Google Map, puede realizar el trazado desde su origen hasta su destino. Para esta característica, es necesario de mantener una conexión activa a Internet. Se observa el camino optimo.
Personalizar la vista, es posible utilizando las opciones que se ofrecen. Como por ejemplo: tipo de mapa, escala, controles, etc.

8.9 Sistemas

8.9.1 Usuarios

Los usuarios son quienes intervienen en todos los procesos. Son los encargados de realizar las tareas de administración. Todos los usuarios para poder ingresar al sistemas deberán contar con un nombre de usuario o login y una clave de acceso. Cada nombre

de usuario es único. No obstante, no necesariamente debe ocurrir lo mismo con las claves. Los usuarios que estén activos son quienes accederán al sistemas.

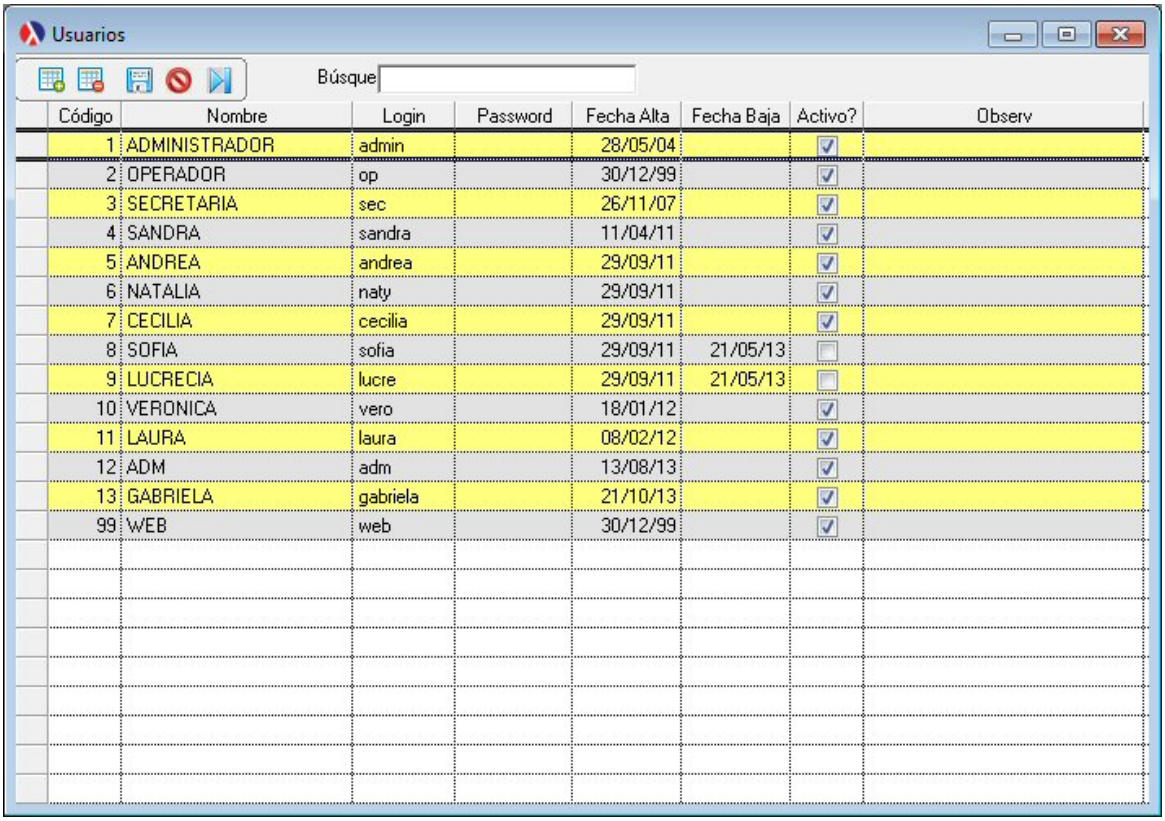

Código	Nombre	Login	Password	Fecha Alta	Fecha Baja	Activo?	Observ
1	ADMINISTRADOR	admin		28/05/04		☑	
2	OPERADOR	op		30/12/99		☑	
3	SECRETARIA	sec		26/11/07		☑	
4	SANDRA	sandra		11/04/11		☑	
5	ANDREA	andrea		29/09/11		☑	
6	NATALIA	naty		29/09/11		☑	
7	CECILIA	cecilia		29/09/11		☑	
8	SOFIA	sofia		29/09/11	21/05/13	☐	
9	LUCRECIA	lucre		29/09/11	21/05/13	☐	
10	VERONICA	vero		18/01/12		☑	
11	LAURA	laura		08/02/12		☑	
12	ADM	adm		13/08/13		☑	
13	GABRIELA	gabriela		21/10/13		☑	
99	WEB	web		30/12/99		☑	

Controlando la seguridad
Se sugiere crear claves con combinación de letras y números y con una longitud mayor a seis dígitos. De esta manera, es mas seguro.
El sistema encripta las claves utilizando algoritmos tales como MD5. Este algoritmo solo permite encriptar, no es posible hacer el proceso inverso. Esta característica lo hace ser el más robusto y usado para encripción de claves.

8.9.2 Roles

Los roles delimitan los perfiles de los usuarios. Estos, definen el límite y alcance de cada puesto de trabajo o función. El administrador de sistemas tiene la tarea de administrar los mismos.

© 2005 LandaWare

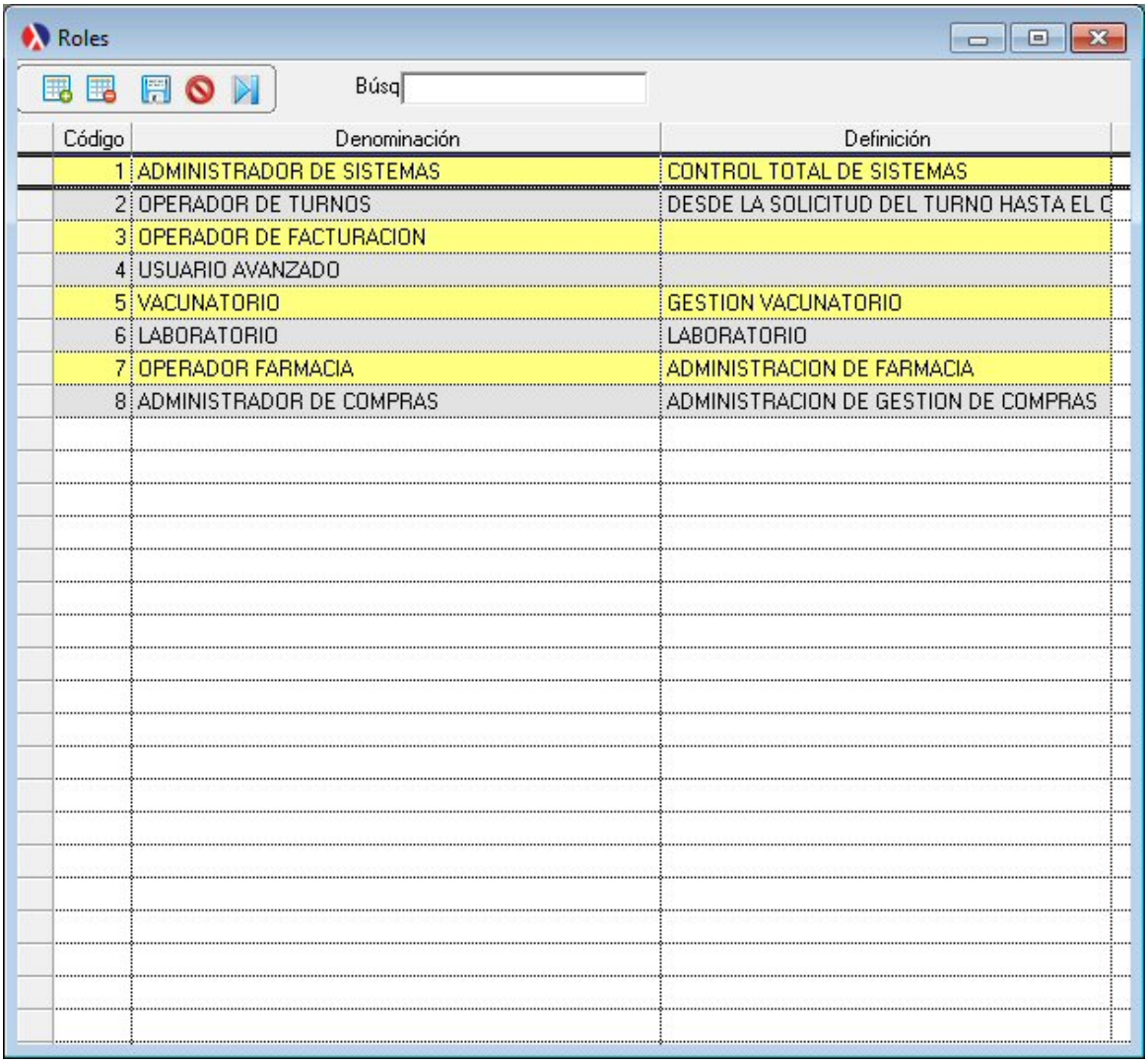

Código	Denominación	Definición
1	ADMINISTRADOR DE SISTEMAS	CONTROL TOTAL DE SISTEMAS
2	OPERADOR DE TURNOS	DESDE LA SOLICITUD DEL TURNO HASTA EL C
3	OPERADOR DE FACTURACION	
4	USUARIO AVANZADO	
5	VACUNATORIO	GESTION VACUNATORIO
6	LABORATORIO	LABORATORIO
7	OPERADOR FARMACIA	ADMINISTRACION DE FARMACIA
8	ADMINISTRADOR DE COMPRAS	ADMINISTRACION DE GESTION DE COMPRAS

8.9.3 Procesos

Los procesos, identifican un subsistema, ítem de menú, procedimiento o función. Estos se caracterizan por estar identificado por un número único y el primer dígito identifica a que módulo o subsistema pertenece el mismo. En la barra de estado, al posicionarse sobre algún objeto que indique un proceso, se mostrara la información correspondiente del mismo.
Los procesos, son de gran importancia para el administrador del sistemas, ya que le permite mantener los perfiles. A la hora, de hacer referencia a una ventana, por ejemplo es más sencillo identificarla por el código de proceso, que tener que describirla y poder confundirla con otra similar.

© 2005 LandaWare

Procesos

Búsqueda

Código	Denominación	Prg	Menu
1000	PERMISO BORRAR ABM	FRMBRW	LANDAMED
1001	BORRAR FILA TABLA	FRMBRW	LANDAMED
1002	PERMISO BORRAR TURNOS		
1003	PERMISOS BORRAR PRACTICAS		
1004	PERMISOS BORRAR FACTURAS		
1005	PERMISOS BORRAR TURNOS		
1006	PERMISOS BORRAR HX		
10001	CARGA DE PACIENTES	PACIENTES	LANDAMED
10002	REPORTE DE PACIENTES	PACIENTES	LANDAMED
10003	REPORTE		LANDAMED
10004	HISTORIA CLINICA	PACIENTES	LANDAMED
10005	REPORTE HISTORICO DE CONSULTAS	PACIENTES	LANDAMED
10006	REPORTE DE CUMPLEAÑOS DE PACIENTES	PACIENTES	LANDAMED
10007	REPORTE DE ERRORES DE CARGA PACIENTES	PACIENTES	LANDAMED
10008	REPORTE DE ULTIMA VISITAS POR CONSULTAS	PACIENTES	LANDAMED
10009	ASISTENCIA DOMICILIARIA DE PACIENTES		
10010	CONSULTA DE ASISTENCIA DOMICILIARIA		
10011	ACTOS ASOCIADOS A ASISTENCIA DOMICILIARI		
10012	ABM DE PRESUPUESTOS		
10013	CONSULTA DE PRESUPUESTOS		
10014	REPORTE DE ASISTENCIAS		
10015	REPORTE DE PRACTICAS REALIZADAS X PACIE		
20001	CARGA DE MEDICOS	MEDICOS	LANDAMED
20002	ESPECIALIDADES	MEDICOS	LANDAMED
20003	REPORTE DE ESPECIALIDES	MEDICOS	LANDAMED
20004	REPORTE DE MEDICOS	MEDICOS	LANDAMED
20005	REPORTE DE HORARIOS MEDICOS	MEDICOS	LANDAMED
20006	CARGA DE HORARIOS	MEDICOS	LANDAMED

Refiriéndose a los procesos.
Refierase a las ventanas y procesos por su código de proceso. Es más sencillo identificar el requerimiento y evita errores de interpretación

8.9.4 Permisos

Los permisos estan conformados por un grupo de al menos un proceso. Son conjuntos que representan funciones o roles en el sistemas.

Asignaciones de roles por procesos:

© 2005 LandaWare

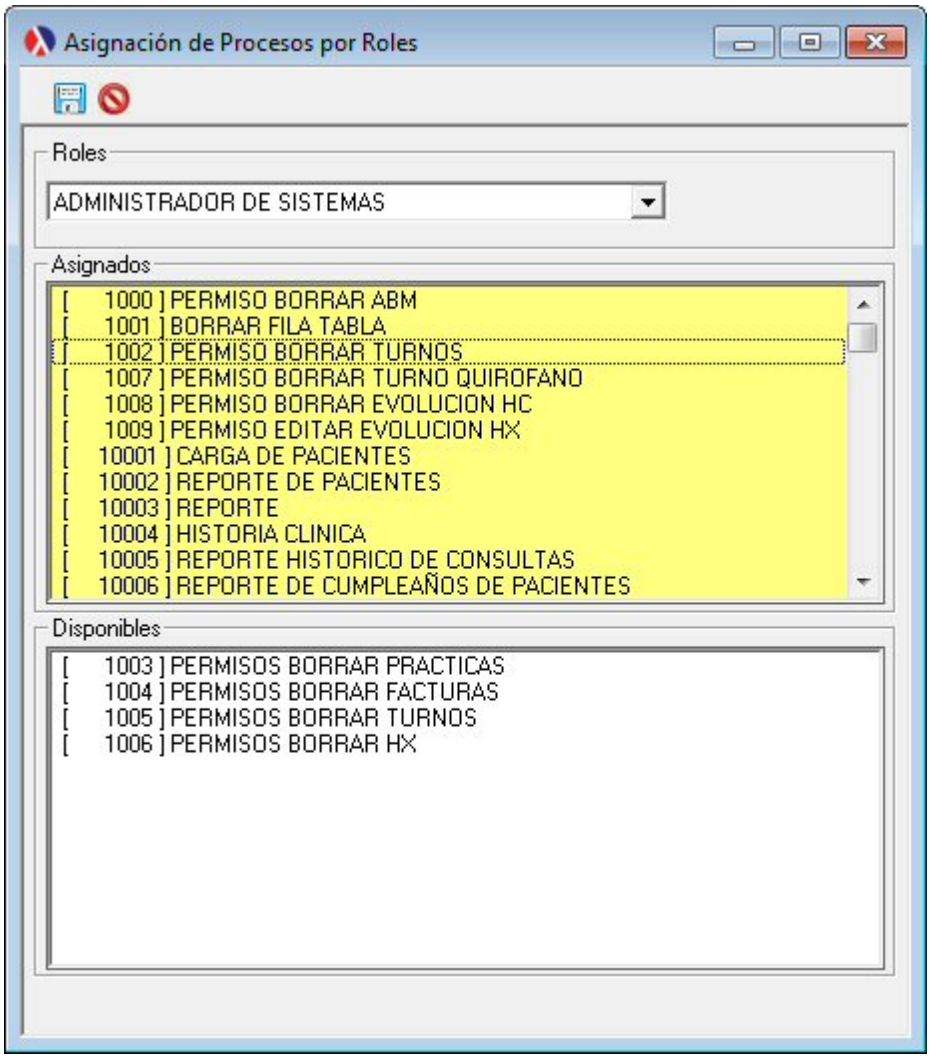

Se puede hacer de dos maneras: asignando un proceso a un cargo o bien asignando un cargo a un proceso. Para ambos casos muestra dos listas de selección, donde indica los elementos que están incluidos y los que no están incluídos. No existe intersección entre ambos conjuntos. El universo de elementos es la unión de ambos.

Asignaciones de procesos por roles:

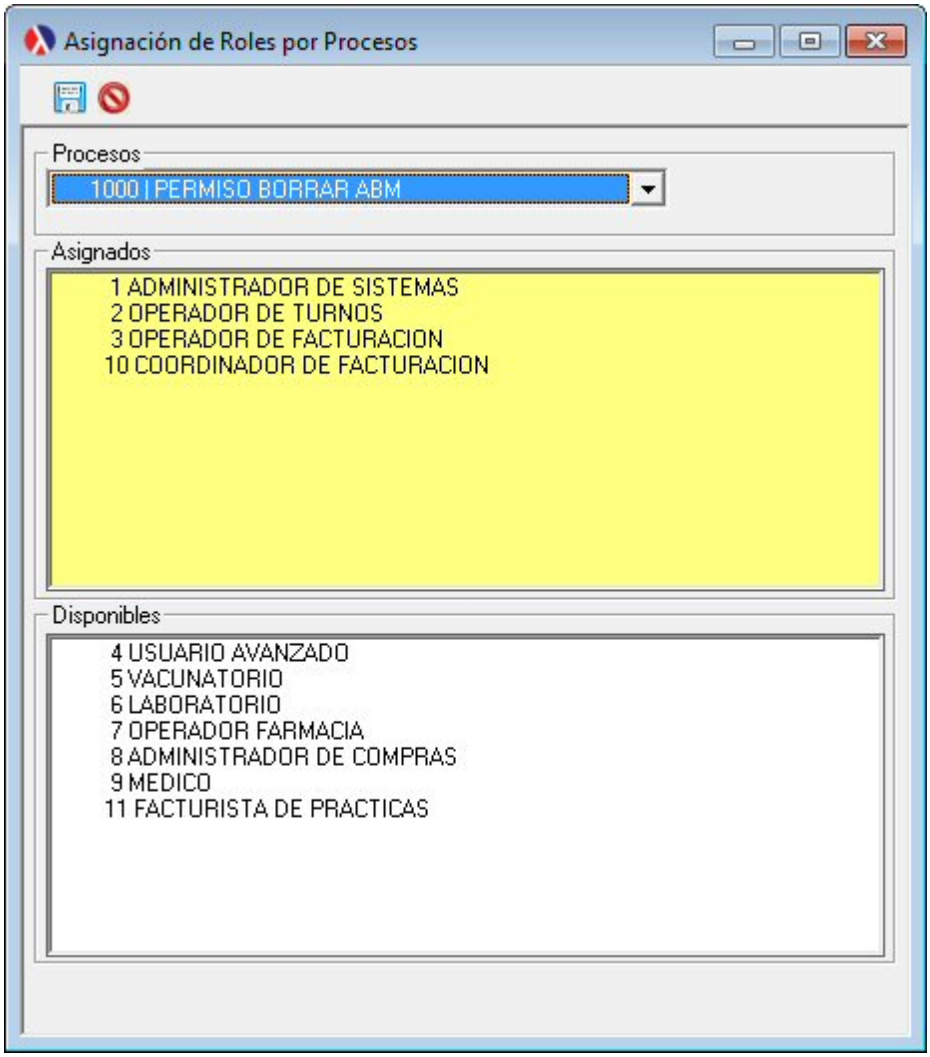

Asignaciones de cargos a usuarios:

© 2005 LandaWare

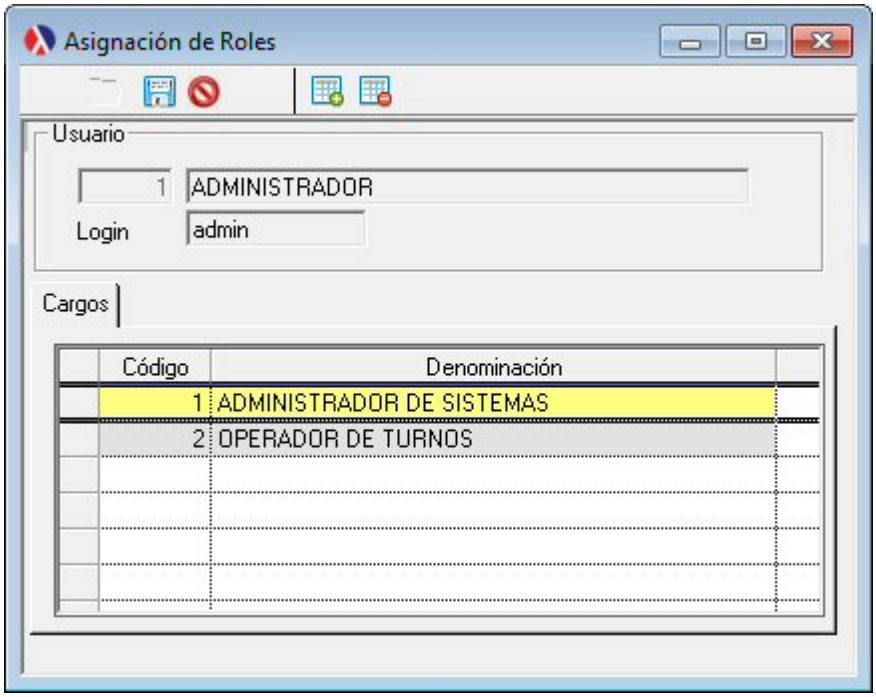

A través de este proceso, se otorgan roles a usuarios. Solo podrán acceder a funciones que contemple el rol asignado, para el caso propuesto, el usuario "cecilia" tiene asignado el rol "2-Operador de Turnos", es decir, que el el usuario esta restringido por el rol y el cargo por los procesos o funciones que lo incluyan.

8.9.5 Parametrización

Las tablas del sistemas, es la parametrización del mismo, aquí se encuentra definido varios aspectos del sistemas. Es recomendable que solo tenga el cargo que haga referencia a estos procesos el administrador del sistemas. El uso incorrecto de estos parámetros puede afectar, el correcto funcionamiento del software.

8.9.5.1 Numeradores

Indica el código interno que hace referencia a una entidad que interactua con el sistemas. Además contiene el último código dado de alta en forma automática por el software y la fecha en fue utilizado por última vez. Al administrador de sistemas, esta información puede serle útil para conocer los útlimos codigos dados de alta. *No se recomienda que cambien algún valor, ni que modifique, ni agregue nuevas filas.*

© 2005 LandaWare

Numeradores

Búsqued

Suc.	Código	Denominación	Último	Fecha	Id AFIP
1	1	MEDICOS	162	07/02/13	
1	2	ESPECIALIDADES	29	27/09/04	
1	3	OBRA SOCIALES	154	30/07/12	
1	4	TURNOS	592351	28/07/15	
1	5	EMPLEADOS	100	17/11/06	
1	6	CLIENTES	71864	26/06/14	
1	7	FACTURA A	22	11/11/04	0
1	8	FACTURA B	4	11/11/04	0
1	9	COBRANZAS	38	04/04/11	
1	10	CLASE DE VACUNAS	0	01/01/04	
1	11	MARCAS DE VACUNAS	1	01/01/04	
1	12	INGRESO-EGRESOS	15	01/01/04	
1	13	LABORATORIOS	0	20/11/06	
1	14	ORDEN PAGO	105	21/05/15	
1	15	HABITACIONES	4	15/04/11	
1	16	ORDEN INTERNACION	3	06/04/13	
1	17	ORDEN COMPRAS	12	26/04/11	
1	18	PROVEEDORES	12	26/04/07	
1	19	PRODUCTOS	6	15/04/11	
1	20	LISTA DE PRECIOS	0	26/04/07	
1	21	REMITO COMPRA	11	26/04/11	
1	22	MOVIMIENTOS STOCK	0	01/01/01	
1	23	FACTURA DE COMPRA	1	01/01/01	
1	24	GRUPO TERAPEUTICO VADEMECUN	6	20/11/06	
1	25	VADEMECUM	4	20/11/06	
1	26	CAJAS	3	26/04/11	
1	27	ASISTENCIAS	4	17/10/13	
1	28	PRESUPUESTOS	9	01/01/00	
1	29	AJUSTES	35	01/01/13	
1	31	MODULOS	2	01/01/00	
1	32	PRACTICAS X MODULOS	0	01/01/00	
2	7	FACTURA A	0	26/06/15	1
2	8	FACTURA B	1	01/01/00	2

8.9.5.2 Nomenclador

Enter topic text here.

8.9.5.2.1 Tipos

Definición de tipos de nomencladores. Es posible trabajar con uno o muchos nomencladores, por esto surge la definición de tipos.

© 2005 LandaWare

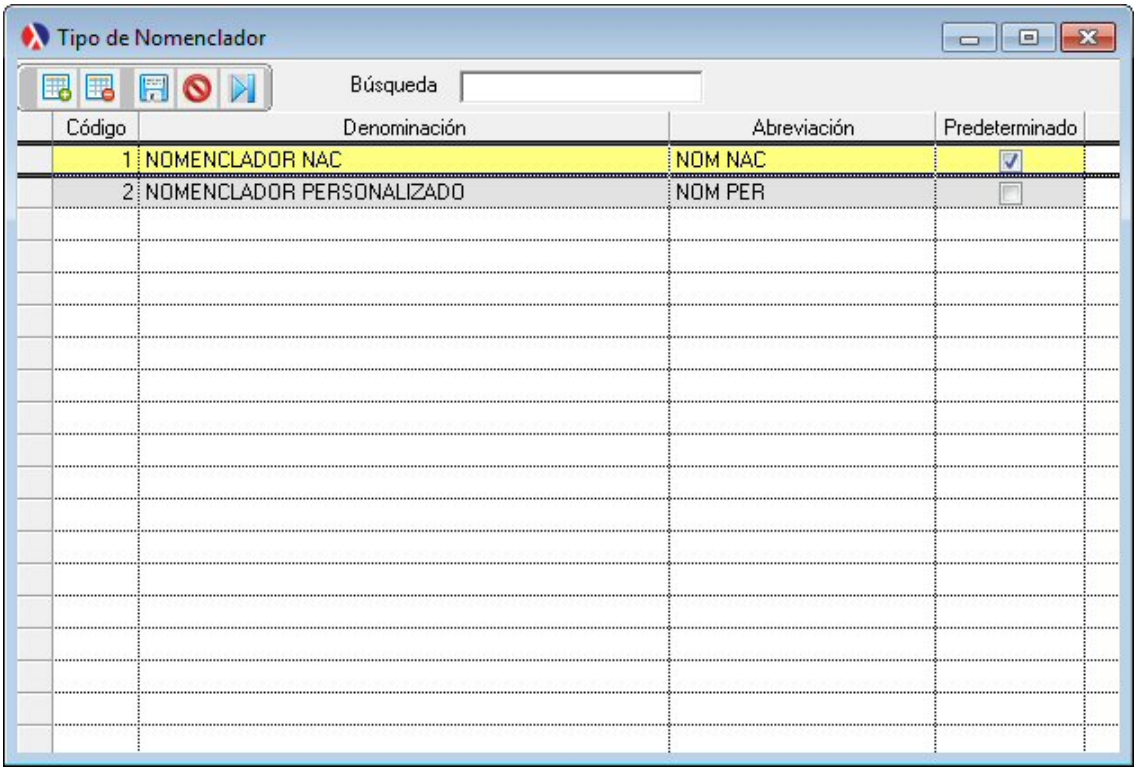

8.9.5.2.2 Personalizado

Definición de prácticas médicas de acuerdo al nomenclador nacional oficial. Los códigos presentan se estan conformados por 8 dígitos, por ejemplo: 42.01.01, separados por un punto y tres pares de numeros.

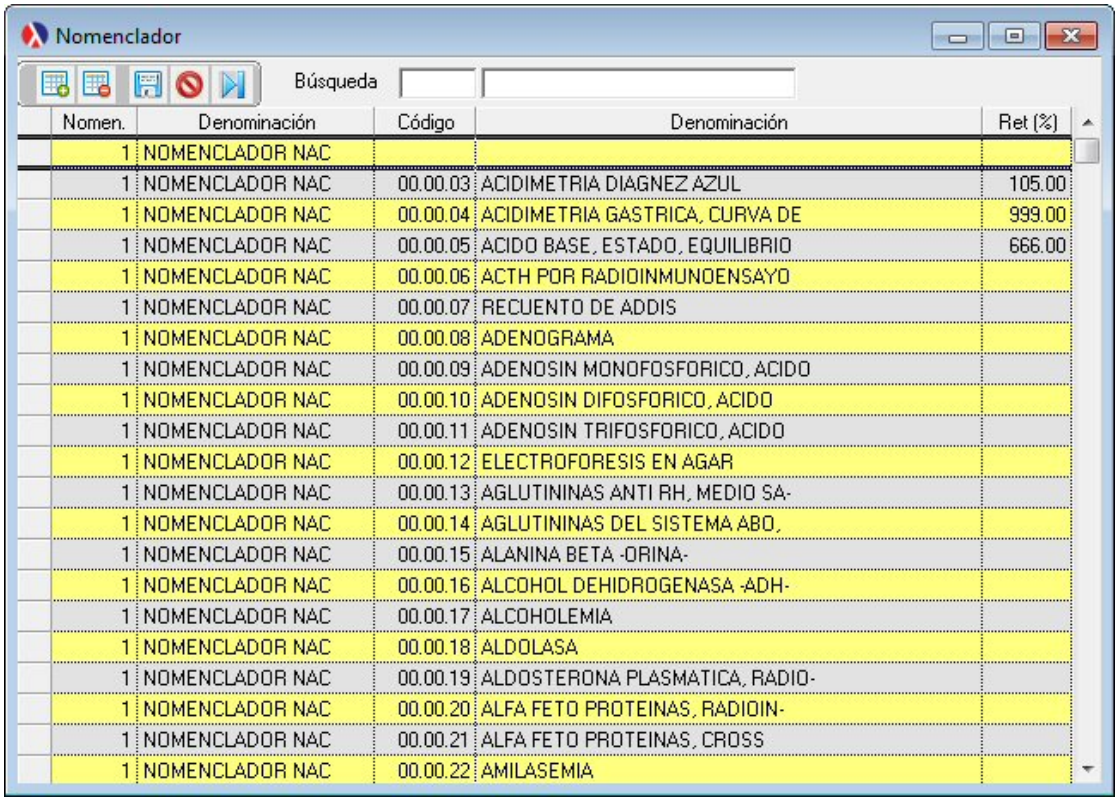

Nomen.	Denominación	Código	Denominación	Ret (%)
1	NOMENCLADOR NAC			
1	NOMENCLADOR NAC	00.00.03	ACIDIMETRIA DIAGNEZ AZUL	105.00
1	NOMENCLADOR NAC	00.00.04	ACIDIMETRIA GASTRICA, CURVA DE	999.00
1	NOMENCLADOR NAC	00.00.05	ACIDO BASE, ESTADO, EQUILIBRIO	666.00
1	NOMENCLADOR NAC	00.00.06	ACTH POR RADIOINMUNOENSAYO	
1	NOMENCLADOR NAC	00.00.07	RECUENTO DE ADDIS	
1	NOMENCLADOR NAC	00.00.08	ADENOGRAMA	
1	NOMENCLADOR NAC	00.00.09	ADENOSIN MONOFOSFORICO, ACIDO	
1	NOMENCLADOR NAC	00.00.10	ADENOSIN DIFOSFORICO, ACIDO	
1	NOMENCLADOR NAC	00.00.11	ADENOSIN TRIFOSFORICO, ACIDO	
1	NOMENCLADOR NAC	00.00.12	ELECTROFORESIS EN AGAR	
1	NOMENCLADOR NAC	00.00.13	AGLUTININAS ANTI RH, MEDIO SA-	
1	NOMENCLADOR NAC	00.00.14	AGLUTININAS DEL SISTEMA ABO,	
1	NOMENCLADOR NAC	00.00.15	ALANINA BETA -ORINA-	
1	NOMENCLADOR NAC	00.00.16	ALCOHOL DEHIDROGENASA -ADH-	
1	NOMENCLADOR NAC	00.00.17	ALCOHOLEMIA	
1	NOMENCLADOR NAC	00.00.18	ALDOLASA	
1	NOMENCLADOR NAC	00.00.19	ALDOSTERONA PLASMATICA, RADIO-	
1	NOMENCLADOR NAC	00.00.20	ALFA FETO PROTEINAS, RADIOIN-	
1	NOMENCLADOR NAC	00.00.21	ALFA FETO PROTEINAS, CROSS	
1	NOMENCLADOR NAC	00.00.22	AMILASEMIA	

- Tipo de nomenclador, selección de tipo de nomenclador existe.
- Denominación, descripción del tipo de nomenclador, surge al ingresar el tipo de nomenclador.
- Código de la práctica, único por tipo de nomenclador.
- Denominación, descripción de la práctica nomenclada.
- Ret (%), porcentaje de retención aplicada a la práctica por nomenclador.

8.9.5.2.3 General

Definición de prácticas médicas de acuerdo al nomenclador nacional oficial. Los códigos presentan se estan conformados por 8 dígitos, por ejemplo: 42.01.01, separados por un punto y tres pares de numeros.

© 2005 LandaWare

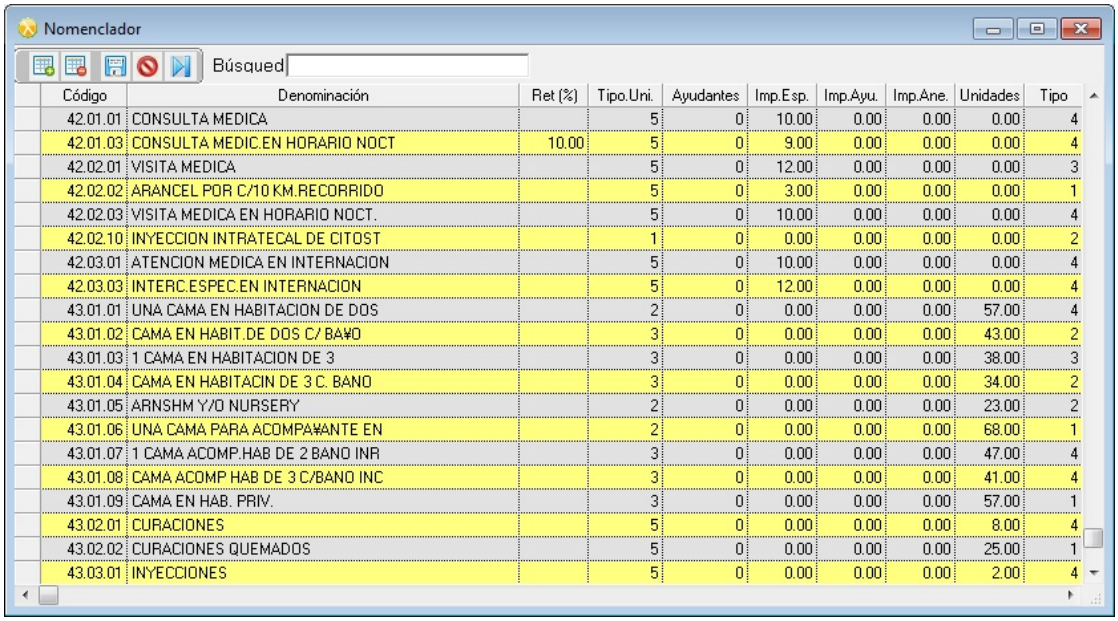

Nomenclador

Búsqued

Código	Denominación	Ret (%)	Tipo.Uni.	Ayudantes	Imp.Esp.	Imp.Ayu.	Imp.Ane.	Unidades	Tipo
42.01.01	CONSULTA MEDICA		5	0	10.00	0.00	0.00	0.00	4
42.01.03	CONSULTA MEDIC.EN HORARIO NOCT	10.00	5	0	9.00	0.00	0.00	0.00	4
42.02.01	VISITA MEDICA		5	0	12.00	0.00	0.00	0.00	3
42.02.02	ARANCEL POR C/10 KM.RECORRIDO		5	0	3.00	0.00	0.00	0.00	1
42.02.03	VISITA MEDICA EN HORARIO NOCT.		5	0	10.00	0.00	0.00	0.00	4
42.02.10	INYECCION INTRATECAL DE CITOST		1	0	0.00	0.00	0.00	0.00	2
42.03.01	ATENCION MEDICA EN INTERNACION		5	0	10.00	0.00	0.00	0.00	4
42.03.03	INTERC.ESPEC.EN INTERNACION		5	0	12.00	0.00	0.00	0.00	4
43.01.01	UNA CAMA EN HABITACION DE DOS		2	0	0.00	0.00	0.00	57.00	4
43.01.02	CAMA EN HABIT.DE DOS C/ BA¥O		3	0	0.00	0.00	0.00	43.00	2
43.01.03	1 CAMA EN HABITACION DE 3		3	0	0.00	0.00	0.00	38.00	3
43.01.04	CAMA EN HABITACIN DE 3 C. BANO		3	0	0.00	0.00	0.00	34.00	2
43.01.05	ARNSHM Y/O NURSERY		2	0	0.00	0.00	0.00	23.00	2
43.01.06	UNA CAMA PARA ACOMPA¥ANTE EN		2	0	0.00	0.00	0.00	68.00	1
43.01.07	1 CAMA ACOMP.HAB DE 2 BANO INR		3	0	0.00	0.00	0.00	47.00	4
43.01.08	CAMA ACOMP HAB DE 3 C/BANO INC		3	0	0.00	0.00	0.00	41.00	4
43.01.09	CAMA EN HAB. PRIV.		3	0	0.00	0.00	0.00	57.00	1
43.02.01	CURACIONES		5	0	0.00	0.00	0.00	8.00	4
43.02.02	CURACIONES QUEMADOS		5	0	0.00	0.00	0.00	25.00	1
43.03.01	INYECCIONES		5	0	0.00	0.00	0.00	2.00	4

- Código, único.
- Denominación, descripción de la práctica
- Ret (%), porcentaje de retención aplicada a la práctica.

8.9.5.3 Condición Fiscal

Distintas condiciones fiscales para el gravamen del IVA (impuesto al valor agregado). Aquí se indican los valores de alicuotas para cada tipo de contribuyente. Estas figuras fiscales son las exigidas en la república Argentina, por lo tanto no podrán ser eliminados, solo se podra modificar el porcentaje de alicuota y el ID Afip. Este id es una asociación o equivalencia entre el sistema y la AFIP.

© 2005 LandaWare

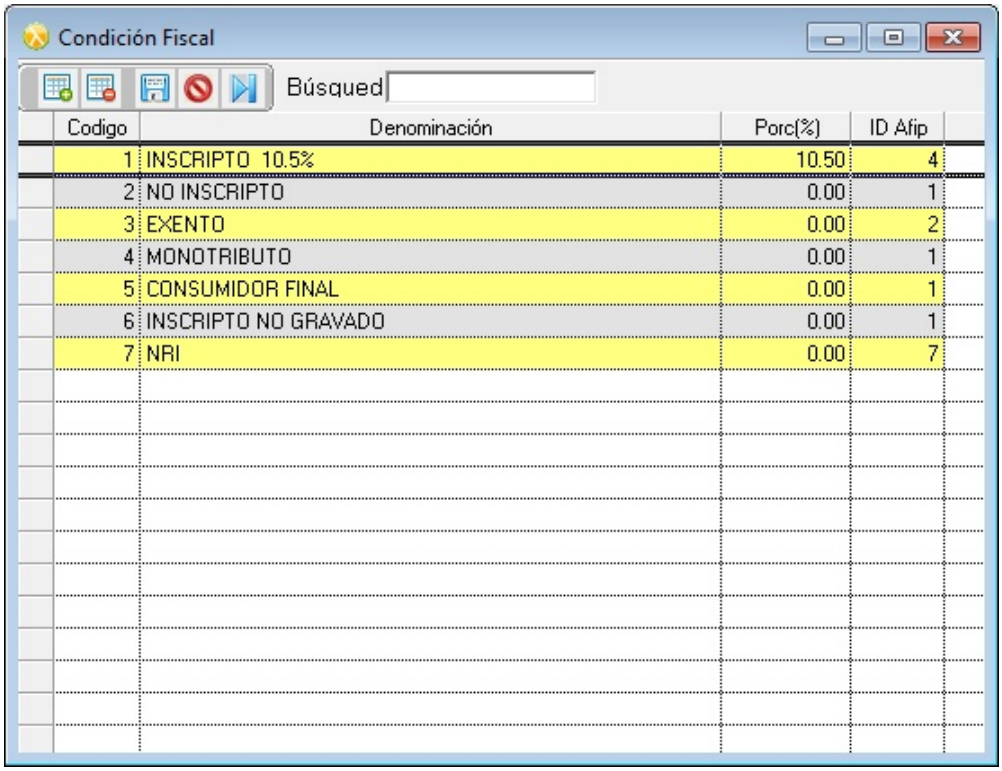

Codigo	Denominación	Porc(%)	ID Afip
1	INSCRIPTO 10.5%	10.50	4
2	NO INSCRIPTO	0.00	1
3	EXENTO	0.00	2
4	MONOTRIBUTO	0.00	1
5	CONSUMIDOR FINAL	0.00	1
6	INSCRIPTO NO GRAVADO	0.00	1
7	NRI	0.00	7

A continuación se listan los códigos informados por la AFIP:

Código	Descripción	
0	No Corresponde	NO APLICA PARA FACTURA ELECTRÓNICA
1	No Gravado	
2	Exento	
3	0%	
4	10.50%	
5	21%	
6	27%	
7	Gravado	SOLO PARA CONTROLADORES FISCALES
8	5%	
9	2.50%	

Observaciones:
El surgimiento de nuevas exigencias o políticas fiscales obliga a LandaMed a mantenerse vigente con cualquier cambio de índole mandatoria legal. Por tal motivo, todas estas obligaciones serán adaptadas e incorporadas con anterioridad a la puesta en ejecución de las normativas. Los códigos menores al 7 no pueden ser eliminados, puesto que son necesarios para el funcionamiento normal.

© 2005 LandaWare

8.9.5.4 Empresa

Parámetros legales de la empresa que tiene la licencia de uso de LandaMed. Configuración y parametrización de la empresa.

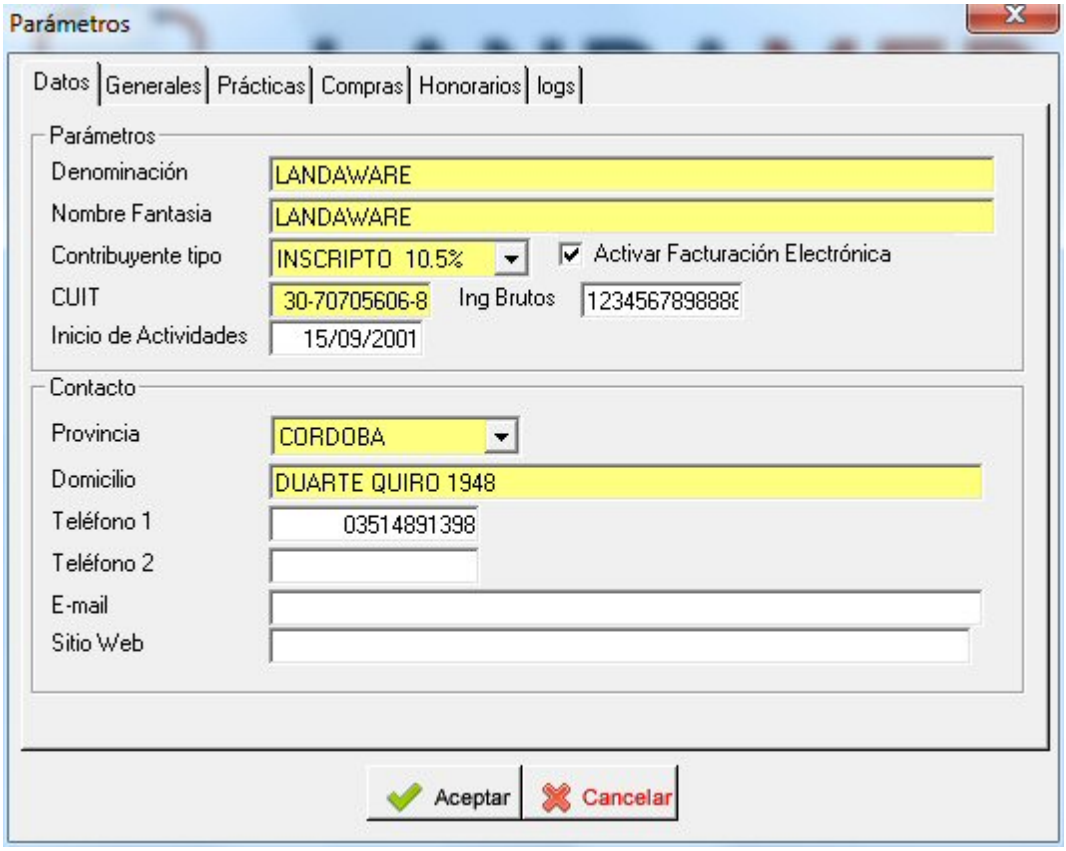

- Denominación, razón social de la empresa (nombre real).
- Nombre Fantasía, nombre o seudónimo.
- Contribuyente Tipo, condición fiscal. Responsable Inscrito, Monotributo, etc..
- Activar Facturación Electrónica. RG 3749
- CUIT, validación automática.
- Ing Brutos.
- Provincia.
- Localidad.
- Dirección, domicilio legal.
- Teléfono 1.
- Teléfono 2.
- E-mail, contacto electrónico.
- Sitio Web.

© 2005 LandaWare

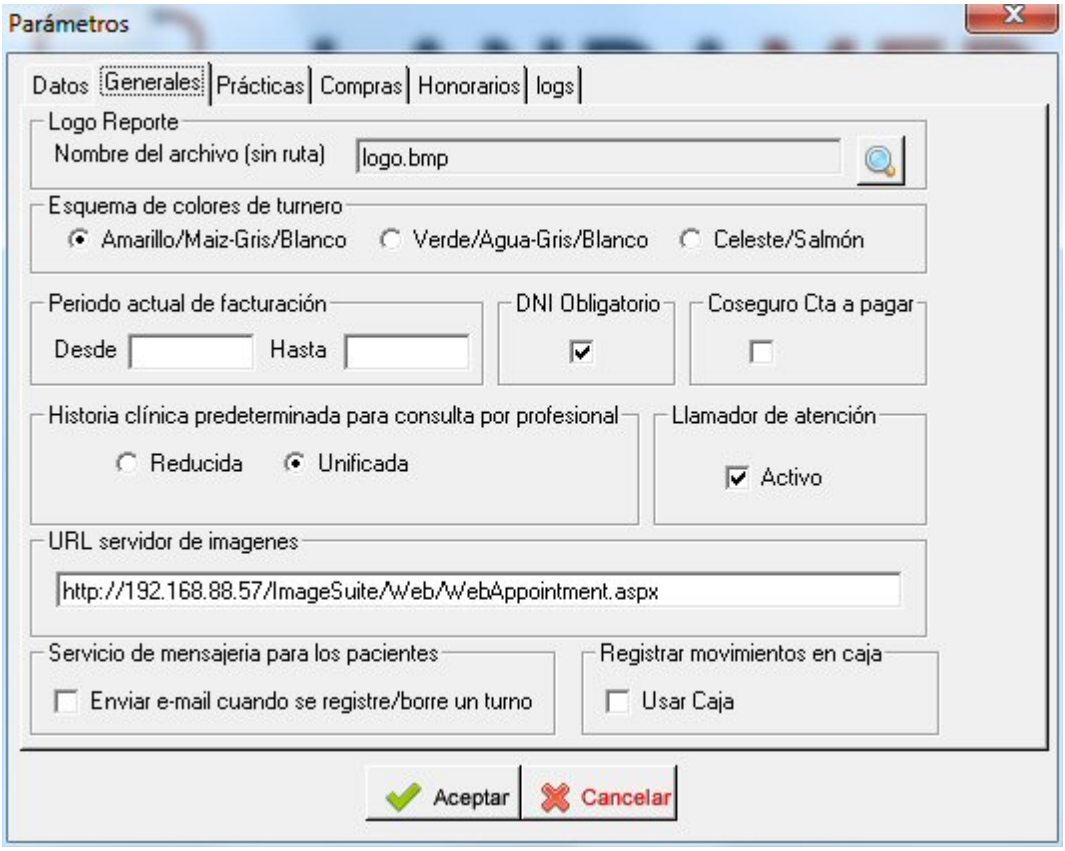

- Logo. Membrete que será mostrado en cada reporte. Seleccionar archivo *.bmp
- Esquema de colores, se presentan dos opciones. Esta selección impacta sobre la ventana de gestión de turnos.
- Periodo de facturación, desde/hasta, es el rango en que se puede realizar una factura, fuera del mismo arrojara error.
- DNI, al seleccionar se confirma que se trata de un dato obligatorio y deberá estar presente por cada paciente que solicite un turno nuevo.
- Historia clínica predeterminada, unificada o reducida. Dependiendo cual se encuentre como predeterminada, el profesional en su ventana de consulta de turnos al presionar doble clic sobre el paciente se abrira un formato u otro de la historia clínica.
- URL dirección del servidor de imágenes de tomografo, rx, etc.
- Enviar email al confirmar turno dado por secretaria.
- Usar caja para impacto de movimientos de cobranzas de coseguros, etc.

© 2005 LandaWare

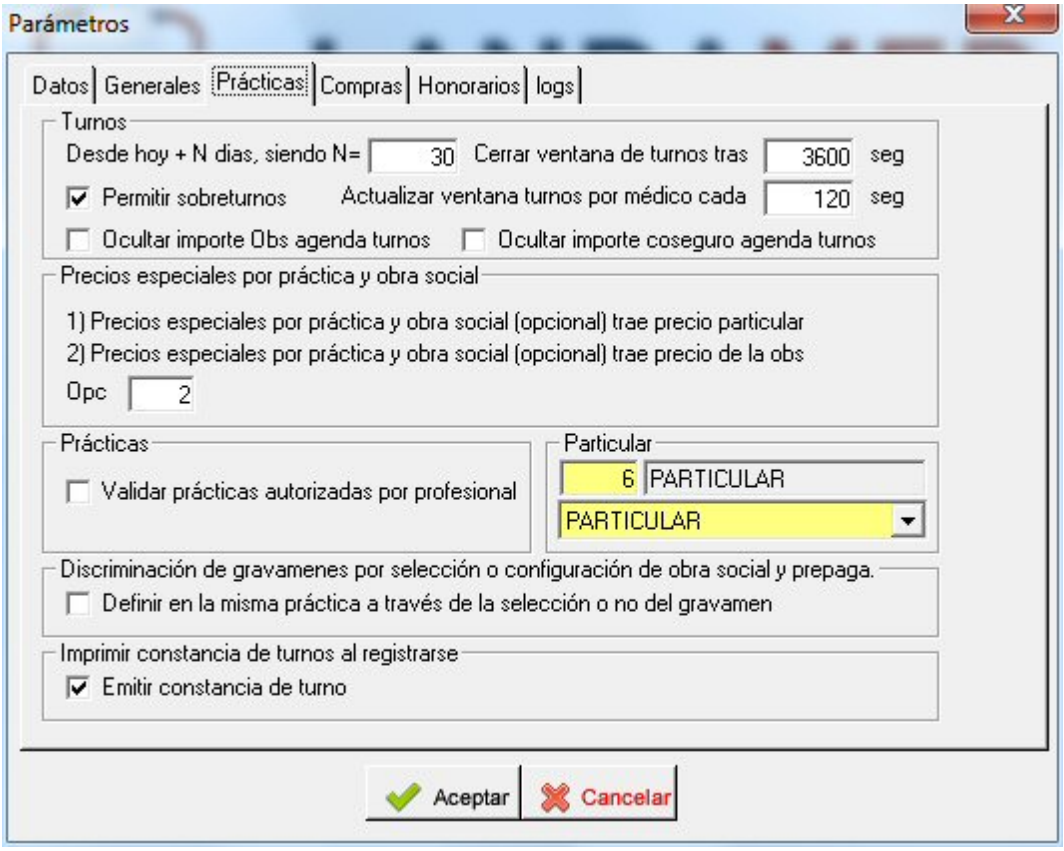

- Desde hoy + N días, siendo N = Cantidad de días que se suma a la fecha de hoy, para mostrar en la ventana de turnos. Los topes y/o limites que se pueden visualizar
- Cerrar ventana de turnos tras = La cantidad de segundos máximos que permanece activa la ventana de turnos antes de cerrarse.
- Permitir sobreturnos, activa la posibilidad de otorgar sobre turnos.
- Actualizar ventana de turnos por médico cada = Cantidad de segundos de espera para actualización de turnos que visualiza el medico.
- Ocultar Importe Obs agenda turnos. Permite visualizar o no el importe de la obra social en ventana de turnos.
- Ocultar Importe coseguro agenda turnos. Permite visualizar o no el importe de coseguro en ventana de turnos.
- Precios especiales. Busca si el medico tiene precios especiales y le asigna prioridad según opción.
- Validar prácticas autorizadas por profesional, permite cerciorarse que antes de reservar un turno o registrar una práctica el profesional pueda realizar la prestación acorde al código del nomenclador. Esto evita asignar prácticas que no corresponder o restringirlas. Ej: paciente masculino realice consulta al ginecologo/a.
- Prácticas, valida que una práctica ingresada pueda ser efectuada por el profesional
- Particular, que obra social se asocio con particular.
- Dividir por gravamenes en exento o gravado las prácticas.

© 2005 LandaWare

- Emitir constancia de turno, comprobante que se entrega al paciente.

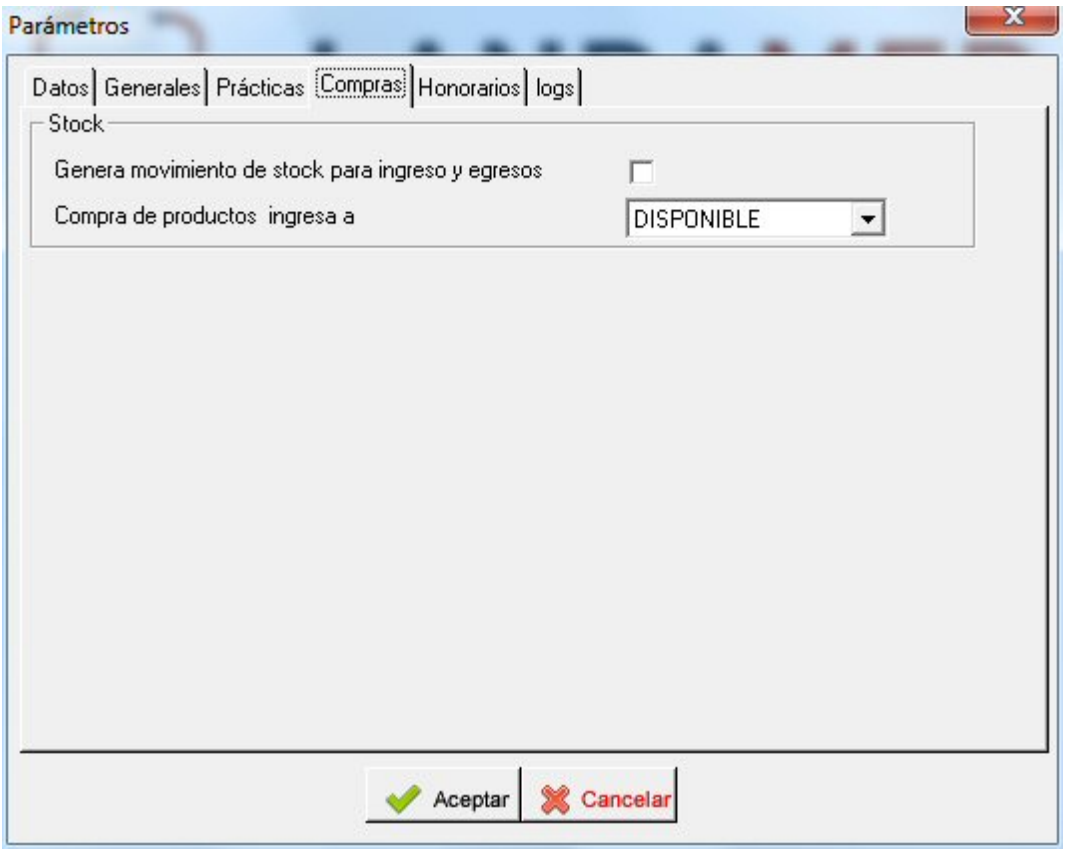

- Genera stock por ingresos o egresos. Valido para versión módulo farmacia.
- Compra de productos ingresa a, distinto stock validos, donde lo que se compra por defecto se registra en stock predeterminado.

© 2005 LandaWare

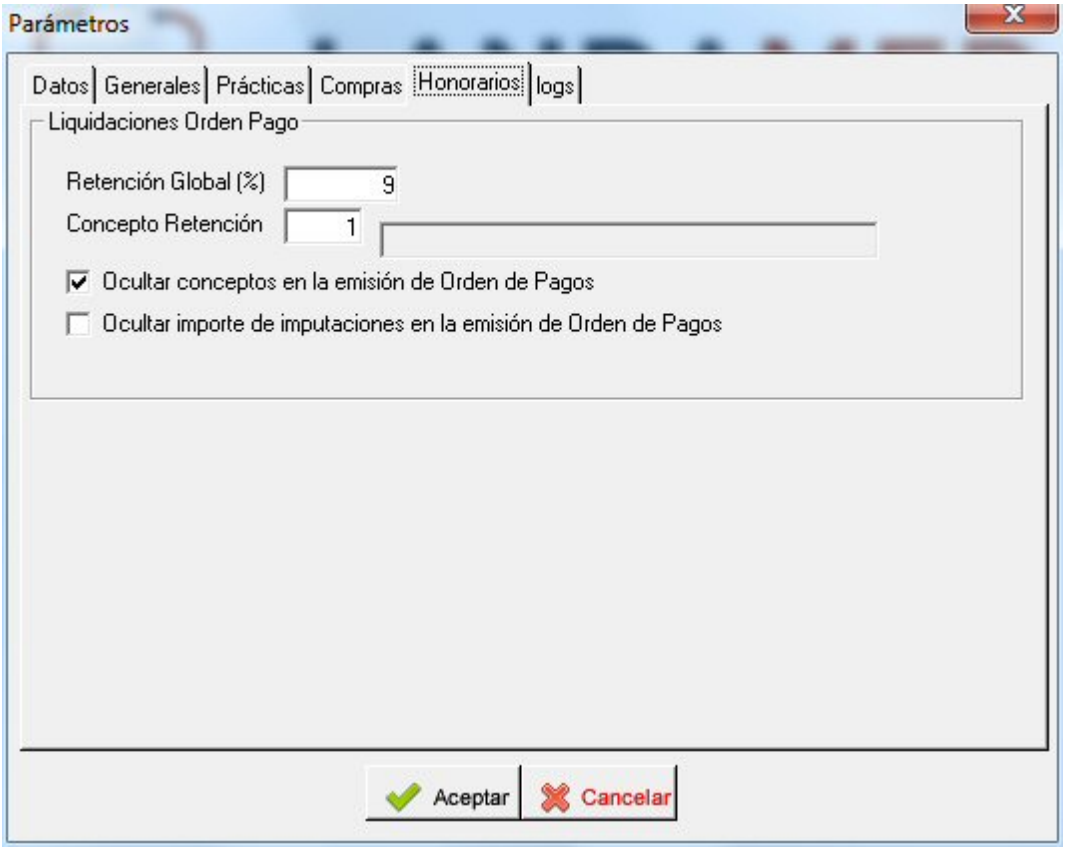

- Retención global, porcentaje que se retiene a modo global por médico.
- Concepto de retención, motivo de la retención.
- Oculta los conceptos que se imprimen en la Orden de Pago

© 2005 LandaWare

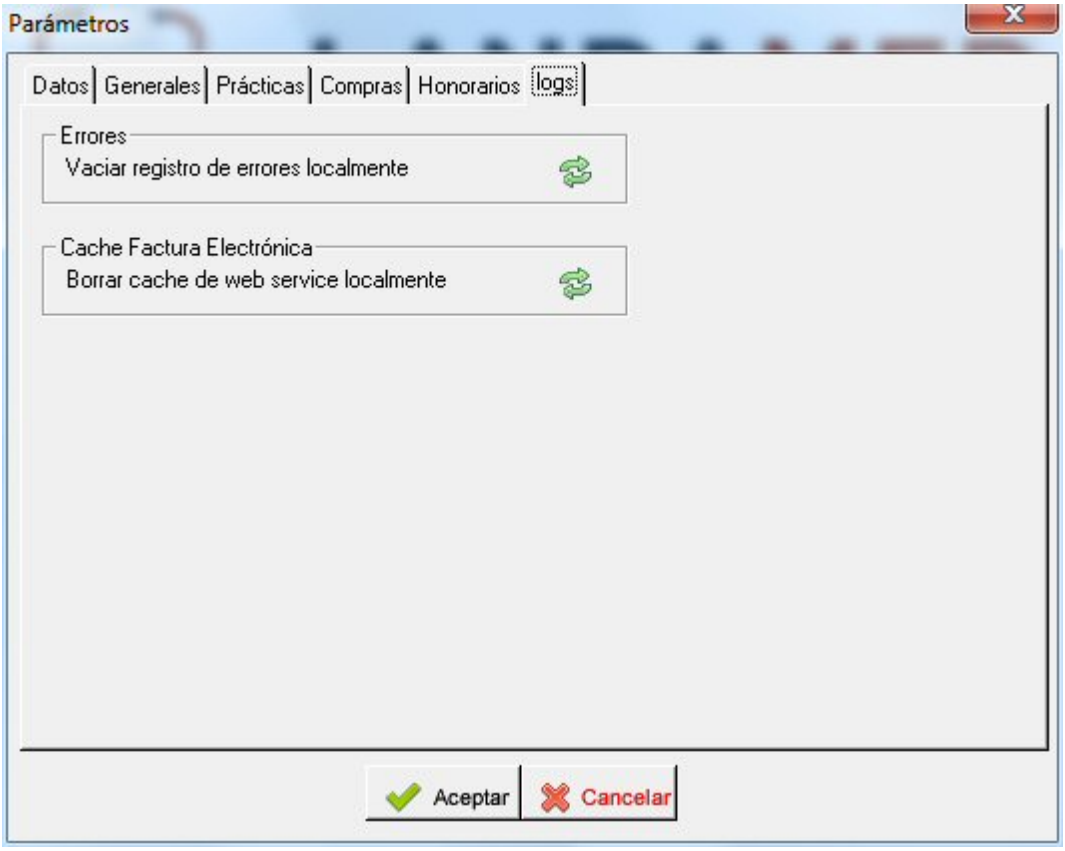

- Errores, limpia archivo de logs.
- Cache de factura electrónica, limpia los logs de FE y la cache.

8.9.5.5 Feriados

Registración de feriados y/o días no laborales. Todos los días registrados como feriados, serán excluídos para turnos, para todos los profesionales. Replica en todos los procesos de registración de turnos.

© 2005 LandaWare

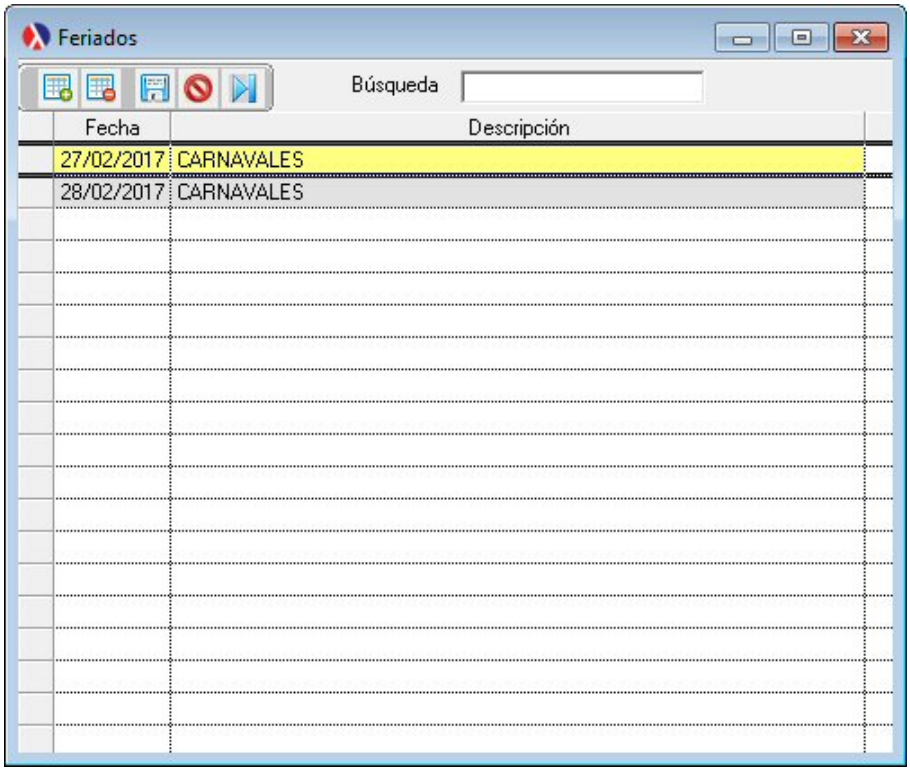

8.9.5.6 Feriados Profesionales

Registración de feriados y/o días no laborales exclusivamente del profesional. Todos los días registrados como feriados, serán excluídos para turnos, para todos los profesionales. Replica en todos los procesos de registración de turnos.

© 2005 LandaWare

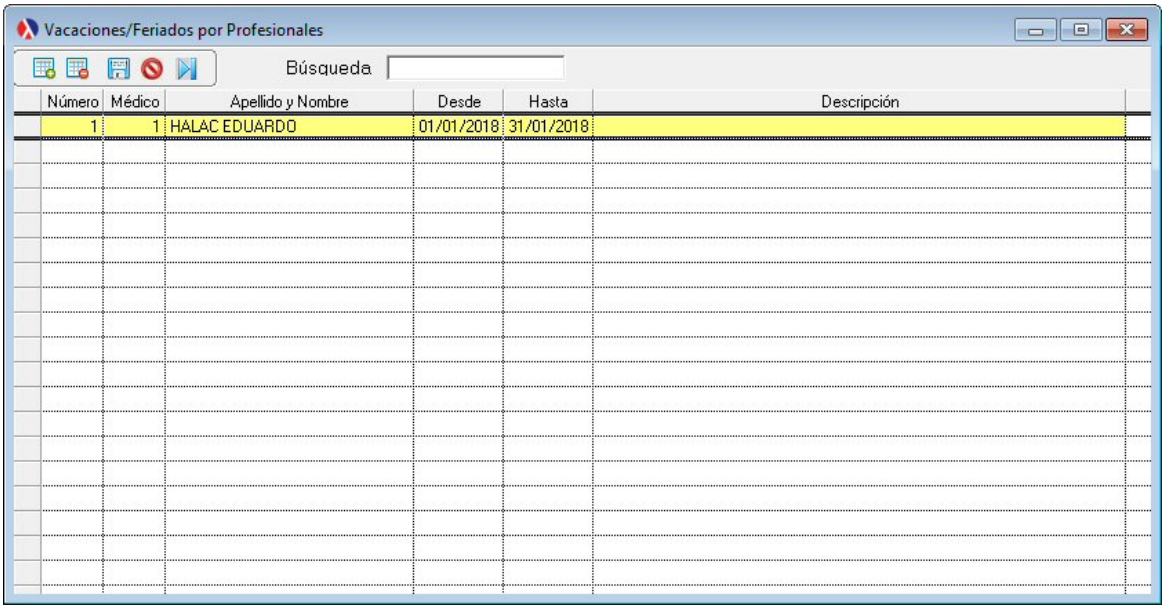

8.9.5.7 Parametrización

Lectura de parámetros globales y variables del sistemas. Estado del los últimos numeradores. Actualizar, refrezca la ventana en caso se hayan modificados algunos valores. Numeradores actualiza, con el último numero registrado de cada entidad.

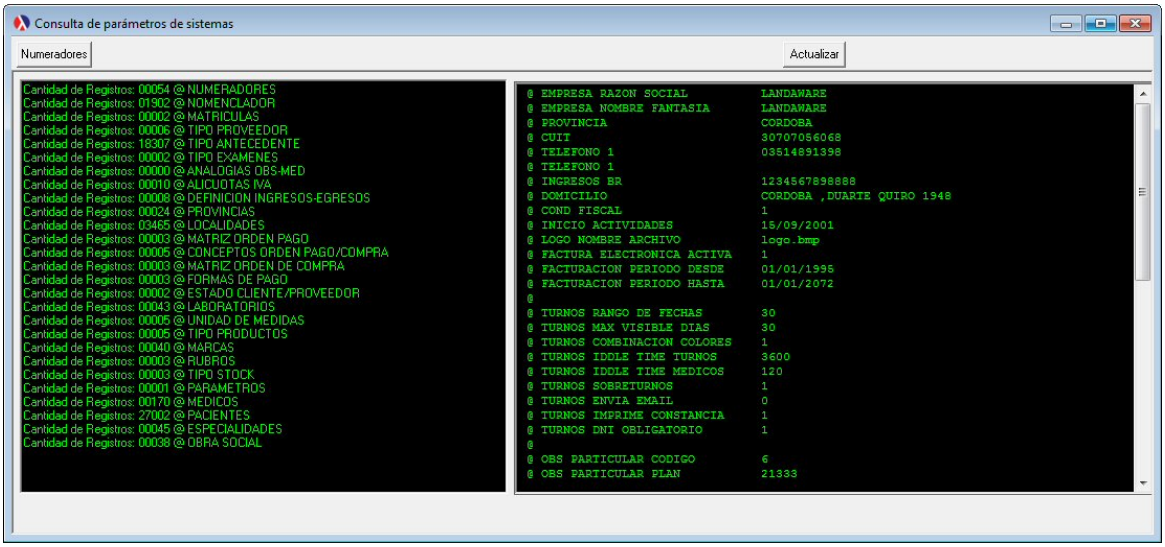

8.9.5.8 Tipos de Matricula

Definición de tipos de matrículas vinculadas con los profesionales, provinciales, nacionales...

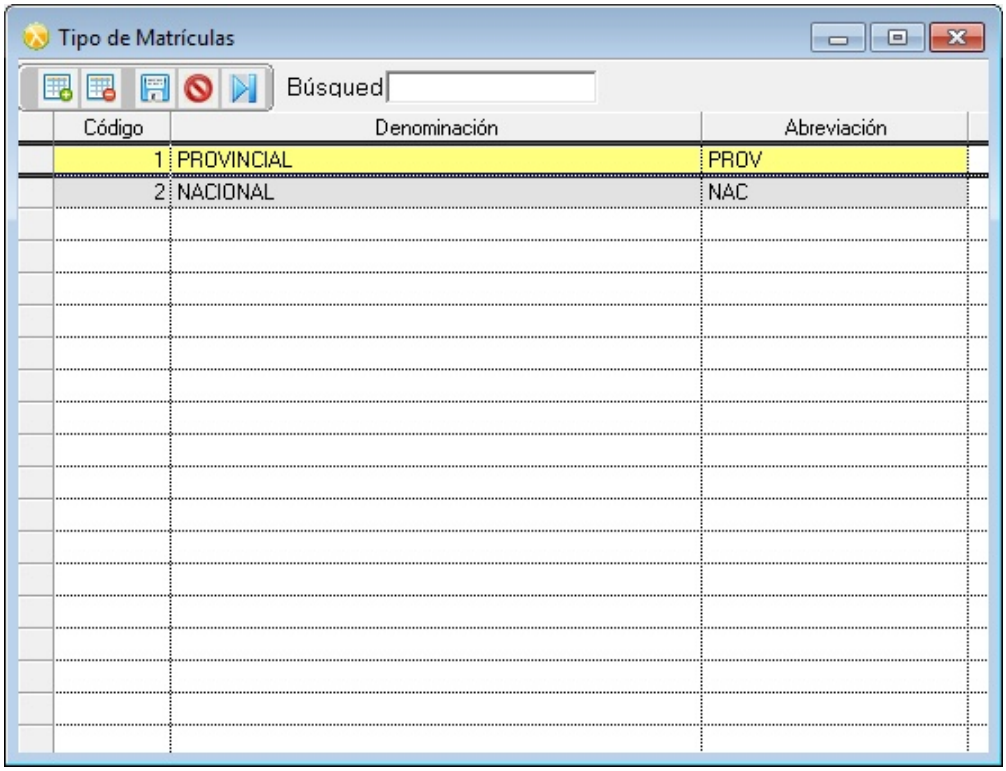

8.9.5.9 Tipos de altas

Definición de tipos de altas del internado.

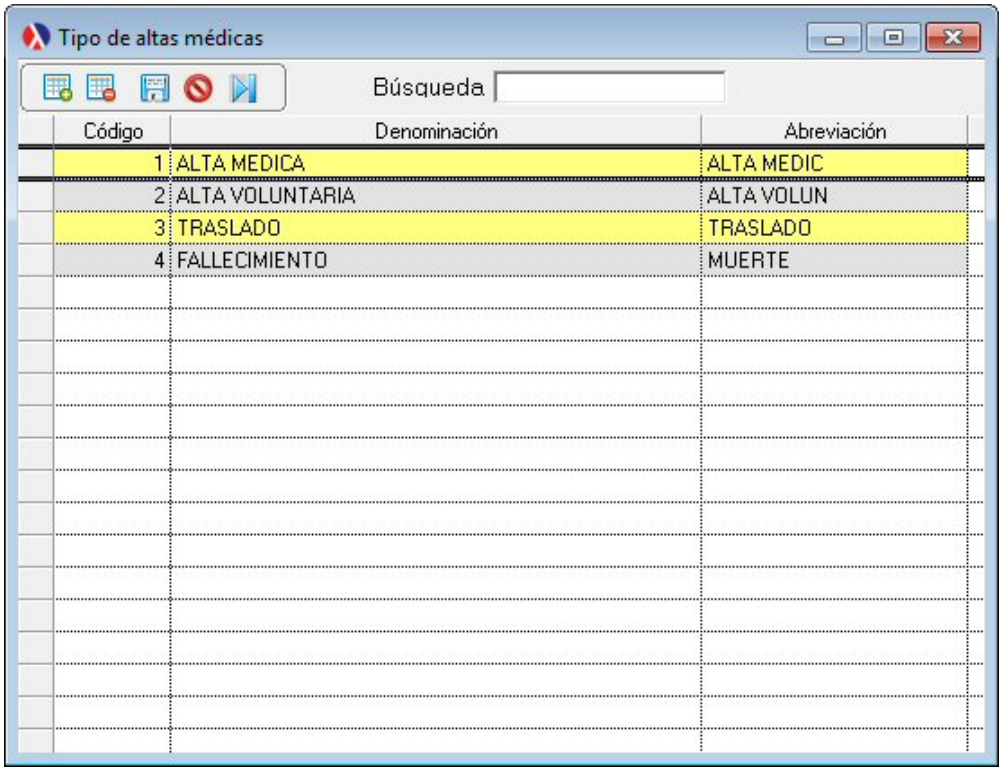

8.9.5.10 Regiones

Definición de provincias y localidades. Asociaciones entre ambas. Una provincia debe tener al menos un localidad, es decir puede tener una o muchas relaciones.

8.9.5.11 Puestos

Definición de puesto de atención por servicio.

© 2005 LandaWare

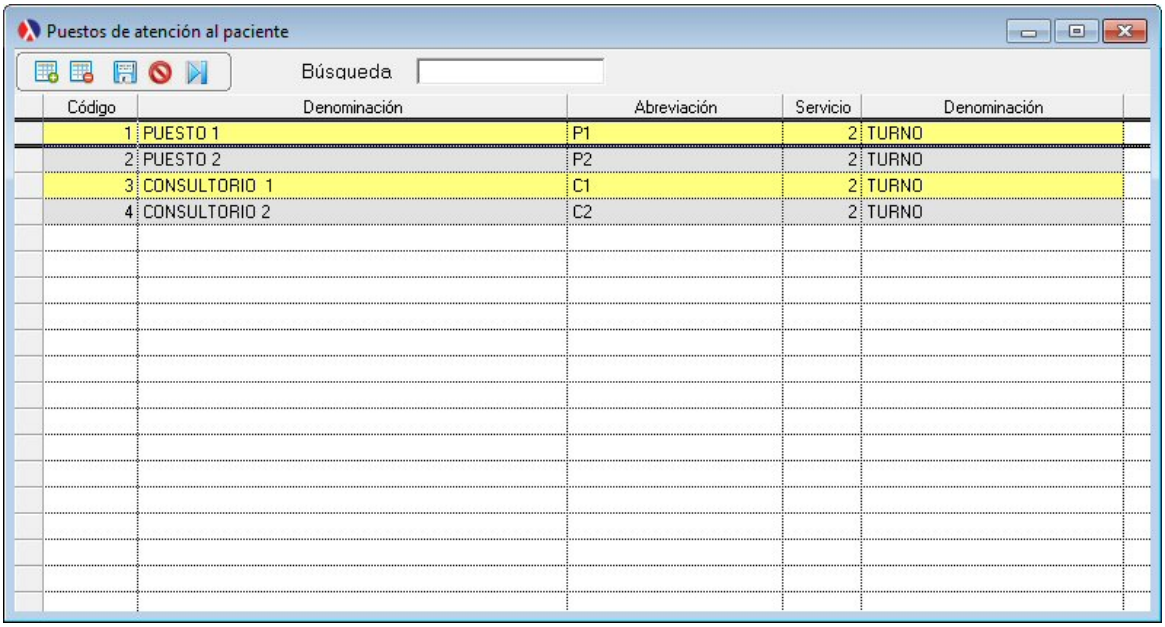

8.9.5.12 Servicios

Definición de servicios utilizador por el llamador de paciente al box o puesto de secretaria.

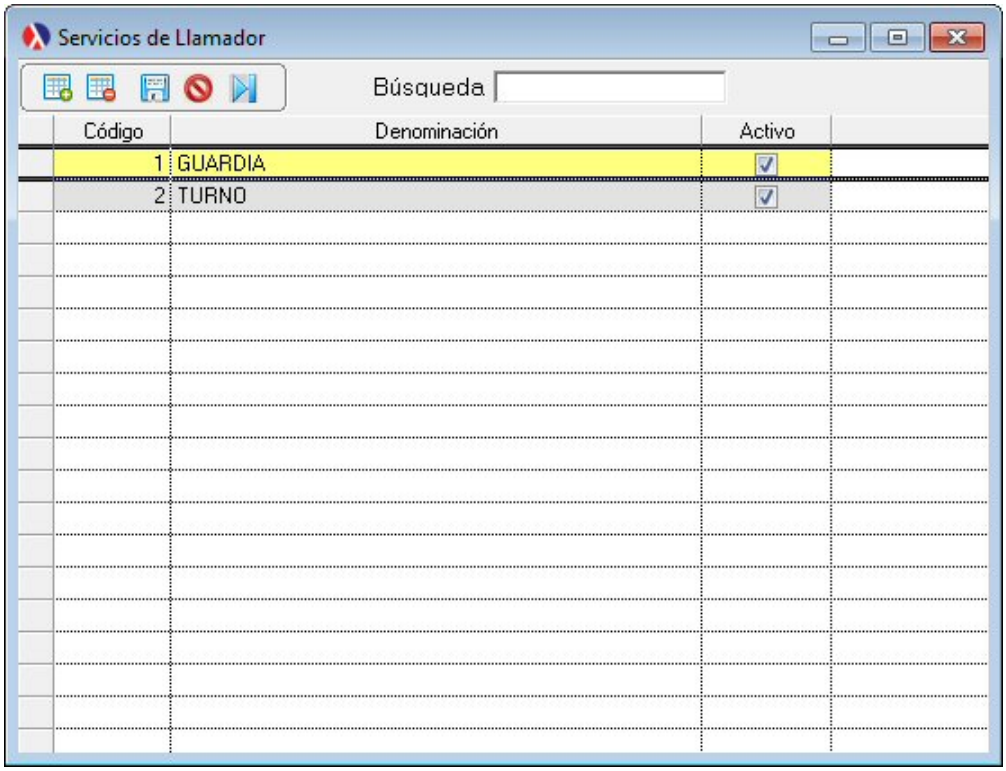

8.9.5.13 Definición de Pagos

Definición de matriz de niveles de pagos. Se pueden definir todos los niveles que se deseen. Cada nivel tendrá un rango por ejemplo nivel 1, desde $0 a $500. Es decir, aquellos que tengan el nivel 1 solo podran emitir pagos que se encuentren en dicho rango, en caso contrario queda pendiente de autorización por un usuario que tenga un nivel que lo permita.
Formas de pago, clasificación de diferentes formas de pagos, condiciones, vencimientos, etc.

Niveles:
Definición de rango de niveles de pagos. Personalización.

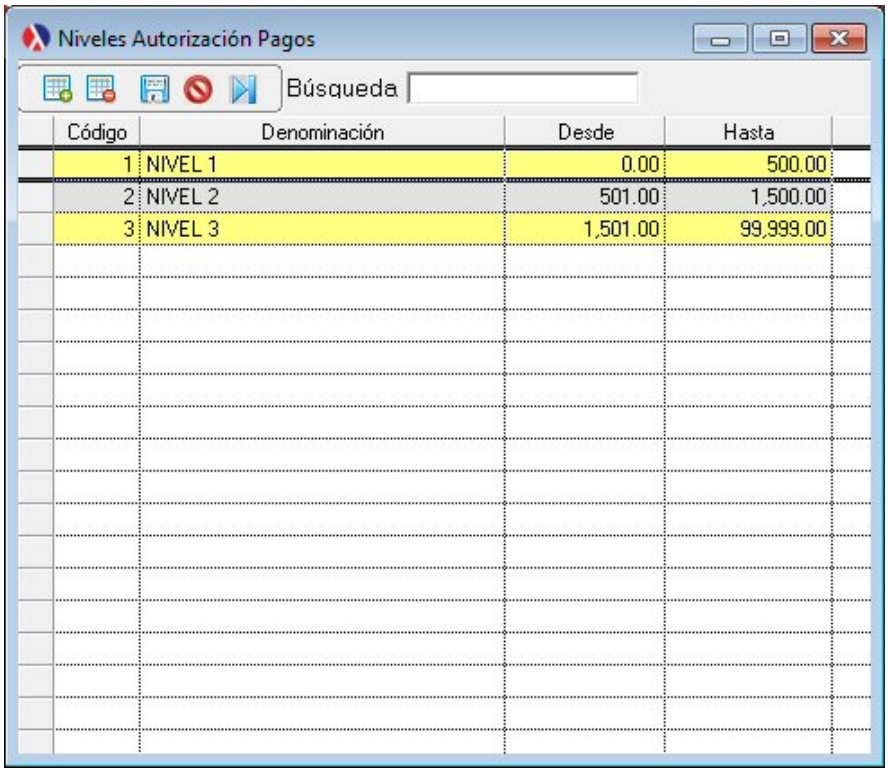

Código	Denominación	Desde	Hasta
1	NIVEL 1	0.00	500.00
2	NIVEL 2	501.00	1,500.00
3	NIVEL 3	1,501.00	99,999.00

Asignación:
Asignación de niveles de pago por usuario. (matriz de autorizaciones)

© 2005 LandaWare

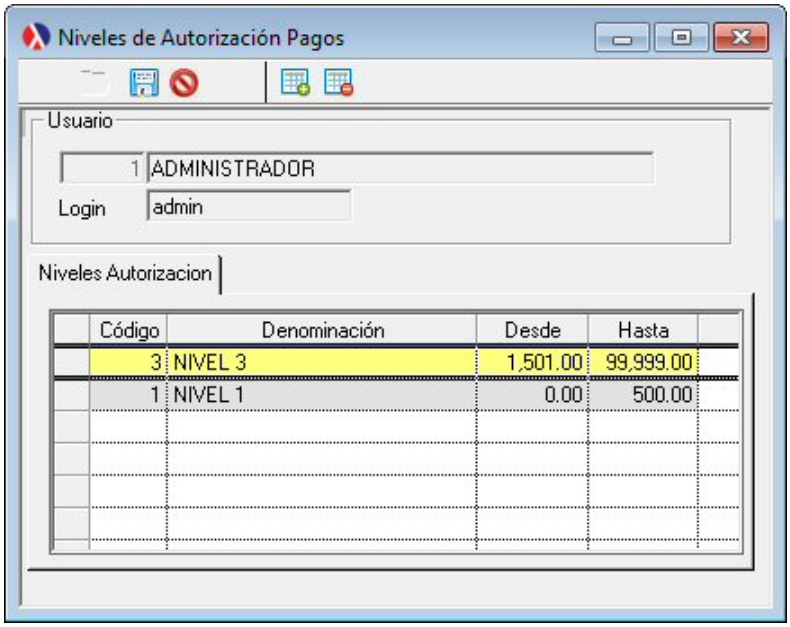

Forma de pago:
Forma de pago disponibles.

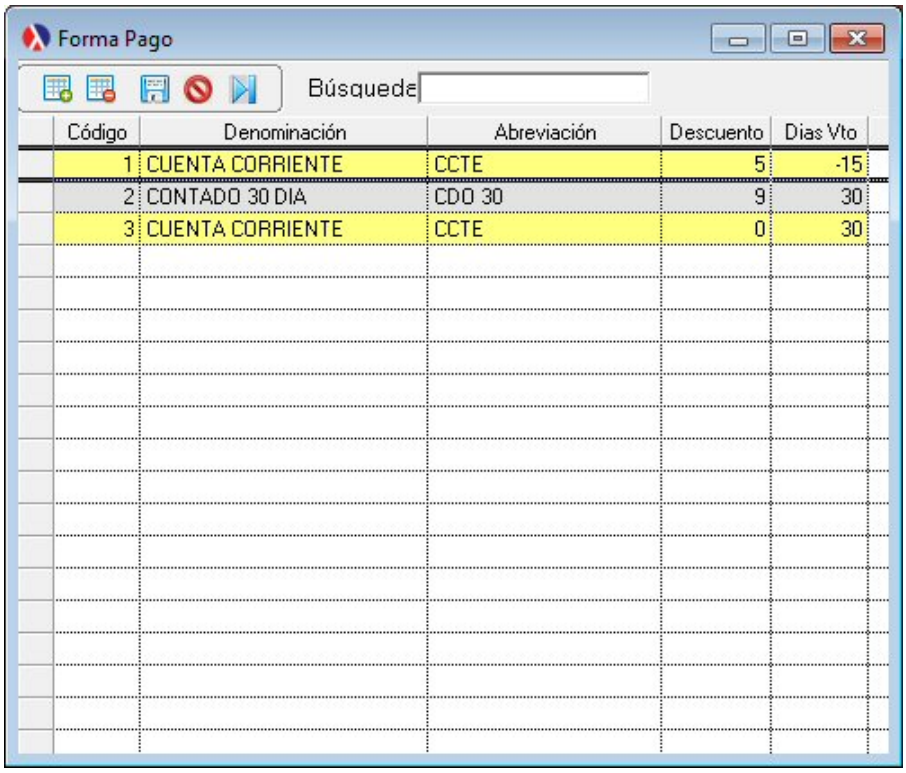

8.9.5.14 Proveedores

Definición de tipo de proveedores, clasificación e identificación de proveedores. Solo para versiones Gold.

8.9.5.15 Conceptos Compras Pagos

Definición de tipo de conceptos para compras y pagos. Definición de rubros de ingresos y egresos de valores. Suma o resta de acuerdo a la clasificación. En el caso de poseer un porcentaje distinto de 0, se tomara el coeficiente el cual aplicara sobre el total. En cambio, si el coeficiente es 0, permite libremente poner un valor como concepto.

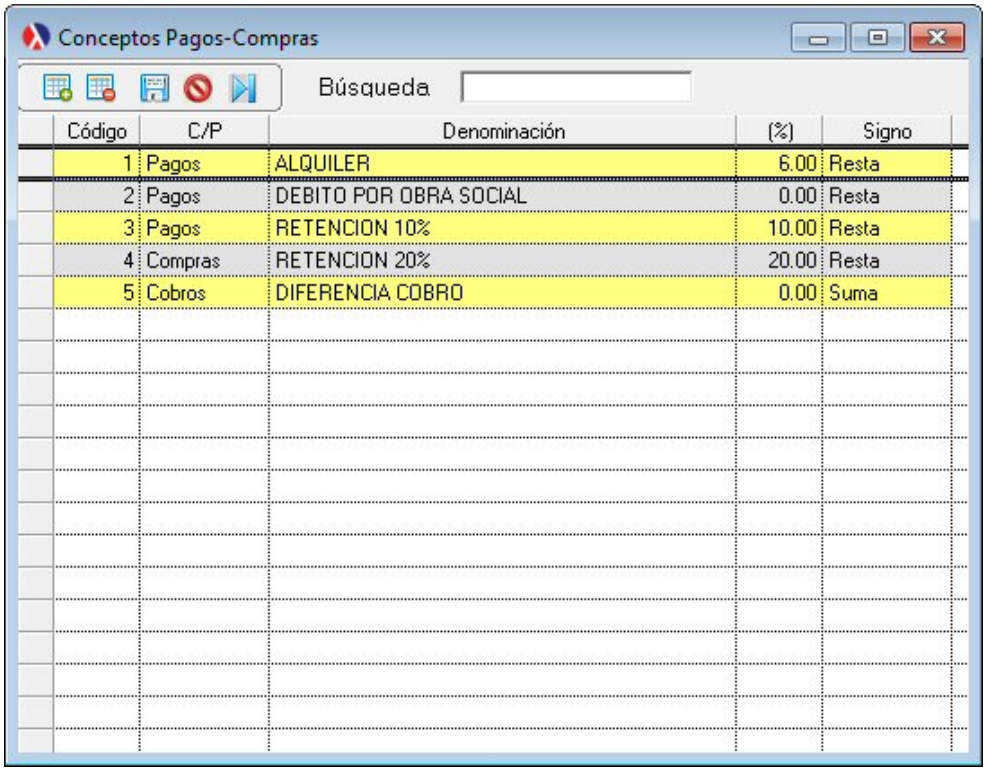

Código	C/P	Denominación	(%)	Signo
1	Pagos	ALQUILER	6.00	Resta
2	Pagos	DEBITO POR OBRA SOCIAL	0.00	Resta
3	Pagos	RETENCION 10%	10.00	Resta
4	Compras	RETENCION 20%	20.00	Resta
5	Cobros	DIFERENCIA COBRO	0.00	Suma

8.9.5.16 Documentos

Definición de tipo de conceptos para compras y pagos. Definición de rubros de ingresos y egresos de valores. Suma o resta de acuerdo a la clasificación. En el caso de poseer un porcentaje distinto de 0, se tomara el coeficiente el cual aplicara sobre el total. En cambio, si el coeficiente es 0, permite libremente poner un valor como concepto.

© 2005 LandaWare

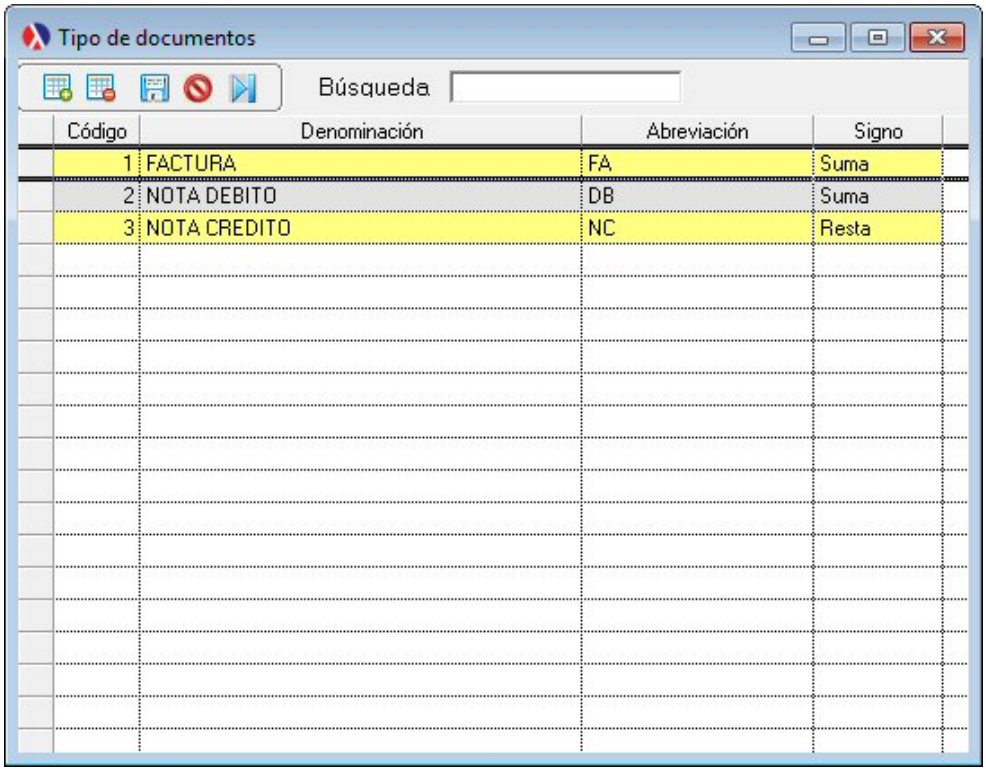

8.9.5.17 Valores

Definición de tipo de valores para cobranza y pagos. Los valores hacen referencia al medio cancelatorio de pago.

© 2005 LandaWare

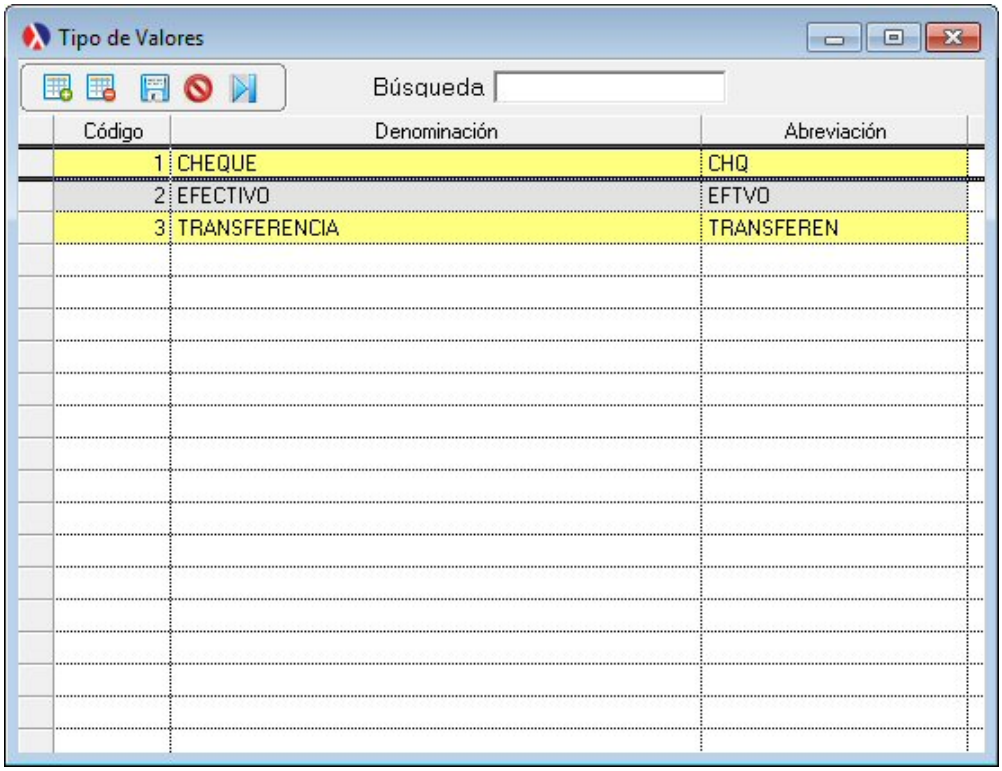

8.9.6 Equipo

Este módulo brinda información del equipo donde se encuentra instalado LandaMed.

- Memoria física.
- Memoria global.
- Paginación.
- Disponible.
- Tamaño de disco.
- Tipo de sistema de archivo (FAT,NTFS)
- Etiqueta de disco.
- Dominio.
- Usuario.
- Red.
- Cambios en resolución de pantalla.
- Monitor de transacciones, sesiones y usuarios (solo valido para MS-SQL Server).

Esta utilidad brinda valor agregado al software, ya que para aquellos usuarios que desconozcan de Sistemas Operativos, este módulo permite contar con información suficiente para poder conocer funciones del equipo y poder hacer cambios sin necesidad de navegar por el Sistema Operativo.

© 2005 LandaWare

8.9.7 Avisos

Sistemas de mensajería interno de transmisión de mensaje y novedades.

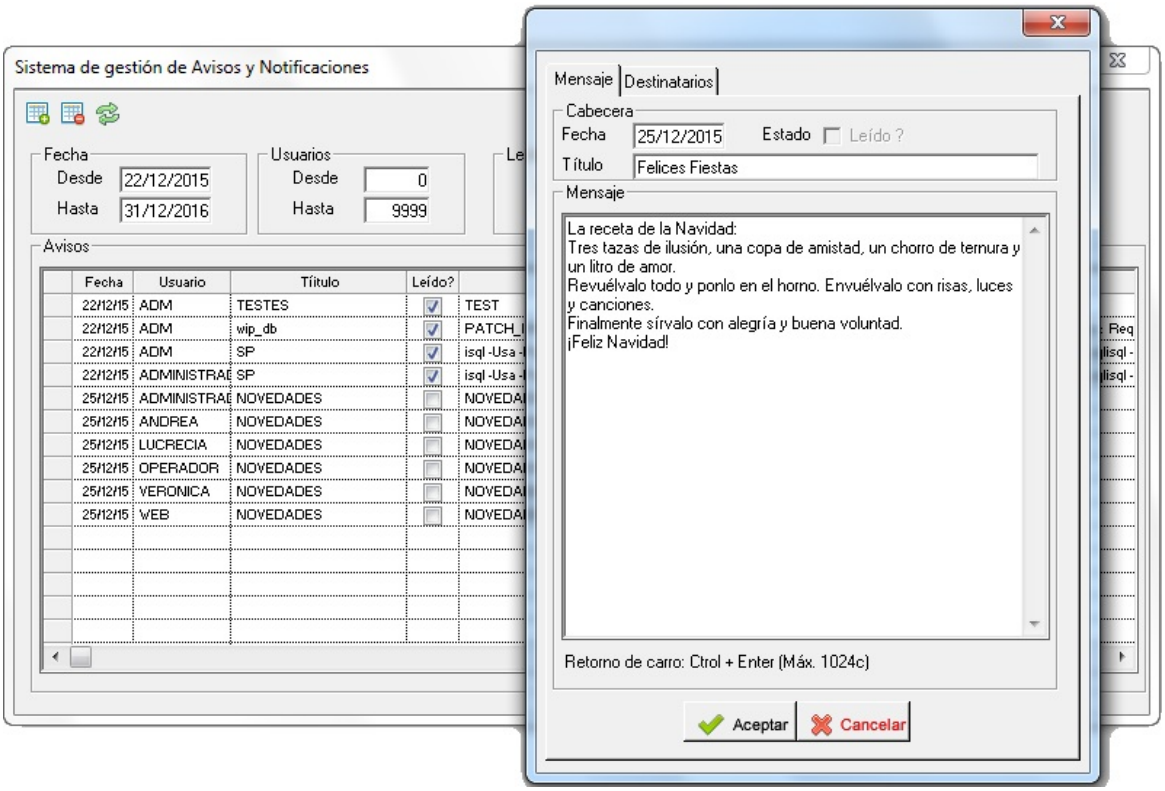

Los avisos son útiles para mantener recordatorios o mensajes que deben ser formalmente entregados y leídos por los usuarios del software. El mensaje estará compuesto por una fecha, el título o asunto y un cuerpo o mensaje. Deberá tener al menos un usuario destinatarios. El administrador del sistemas, podrá realizar mantenimiento de los mensajes. Al iniciar la aplicación los mensajes serán visualizados, indefinidamente por el usuario que recibe el mensaje hasta que el mismo sea marcado como leído.

Importante
El aviso sera mostrado al momento en que la fecha del software sea igual o mayor a la fecha del mensaje. Indefinidamente se abrira la ventana alertando de que existen mensajes sin ser confirmados en su lectura. Cuando realmente haya sido confirmada su lectura, estos mensajes no se mostraran al iniciar la aplicación.

8.10 Web

8.10.1 Autogestión

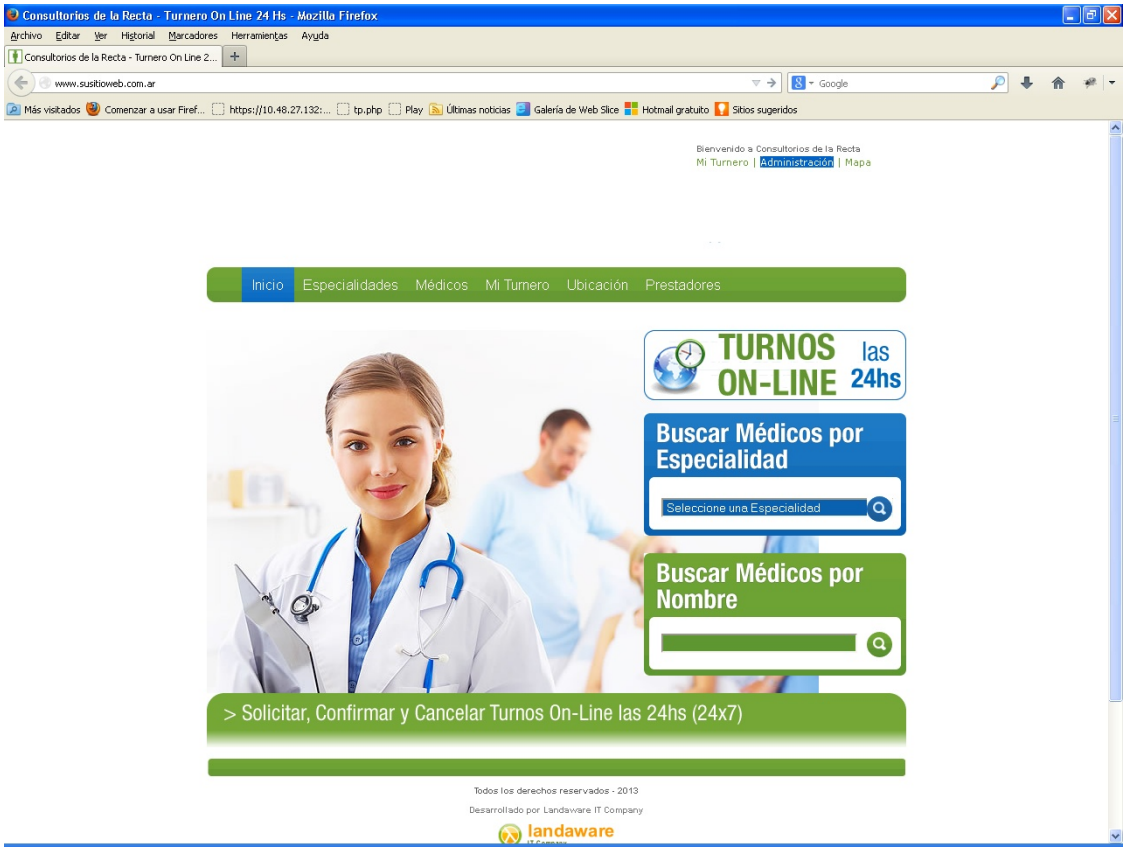

A través de una URL (*www.susitioweb.com*) y un servidor provisto por el interesado, se accederá al sistema de autogestión o turnero Web. El mismo permitirá a todos sus pacientes registrados, reservar y/o cancelar turnos para ellos o su grupo familiar y de amistades.

Controlando la seguridad
Por defecto la clave para cada usuario es su numero de DNI. En caso de estar registrado y no poseer clave se solicitara registre un email y se generara una nueva clave la cual le sera enviada. También, puede cambiarse la clave desde la LandaMed

8.10.2 Arquitectura

- Servidor WEB APACHE.
- MS-SQLServer.
- DNS o IP fija (provista por proveedor de telecomunicaciones).
- Dominio registrado en NIC (cualquier dominio, .com, .com.ar, otros).
- Servidor de correo electrónico SMTP (para envio de mensajes de avisos a usuarios).

Se sugiere instalar XAMPP. Conjunto completo de aplicaciones necesaria para montar un servidor Web.
Excepto MS-SQLServer el resto de las aplicaciones puede correr en Linux. MS-SQLServer puede ser reemplazado por su análogo Sybase.

8.10.3 Panel de Control

Gestión de usuarios: se puede actualizar el email, cambiar la clave de acceso del sitio web y administrar el grupo familiar y/o de amistades.
Los turnos vigentes pueden ser cancelados, si el usuario lo desea. Se conserva un historial de turnos anteriores.

© 2005 LandaWare

Búsqueda por especialidades: muestra todas las especialidades configuradas para aparecer en la web.

© 2005 LandaWare

Existen las siguientes variantes para que los médicos se visualicen en la web:
a) Que muestre solo el horario de atención y no se permita reservar turnos.
b) Que muestre el horario de atención y se permita reservar turnos.
c) Que no muestre el horario de atención y no se permita reservar turnos.

Vea también:

Reseteo de clave de internet

© 2005 LandaWare

8.10.4 Búsqueda

8.10.4.1 Individual

Selección por especialidades: de turnos pueden realizarse por especialidad médica o bien por el apellido y nombre del prestador.

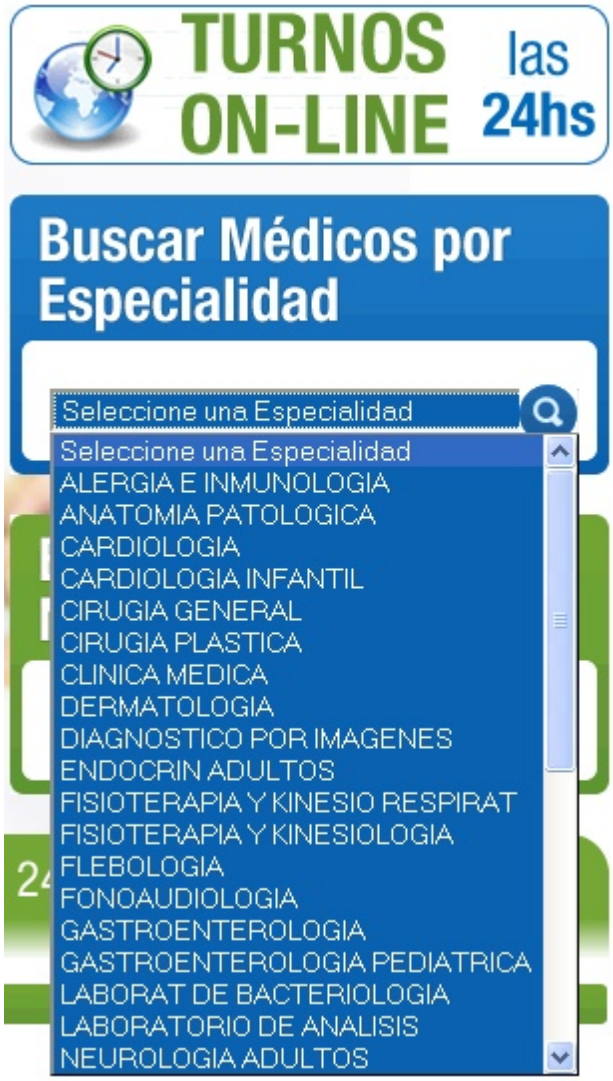

La búsqueda por especialidad, se realiza solo por las especialidades activas, que se hayan configurado en el software. Se debe escoger una especialidad del listado. Luego se debe elegir el médico de dicha especialidad. Solo se visualizaran aquellos médicos que estén activos para otorgar turnos web.

<u>Resultado de la búsqueda:</u>

Devuelve todos los prestadores según la especialidad seleccionada.

© 2005 LandaWare

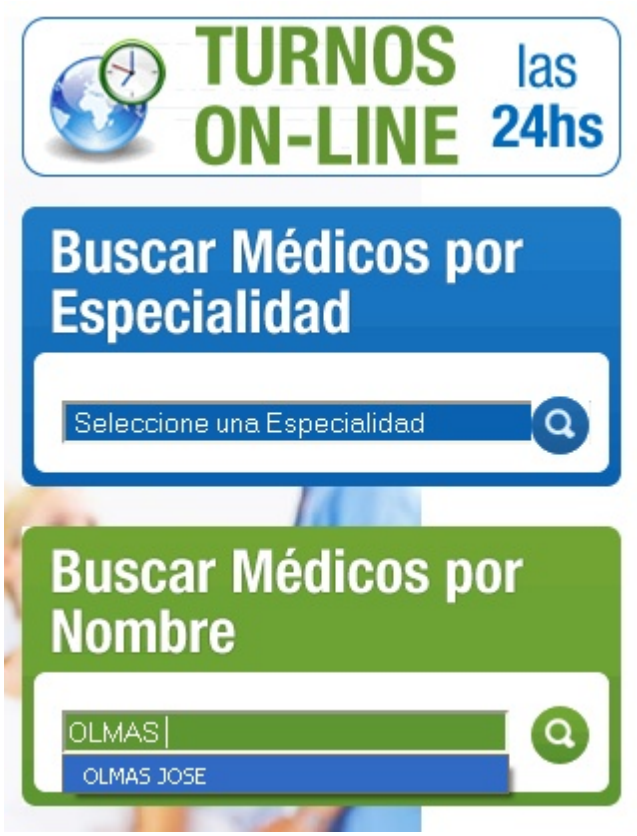

s

Búsqueda por médico: se debe ingresar el apellido y nombre del prestador. Puede ingresarse da manera parcial. Se mostraran todas las coincidencias con el valor de búsqueda.

Existen las siguientes variantes para que los médicos se visualicen en la web:
a) Que muestre solo el horario de atención y no se permita reservar turnos.
b) Que muestre el horario de atención y se permita reservar turnos.
c) Que no muestre el horario de atención y no se permita reservar turnos.

Vea también:

Médicos Carga
Especialidades

8.10.4.2 Grupal

Búsqueda por médico: muestra el staff completo de todos los prestadores configurados para aparecer en la web.

Búsqueda por especialidades: muestra todas las especialidades configuradas para aparecer en la web.

Existen las siguientes variantes para que los médicos se visualicen en la web:
a) Que muestre solo el horario de atención y no se permita reservar turnos.
b) Que muestre el horario de atención y se permita reservar turnos.
c) Que no muestre el horario de atención y no se permita reservar turnos.

Vea también:

Médicos Carga
Especialidades

8.10.4.3 Turnos

El turnero Web muestra información de todo el mes en curso separado por semanas. La semana actual y futuras, se muestran de **color verde** y la anteriores en **color rojo**.
Se informa el horario de atención por día, haciendo referencia a su estado, siendo este ocupado o libre. Solo se permite la reserva de un turno libre, presionando el botón correspondiente.

© 2005 LandaWare

Inicio Especialidades Médicos Mi Turnero Ubicación Prestadores

Médico: DR HALAC EDUARDO - [PEDIATRIA] Volver

Seleccione un Día

L	M	M	J	V	S	D
						1
2	3	4	5	6	7	8
9	10	11	12	13	14	15
16	17	18	19	20	21	22
23	24	25	26	27	28	29
30						

Septiembre de 2013

Seleccione una Semana

Semana		
Semana del 01/09/2013 al 01/09/2013	Semana del 02/09/2013 al 08/09/2013	Semana del 09/09/2013 al 15/09/2013
Semana del 16/09/2013 al 22/09/2013	Semana del 23/09/2013 al 29/09/2013	Semana del 30/09/2013 al 30/09/2013

Ver Mes Siguiente

Horarios de Atención

LUNES	MARTES	MIERCOLES	JUEVES	VIERNES	SABADO	DOMINGO
	Horario 17:00 - 19:00	Horario 10:00 - 12:00	Horario 17:00 - 19:00	Horario 16:00 - 19:30		

Seleccione un Turno Libre

Total de Turnos Disponibles [28] | Total de Días con Agenda de Turnos [5]

SOBRETURNOS solo telefónicamente

LUNES 09/09/2013		MARTES 10/09/2013		MIERCOLES 11/09/2013		JUEVES 12/09/2013		VIERNES 13/09/2013		SABADO 14/09/2013		DOMINGO 15/09/2013	
HORA	ESTADO	HORA	ESTADO	HORA	ESTADO	HORA	ESTADO	HORA	ESTADO	HORA	ESTADO	HORA	ESTADO
		17:00	Ocupado	10:00	Ocupado	17:00	Ocupado	16:00	Solicitar Turno	09:30	Ocupado		
		17:15	Ocupado	10:15	Ocupado	17:15	Solicitar Turno	16:15	Solicitar Turno	09:45	Ocupado		
		17:30	Ocupado	10:30	Ocupado	17:30	Solicitar Turno	16:30	Solicitar Turno	10:00	Ocupado		
		17:45	Ocupado	10:45	Solicitar Turno	17:45	Solicitar Turno	16:45	Solicitar Turno	10:15	Ocupado		
		18:00	Ocupado	11:00	Ocupado	18:00	Solicitar Turno	17:00	Ocupado	10:30	Ocupado		
		18:15	Ocupado	11:15	Solicitar Turno	18:15	Solicitar Turno	17:15	Solicitar Turno	10:45	Ocupado		
		18:30	Ocupado	11:30	Solicitar Turno	18:30	Solicitar Turno	17:30	Solicitar Turno	11:00	Ocupado		
		18:45	Solicitar Turno	11:45	Solicitar Turno	18:45	Solicitar Turno	17:45	Solicitar Turno				
		19:00	Solicitar Turno	12:00	Solicitar Turno	19:00	Solicitar Turno	18:00	Solicitar Turno				
								18:15	Solicitar Turno				
								18:30	Ocupado				
								18:45	Solicitar Turno				
								19:00	Solicitar Turno				
								19:15	Solicitar Turno				
								19:30	Solicitar Turno				

Volver

© 2005 LandaWare

Búsqueda por especialidades: muestra todas las especialidades configuradas para aparecer en la web.

Parte IX

9 Preguntas Frecuentes

9.1 Preguntas Clientes

Alguna de las dudas mas comunes que puedan presentarse al utilizar el sistema, son resueltas en este capítulo.
Glosario: **pregunta** equivalente a **P** y **respuesta** equivalente a **R**

- **¿Cómo y quién puede capacitarme?**
- **¿Cuántos pacientes, médicos, especialidad, historias clínicas, turnos, etc... puedo almacenar?**
- **¿Cuántos roles puede tener LandaMed?**
- **¿Qué son los procesos?**
- **¿Qué significa que es multiusario o de múltiple concurrencia?**
- **¿Qué significa ODBC?**
- **¿Qué es un DBMS?**
- **¿Cuáles son las versiones de LandaMed ?**
- **¿En cuántos equipos puedo tener instalado LandaMed?**
- **¿Quién es el administrador de sistemas?**
- **¿Qué quiere decir que mis datos están encriptados?**
- **¿Por qué LandaMed no funciona correctamente en mi equipo?**
- **¿LandaWare brinda soporte técnico?**
- **¿Es posible migrar los datos de otro sistemas informático?**
- **¿Para instalar LandaMed en una red, que debo hacer, hay alguna limitación?**
- **¿Qué debo validar para saber si toda mi red funciona correctamente?**
- **Estoy interesado en el soporte técnico, quiero tercerizar todas las tareas ¿es posible?**
- **¿Qué es una red física/lógica?**
- **¿Qué es el coseguro?**
- **¿Qué es el nomenclador?**
- **¿Quiénes son los pacientes administrativos?**
- **¿Qué son los sobreturnos o turnos extras?**
- **¿Qué significan las siglas CIE-10?**

P ¿Cómo y quién puede capacitarme?

R Se ofrecen varias vías para la capacitación y aprendizaje de usuarios. Capacitación in situ, remota, Web y foros. En conjunto a la aquisición de nuestros productos, se entrega un manual de usuario electrónico, manual on line.
El interesado puede acceder en cualquier momento, a realizar una certificación a través de Exámen técnico y de competencia con calificación. Es decir, que los usuarios se convertirán en usuarios altamente calificados y especialistas por área.

»Arriba«

P ¿Cuántos pacientes, médicos, especialidad, historias clínicas, turnos, etc... puedo almacenar?

R Es ilimitado, depende exclusivamente de la tecnología que estén utilizando.

»Arriba«

P ¿Cuántos roles puede tener LandaMed ?

R Ilimitados, el límite se define por si solo.

»Arriba«

P ¿Qúe son los procesos?

R Son módulos o subsitemas que realizan una tarea específica y son identificados con un número único. Este número es visible en la barra de estado.

»Arriba«

P ¿Qué significa que es multiusario o de múltiple concurrencia?

R Significa que puede ser accedido por muchos usuarios en simultáneo, permitiendo tener una base de datos integral. Si un usuario se encuentra modificando información del paciente, por ejemplo, este registro será bloqueado hasta que sea guardado el mismo.

»Arriba«

P ¿Qué significa ODBC?

R Componente de los sistemas operativos que provee de controladores que permiten dialogar a otros elementos del sistema con las más variadas bases de datos.

»Arriba«

P ¿Qué es un DBMS?

R La respuesta a esto es demasiada compleja, llevaría capítulos enteros describir este concepto. Nos limitaremos a decir que es un Sistema de Gestión o Administración de Base de Datos. Este se encarga del funcionamiento global de la Base de Datos.

»Arriba«

P ¿Cuáles son las versiones de LandaMed?

R Existen muchas de ellas, se clasifican en Lite, Profesional y Enterprise, la diferencia a destacar es el DBMS que utilizan y los módulos que presentan los distintos formatos.

»Arriba«

P ¿En cuántos equipos puede tener instalado LandaMed?

R Depende de la licencia que haya adquirido y de la versión que disponga.

»Arriba«

P ¿Quién es el administrador de sistemas?

R Es la persona responsable de la administración integral del sistemas. El mismo tendrá dominio absoluto de los procesos y funciones. Será quién definirá los cargos y los asignará a los usuarios.

»Arriba«

© 2005 LandaWare

P¿Qué quiere decir que mis datos están encriptados?

R Los datos o la información esta codificada de manera que no pueda entenderse. Por sobretodo, las claves al no poder ser legibles en caso de una intrusión en la base de datos, ofrece mayor seguridad. LandaMed utiliza un algoritmo denominado MD5 que permite codificar pero no ocurre lo mismo con la decodificación. Hasta el momento es uno de los pocos que ofrecen este tipo de seguridad.

»Arriba«

P ¿Por qué LandaMed no funciona correctamente en mi equipo?

R LandaMed fue testeado en una amplia variedad de equipos y versiones de Windows. No presento problemas, excepto en un 0.7% de equipos, que por motivos diversos no lograba actualizarse las fuentes ODBC. Los virus informáticos, troyanos, adware, spyware o cualquier algoritmo con intenciones malignas, puede dañar el sistema operativo parcialmente, produciendo resultados inesperados en LandaMed y cualquier otra aplicación.

»Arriba«

P ¿LandaWare brinda soporte técnico?

R LandaWare presta servicio de soporte técnico y los clasifica como soporte nivel 1 y soporte nivel 2. El nivel 1 es un nivel menos técnico a diferencia del otro nivel. Ademas presta servicios relacionados con la tecnología y las empresas, logrando una fuerte sinergia entre ambos sectores. Entre los servicios, podemos destacar, desarrollo de software, testing, reingenieria de procesos, outsourcing, automatización, seguridad informática y otros. Estos servicios son aplicados a empresas PyMES, multinacionales, privadas, públicas o mixtas.
El soporte y los servicios son prestados en forma directa o a través de sus distribuidores y partners a nivel mundial. El soporte puede ser in-situ o en forma remota utilizando las últimas tecnologías en telecomunicación.

»Arriba«

P ¿Es posible migrar los datos de otro sistema informático?

R Se pueden migrar todos los datos que puedan ser compatibilizado con LandaMed. Al momento nuestra estadística, arroja que en el 87% de los casos, la información puede ser migrada correctamente. El resto de los casos no pudo ser migrado, porque los datos se encontraban encriptados y no fue proporcionado por el proveedor el método. La información era muy pobre o inconsistente. Existen otros casos que no merecen la pena ser detallados. Se migrarán los mismos para que puedan ser utilizados con LandaMed, se respetará los códigos, la descripción, etc.. Lo único que debe considerar, es que aquellos datos inconsistentes y redundantes no serán migrados.

»Arriba«

P ¿Para instalar LandaMed en una red, que debo hacer, hay alguna limitación?

R La limitación es impuesta por el hardware/software y conectividad del cliente.

© 2005 LandaWare

Dependerá de la red física y lógica, netamente de la infraestructura de la institución. La configuración necesaria es la típica estructura cliente/servidor. Donde el servidor tendrá instalado el DBMS y el cliente la versión de LandaMed adquirida. En el caso de que algunos clientes no se encuentren físicamente en la misma localización, el enlace deberá ser establecido a través de una VPN por hardware y/o software.
En todas las situaciones, la institución será la responsable de proveer toda la red funcional para que se puede realizar la instalación con plena normalidad y que se logre establecer la conectividad entre todos los puestos de trabajo.

»Arriba«

P ¿Qué debo validar para saber si toda mi red funciona correctamente?

R Debe validar todos los objetos que conforman una red. Se listan los componentes típicos y más usados en redes LAN/WAN:

- Routers.
- Firewalls.
- Sistema operativo. (Antivirus, dominio de Windows, ODBC, políticas de seguridad, etc)
- Proveedor de internet (ISP).
- VPN (hardware/software).
- MODEM.

»Arriba«

P Estoy interesado en el soporte técnico, quiero tercerizar todas las tareas ¿es posible?

R Claro que si, puede tercerizar todo o parte del soporte técnico a nuestros asesores; ellos se encargaran de que todo funcione perfecto y no haya demoras y armaran un plan de contingencia óptimo de acuerdo a sus recursos. También es posible tercerizar alguna parte del sistema del centro médico, como la facturación. Entrega toda la documentación a nuestros facturistas y ellos se encargan de la registración, validación, auditoria y seguimiento de facturación y cobranzas.

»Arriba«

P ¿Qué es una red física/lógica?

R Es un conjunto de equipos informáticos y software conectados entre sí por medio de dispositivos físicos que envían y reciben impulsos eléctricos, ondas electromagnéticas o cualquier otro medio para el transporte de datos, con la finalidad de compartir información, recursos y ofrecer servicios. Como en todo proceso de comunicación se requiere de un emisor, un mensaje, un medio y un receptor. La finalidad principal para la creación de una red de computadoras es compartir los recursos y la información en la distancia, asegurar la confiabilidad y la disponibilidad de la información, aumentar la velocidad de transmisión de los datos y reducir el costo general de estas acciones. Un ejemplo es Internet, la cual es una

© 2005 LandaWare

gran red de millones de computadoras ubicadas en distintos puntos del planeta interconectadas básicamente para compartir información y recursos. La estructura y el modo de funcionamiento de las redes informáticas actuales están definidos en varios estándares, siendo el más importante y extendido de todos ellos el modelo TCP/IP basado en el modelo de referencia OSI. Este último, estructura cada red en siete capas con funciones concretas pero relacionadas entre sí; en TCP/IP se reducen a cuatro capas. Existen multitud de protocolos repartidos por cada capa, los cuales también están regidos por sus respectivos estándares.

»Arriba«

P ¿Qué es el coseguro?

R El coseguro, es la parte del total de la práctica que no es cubierta por la obra social. Algunas prácticas, para determinadas obras sociales, exigen el paciente afiliado abone de forma de contado efectivo el monto particular. El coseguro no es tenido en consideración para la facturación a la obra social, ya que este fue cobrado y pagado en forma particular por el paciente, al momento de recibir la práctica. Este monto es excluido del total facturado o a presentar.

»Arriba«

P ¿Qué es el nomeclador?

R Es la representación normalizada de las prácticas profesionales identificadas por un código único y una descripción. También conocido como códigos galenos.

»Arriba«

P ¿Quiénes son los pacientes administrativos?

R Son conceptos especiales, que son excluidos en los reportes, ya que no son considerados pacientes por no ser una persona física. Un ejemplo, podría ser "anulado" no es una paciente, sino un estado de un turno.

»Arriba«

P ¿Qué son los sobreturnos o turnos extras?

R Los sobreturnos, son turnos considerados especiales o fuera del rango de horario habitual. Estos se generan por diferentes circunstancias. A continuación se mencionan situaciones frecuentes, que pueden generar el sobre turno:

- Los sobreturnos, fueron turnos normales, que por alguna causa ya no coinciden con fecha y hora.
- Cambio de horario de atención, pudiendo ser estos en el intervalo de atención, horario desde y/o hasta o dia de la semana. Se puede dar alguno de estos o todos en conjunto
- Turno especial, autorizado por el profesional fuera del horario de atención o entre dos intervalos válidos.

© 2005 LandaWare

- Otros.

Todo lo que no coincida con el día, fecha y hora sera considerado como sobreturnos o extra. No todos los profesionales se adhieren a la posibilidad de otorgar sobreturnos. Por otro lado, se requiere de un permiso especial para que se puede reservar un sobreturno desde secretaria. Sino se posee el permiso, simplemente el botón se mostrará deshabilitado.
De ninguna manera se puede reservar este tipo de turno, desde internet, solo es factible a través de personal del centro médico.

»Arriba«

P ¿Qué significan las siglas CIE-10?

R La CIE-10 es el acrónimo de la Clasificación internacional de enfermedades, décima versión correspondiente a la versión en español de la (en inglés) ICD, siglas de International Statistical Classification of Diseases and Related Health Problems y determina la clasificación y codificación de las enfermedades y una amplia variedad de signos, síntomas, hallazgos anormales, denuncias, circunstancias sociales y causas externas de daños y/o enfermedad.

»Arriba«

Vea también:

ODBC (configuración manual)
www.landaware.com.ar

9.2 Estado de turnos

Los turnos pueden transitar por diferentes estados. Los estados presentan clasificación diferente para distintos actores (recepción/profesionales)

Para recepción (secretaria):

- **Libre**: turno libre para ser reservado por un paciente.
- **En espera**: turno que se encuentra reservado por un paciente (pendiente de confirmación de asistencia).
- **Atendido**: paciente que confirmo la asistencia presentándose en recepción.

Para profesional (secretaria):

- **Reservado**: turno que se encuentra reservado por un paciente y aun no concurrió.
- **Espera**: paciente que fue confirmado y se encuentra esperando ser llamado por el profesional.
- **Atendido**: paciente que fue atendido por el profesional.

© 2005 LandaWare

9.3 Clasificación de riesgo

El propósito de la valoración perioperatoria es la identificación de patologías asintomáticas o sintomáticas que requieran un tratamiento prequirúrgico o un cambio en el manejo anestésico o quirúrgico con el propósito de reducir las complicaciones perioperatorias, con conocimiento del paciente.

A partir de la década del 60 se ha tratado de establecer cuáles son los datos clínicos que permiten predecir el riesgo de presentación de episodios coronarios en pacientes sometidos a cirugía, para lo cual se han confeccionado numerosos índices de riesgo, por medio de análisis uni y multivariado, como el de la Sociedad Americana de Anestesiología, el de Lee Goldman y las modificaciones realizadas por Detsky y colaboradores, en 1986, y por Larsen y colaboradores, en 1988.

El Índice de Goldman es el más utilizado principalmente en la valoración por medicina interna, en donde se identifica el riesgo cardiovascular en intervenciones quirúrgicas no cardíacas, este índice se aplica en pacientes de 40 años o más con o sin co-morbilidad.

Estos índices permiten definir diferentes grupos de pacientes según un puntaje.

Scoring de Detksy
Tabla de selección de variables

Calificación de Detsky

Variable	Puntos	Resultado	Puntos Obtenidos
Edad >70 años	5	☐	
Cardioinfarto <6 meses	10	☐	
~~Cardioinfarto >6 meses~~	5	☑	5
Angina inestable <3 meses	10	☐	
Edema pulmonar en <1 semana	10	☐	
Edema pulmonar en el pasado	5	☐	
~~Ritmo sinusal y extrasístoles auriculares~~	5	☑	5
~~Ritmo no sinusal y extrasístoles ventriculares~~	5	☑	5
CCS clase III	10	☐	
~~CCS clase IV~~	20	☑	20
Estenosis aórtica severa	20	☐	
Cirugía de urgencia	10	☐	
Mal estado orgánico general	5	☐	
Puntos total posible	120	☐	35

Tabla de interpretación. Clasificación de Riesgo Cardiovascular Multifactorial modificado (Detsky)

Clase	Puntaje	Riesgo relativo	Riesgo
Clase I	0-15	0.43%	bajo
Clase II	16-30	3.38%	medio
Clase III	>30	10.60%	alto

Aceptar Cancelar

Scoring de Goldman
Tabla de selección de variables

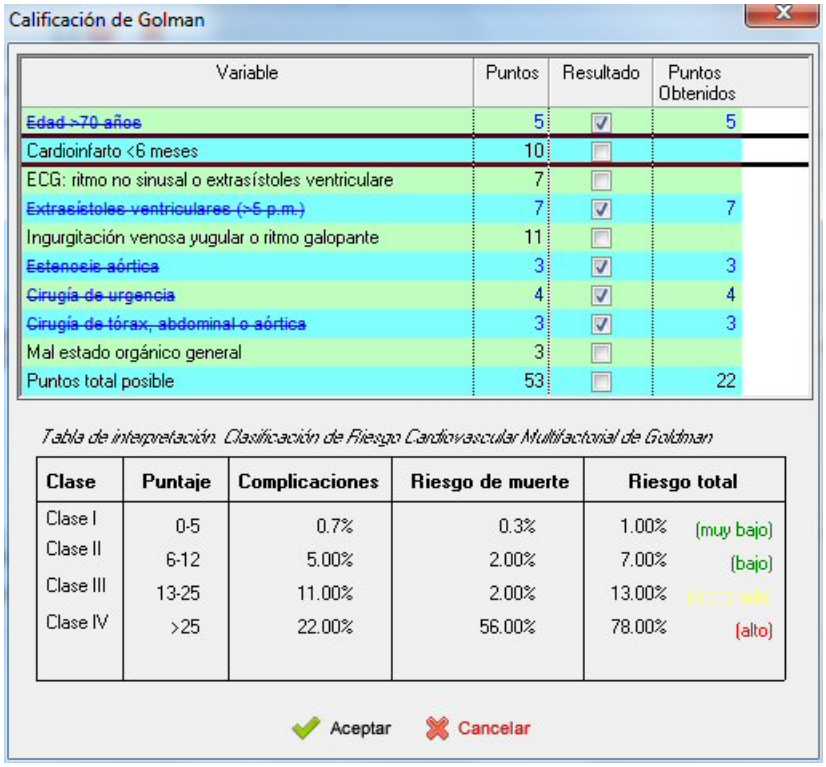

Calificación de Golman

Variable	Puntos	Resultado	Puntos Obtenidos
~~Edad >70 años~~	5	☑	5
Cardioinfarto <6 meses	10	☐	
ECG: ritmo no sinusal o extrasístoles ventriculare	7	☐	
~~Extrasístoles ventriculares (>5 p.m.)~~	7	☑	7
Ingurgitación venosa yugular o ritmo galopante	11	☐	
~~Estenosis aórtica~~	3	☑	3
~~Cirugía de urgencia~~	4	☑	4
~~Cirugía de tórax, abdominal o aórtica~~	3	☑	3
Mal estado orgánico general	3	☐	
Puntos total posible	53	☐	22

Tabla de interpretación: Clasificación de Riesgo Cardiovascular Multifactorial de Goldman

Clase	Puntaje	Complicaciones	Riesgo de muerte	Riesgo total	
Clase I	0-5	0.7%	0.3%	1.00%	(muy bajo)
Clase II	6-12	5.00%	2.00%	7.00%	(bajo)
Clase III	13-25	11.00%	2.00%	13.00%	[illegible]
Clase IV	>25	22.00%	56.00%	78.00%	(alto)

Aceptar Cancelar

Scoring de Lee
Tabla de selección de variables

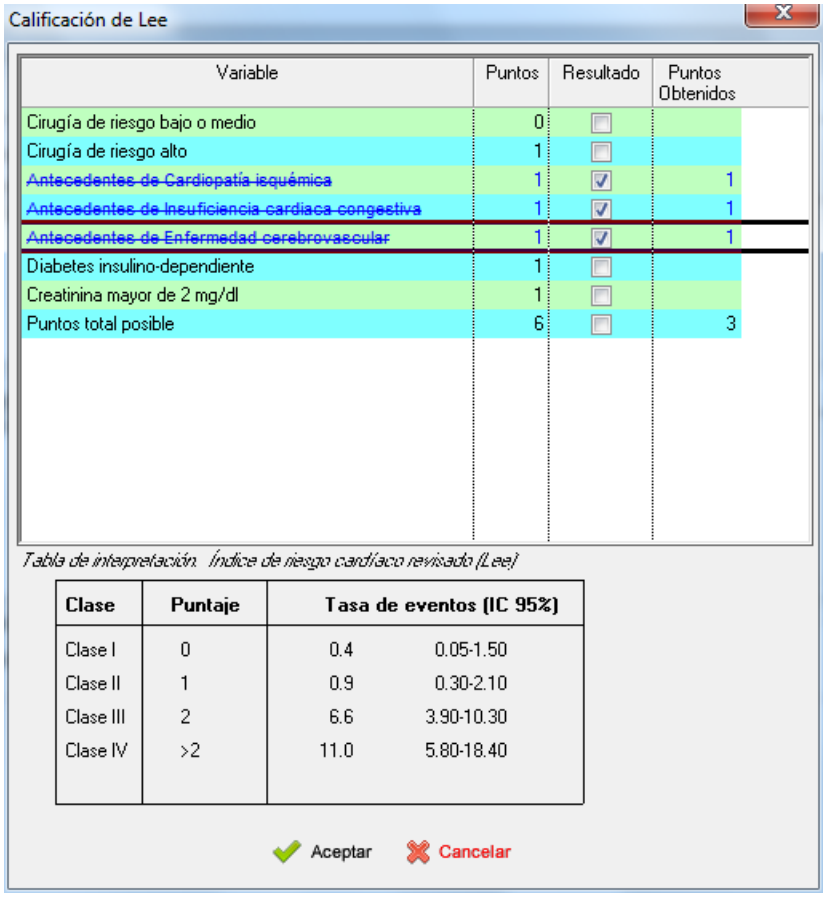

Calificación de Lee

Variable	Puntos	Resultado	Puntos Obtenidos
Cirugía de riesgo bajo o medio	0	☐	
Cirugía de riesgo alto	1	☐	
~~Antecedentes de Cardiopatía isquémica~~	1	☑	1
~~Antecedentes de Insuficiencia cardiaca congestiva~~	1	☑	1
~~Antecedentes de Enfermedad cerebrovascular~~	1	☑	1
Diabetes insulino-dependiente	1	☐	
Creatinina mayor de 2 mg/dl	1	☐	
Puntos total posible	6	☐	3

Tabla de interpretación. Índice de riesgo cardíaco revisado (Lee)

Clase	Puntaje	Tasa de eventos (IC 95%)	
Clase I	0	0.4	0.05-1.50
Clase II	1	0.9	0.30-2.10
Clase III	2	6.6	3.90-10.30
Clase IV	>2	11.0	5.80-18.40

Aceptar Cancelar

9.4 Documentos Comerciales

Factura:

Es el documento más importante de la operación de compra/venta de productos y/o servicios. La confecciona el vendedor al comprador, como culminación de esta operación. Se emite por duplicado: el original se entrega al comprador (cliente) y con el duplicado se queda el vendedor

Existen tres clases de facturas “A”; “B” y C” para las operaciones más comunes, y otras dos clases: “M” y “E” (para casos especiales)

Antes de ver quienes emiten tales facturas, se expondrá un breve comentario, sobre las distintas categorías de responsables frente al IVA (que es la que determina el tipo de factura a emitir)

- **Responsable Inscripto**: debe cobrar el IVA a sus clientes. Presenta declaraciones juradas mensuales y entrega a la AFIP el importe recaudado (Diferencia entre el Débito y el Crédito Fiscal)

- **No Responsable**: es aquella persona que realiza actividades no alcanzadas por el impuesto.

- **Monotributista**: es una categoría especial creada por la Ley del Monotributo. No discrimina IVA. Pago monto fijo mensual por sus obligaciones.

- **Responsable exento**: le hubiera correspondido entrar en algunas de las categorías anteriores, pero la Ley lo exime expresamente

- **Consumidor final**: es la persona sobre la cual recae la totalidad del impuesto. Es el individuo que adquiere un bien o servicio para su consumo, no para revenderlo o transformarlo.

¿Quiénes emiten los distintos tipos de Facturas?

- **Factura "A":**
La emite un responsable inscripto – vendedor – a otro responsable inscripto – comprador. Discrimina IVA.

- **Factura "B":**
La emite un responsable inscripto por operaciones realizadas con consumidores finales , exentos o monotributistas. El impuesto no se discrimina en la factura, aunque está incluido en el precio final. Esto es así porque los consumidores finales no presentan liquidación del impuesto ni pueden computarse el crédito fiscal.

- **Factura "C":**
No discrimina IVA, La emiten: los monotributistas y los exentos, cualquiera sea la categoría del comprador

- **Factura "M":**
La emite un responsable inscripto, que la AFIP considera que no supera el monto mínimo de patrimonio fijado por las resoluciones legales.. En este caso, el comprador – quien recibe la factura – deberá cuando la pague, retener el importe correspondiente al IVA a su proveedor – vendedor –

- **Factura "E":**
La emiten los exportadores cualquiera sea su categoría ante el IVA

Nota de Débito:

Sus requisitos son los mismos que para la factura, dado que es un comprobante complementario de esta. Sirve para comunicar al cliente – comprador – que se le hizo un cargo en su cuenta corriente comercial – débito - . Es un comprobante que una empresa envía a su cliente, en la que se le notifica haber cargado o debitado en su cuenta una determinada suma o valor, por el concepto que se indica en la misma nota. Este documento incrementa el valor de la deuda o saldo de la cuenta, ya sea por un error

© 2005 LandaWare

en la facturación, interés por mora en el pago, por diferencia de precio, por información faltante o cualquier otra circunstancia que signifique el incremento del saldo de una cuenta. Los motivos o conceptos, entre otros, por los cuales se emite este documento son:

- Intereses, generalmente por mora en el pago.
- Error de facturación (se facturó de menos).
- Gastos de transporte, cuando éstos estén a cargo del comprador y el vendedor los pagó en su oportunidad.
- Por otros cargos que correspondan al comprador (sellado de documentos, etc.)
- Retenciones por conceptos varios.

Nota de Crédito:

La confecciona también el vendedor, por duplicado, enviando el original al comprador y quedándose con el duplicado. Es otro documento complementario de la factura, por lo tanto debe cumplir con los requisitos exigidos a esta última. Se utiliza para comunicarle al cliente – comprador – que se le realizó un descargo – crédito – en su cuenta corriente comercial. En otras palabras, es el comprobante que una empresa envía a su cliente a su cliente, con el objeto de informar la acreditación en su cuenta un valor determinado, por el concepto que se indica en la misma nota. Algunos casos en que se emplea la nota crédito pueden ser por: error en la cantidad de conceptos facturados, rebajas o disminución de precios, descuentos especiales, o corregir errores por exceso en la facturación. La nota crédito disminuye la deuda o el saldo de la respectiva cuenta.
Los motivos o conceptos por los que puede ser emitida, son entre otros:

- Error de facturación (se facturó de más)
- Bonificaciones sobre importes ya facturados
- Descuentos posteriores a la venta o al cobro
- Devoluciones parciales o totales, por parte del cliente, de compras anteriores
- Otros

Orden de Compra:

La emite el comprador, una vez conocida la necesidad de comprar un determinado bien y luego de haber seleccionado el proveedor que asegura las condiciones de venta más conveniente (forma de pago, plazo para el mismo, descuentos, bonificaciones, etc.) . La Orden de Compra especifica las características, cantidades y condiciones de la compra y significa un compromiso, por parte del vendedor, de cumplir con lo pactado. Este documento no se registra contablemente, dado que no respalda ninguna variación patrimonial efectiva en la empresa

---

© 2005 LandaWare

Recibo (Cobranza):

Es el documento que respalda la acción de pagos y cobros entre las partes. Otorga valor probatorio, al indicar que se ha producido la cancelación de una deuda pre-existente al momento de su confección. Cualquiera sea la forma de extinguir una obligación (en efectivo, con cheques, con pagarés) el recibo es el medio idóneo de instrumentación. Este documento, en cuanto a su diseño y confección. Se identifica con la letra "X" cuando proviene de una operación que generó una factura anterior – cuenta corriente mercantil, en caso de que reemplace a la factura debe cumplimentar los mismos requisitos exigidos a ésta.

Resumen de Cuentas:
Consta de un detalle del movimiento de la cuenta corriente mercantil del cliente (compras, pagos, créditos, débitos, etc.), en un período de tiempo dado, generalmente un mes calendario.

Orden de Pago:
Es un documento interno de la empresa, por medio del cual se indica a la persona que maneja los fondos de la misma, que emita los valores necesarios para efectuar pagos. Es útil para el control interno de las facturas que se pagan y de los valores que se emiten. La imputación permite saber con detalle y precisión que se paga y si se hace en forma total o parcial. No se registra contablemente.

9.5 Libro Caja

Es un libro en el que se registran todas las operaciones de ingresos y egresos que implican movimientos de dinero ya sea en efectivo, cheques o valores que representan dinero. Su importancia radica en que nos permite conocer la disponibilidad o no de dinero en un momento determinado. Dichos ingresos o egresos deben estar sustentados mediante un comprobante respaldatorio.
La foliación de este libro al igual que la foliación del libro mayor es DOBLE; el debe se anota frente al haber. El DEBE, ocupa la parte izquierda del libro. El HABER; ocupa la parte derecha del libro;

Interpretación de las columnas:

DEBE:

Se anota todos los ingresos para la empresa, asimismo el importe de los cheques que gira la empresa contra su cuenta corriente bancaria.:

- Los cobros realizados en efectivo.

© 2005 LandaWare

- Los cheques girados a favor de la empresa.
- Notas de Abono de los proveedores y/o bancos.
- Donaciones obtenidas.
- Otros conceptos.

HABER:

Se anota todos lo que representa egresos para la empresa, pagar deudas o enviar dinero al Banco como deposito en cuenta corriente:

- Pagos en efectivo de comprobantes de pago
- Cheques propios o de terceros, girados a favor de otras empresas
- Depósitos en cuentas de ahorros o cuentas corrientes de la empresa.

9.6 Factura Electrónica

Alcance:

Todos los sujetos que revistan el carácter de responsables Inscriptos en el impuesto al valor agregado quedan obligados a emitir los documentos electrónicos alcanzados por la RG 3749/15 para respaldar todas sus operaciones en el mercado interno, excepto por aquellas por las que se encuentran obligados a utilizar el equipamiento electrónico denominado "Controlador Fiscal". La obligación de emisión de comprobantes electrónicos no incluye a las operaciones de compraventa de cosas muebles o prestaciones de servicios, en ambas situaciones, no realizadas en el local, oficina o establecimiento, cuando la facturación se efectúa en el momento de la entrega de los bienes o prestación del servicio objeto de la transacción, en el domicilio del cliente o en un domicilio distinto al del emisor del comprobante

Se encuentran comprendidos los comprobantes que se detallan a continuación:

- Facturas y recibos clase "A", "A" con la leyenda "PAGO EN C.B.U. INFORMADA" y/o "M", de corresponder.
- Notas de crédito y notas de débito clase "A", "A" con la leyenda "PAGO EN C.B.U. INFORMADA" y/o "M", de corresponder.
- Facturas y recibos clase "B".
- Notas de crédito y notas de débito clase "B".

No quedan comprendidos en la obligación otros documentos –ejemplo: liquidaciones-.Fuente: Art. 2 RG 3749/15

¿Qué operaciones se encuentran excluidas o exceptuadas de documentar con Factura Electrónica?

Las operaciones o actividades que se encuentren comprendidas por el régimen de

© 2005 LandaWare

Controlador Fiscal, se encuentran excluidas del Régimen de Factura Electrónica. Por otra parte, la obligación de emisión de comprobantes electrónicos no incluye a las operaciones de compra-venta de cosas muebles o prestaciones de servicios, en ambas situaciones, no realizadas en el local, oficina o establecimiento, cuando la facturación se efectúa en el momento de la entrega de los bienes o prestación del servicio objeto de la transacción, en el domicilio del cliente o en un domicilio distinto al del emisor del comprobante.Fuente: Art. 3 RG 3749/15

¿Si me encuentro alcanzado por la emisión de Factura Electrónica por la RG 3749/15, debo realizar algún empadronamiento para adherirme al Régimen?
No. No se encuentran obligados realizar ningún empadronamiento.
Fuente: Art. 23 RG 3749/15

¿Si me encuentro alcanzado por la obligación de emisión de Factura Electrónica por la RG 3749/15, debo habilitar los puntos de venta que utilizaré para el Régimen?
Si. Deben habilitarse los puntos de venta que se utilizarán para Factura Electrónica y deben ser distintos a los utilizados por otros métodos de emisión de comprobantes (por ejemplo, Controladores Fiscales de la RG 3561/13 o comprobantes con CAI por la RG 100/98)
Fuente: Art. 22 RG 3749/15 y Art. 25 RG 2485/08

¿Qué es el CAE?
El C.A.E. (Código de Autorización Electrónico) es un número (formato similar al C.A.I.) que otorga la AFIP al autorizar la emisión de un comprobante por web service, aplicativo RECE o por el servicio por clave fiscal "Comprobantes en linea" ("facturas electrónicas"). Sin CAE, la factura no tiene validez fiscal.

Este código debe informarse en la factura electrónica, consignando también su vencimiento (plazo a ser informado al cliente), código de comprobante, y demás datos de las facturas tradicionales. Incluir el código de barras que representa estos datos es opcional.

El CAE es único por facturas A, pero puede ser el mismo para un lote de facturas B consecutivas, del el mismo día y cada una menor a $1000.- (en este último caso, se autorizan las facturas B en una sola operación por el monto total).

Consulta CAE generado:

http://www.afip.gob.ar/genericos/consultacae/

¿Estado de CAE?
Los siguientes son los estados que puede transitar la generación del CAE:

- **A**: Autorizado
- **R**: Rechazado
- **C**: Parcialmente autorizado

¿Qué es el vencimiento del CAE?
El plazo que se otorgo para el vencimiento y vigencia del mismo

© 2005 LandaWare

¿Cómo anular un comprobante electrónico (Factura, Nota de Débito, Nota de Crédito, Recibo, etc.)?

Para anular cualquier comprobante electrónico, que posee efectos fiscales por haber sido otorgado el "CAE", deberá emitir una nota de crédito o nota de débito, según corresponda. Esto, será independientemente del sistema electrónico utilizado (ej. Si efectuó una Factura electrónica a través de "Comprobantes en Línea" podrá anularla por medio de una Nota de Crédito emitida por "Webservices").

En caso de inoperatividad del sistema, deberá utilizar el sistema manual de comprobantes, o en caso de poseer, Controlador Fiscal para emitir dichas Notas de Crédito o Débito.

Por último, si por haberse encontrado en contingencia, emitió un comprobante por sistema manual o Controlador Fiscal podrá anularlo por medio de una Nota de Crédito o Débito electrónica.

En la nota de débito o crédito que se emita, tendrán que informarse los datos del documento que se ajusta considerándolo como "comprobante asociado" al que se está emitiendo

---

¿Cómo activar la funcionalidad de Factura electrónica?

Debe cumplir con todo lo mencionado con anterioridad. A nivel funcional debe activar el módulo primeramente y cumplir con todas las premisas, listadas a continuación:

- Licencia adquirida en LandaWare del módulo de Factura Electrónica, independiente de LandaMed.
- Certificado de producción (opcional de homologación) vigente y correspondiente a la CUIT de la empresa.
- Clave privada.
- Configurar correctamente el archivo **FEWS.cfg**.
- Puesto de venta informado en la AFIP y dado de alta en el sistemas.
- Tener acceso a la internet. El comprobante generado se informa a través de Servicios Web (Web service) provistos por el gobierno.

Observaciones:
El surgimiento de nuevas exigencias o políticas fiscales obliga a LandaMed a mantenerse vigente con cualquier cambio de índole mandatoria legal. Por tal motivo, todas estas obligaciones serán adaptadas e incorporadas con anterioridad a la puesta en ejecución de las normativas.

© 2005 LandaWare

Archivo de configuración de factura electrónica (FEWS.cfg)

```
# PLEASE DO NOT COMMENT, REMOVE OR ADD ANY LINE.
#
#
# Do NOT simply read the instructions in here without understanding
# what they do.  They're here only as hints or reminders. If you are unsure
# consult to landaware expert. You have been warned.

 #         ##    #    #  #####     ##    #    #    ##    #####   ######
 #        #  #   ##   #  #    #   #  #   #    #   #  #   #    #  #
 #       #    #  # #  #  #    #  #    #  #    #  #    #  #    #  #####
 #       ######  #  # #  #    #  ######  # ## #  ######  #####   #
 #       #    #  #   ##  #    #  #    #  ##  ##  #    #  #   #   #
 ######  #    #  #    #  #####   #    #  #    #  #    #  #    #  ######

##############################################################################
############################
#
# openssl genrsa -out privada 1024
# openssl req -new -key privada -subj "/C=AR/O=subj_o/CN=subj_cn/serialNumber=CUIT
subj_cuit" -out pedido
#
#
##############################################################################
############################
# AFIP params

[Modo]
#0 HOMOLOGACION | 1 PRODUCCION
Default=1


#######################################################################
  #####  ######   ####    #####
    #    #       #          #
    #    #####    ####      #
    #    #            #     #
    #    #       #    #     #
    #    ######   ####      #
#######################################################################
[TestCertificado]
#Directorio ruta relativa donde se encuentra certificado de homologación (testing)
Default=\AFIP\CERTIFICADOS\CEMO\TEST\certificado.crt

[TestClavePrivada]
#Directorio ruta relativa donde se encuentra la clave privada
Default=\AFIP\CERTIFICADOS\CEMO\TEST\clave.key

[TestURL]
Default=https://wswhomo.afip.gov.ar/wsfev1/service.asmx

[TestURLLogin]
Default=https://wsaahomo.afip.gov.ar/ws/services/LoginCms

[TestCUIT]
#CEMO CUIT
Default=[NUMERO DE CUIT SIN GUIONES]
```

```
#######################################################################
 #####   #####    ####   #####
 #    #  #    #  #    #  #    #
 #    #  #    #  #    #  #    #
 #####   #####   #    #  #    #
 #       #   #   #    #  #    #
 #       #    #   ####   #####
#######################################################################

[ProdCertificado]
#Directorio ruta relativa donde se encuentra certificado de producción
Default=\AFIP\CERTIFICADOS\CEMO\PROD\cemo.crt

[ProdClavePrivada]
#Directorio ruta relativa donde se encuentra la clave privada
Default=\AFIP\CERTIFICADOS\CEMO\PROD\clave.key

[ProdURL]
Default=https://servicios1.afip.gov.ar/wsfev1/service.asmx

[ProdURLLogin]
Default=https://wsaa.afip.gov.ar/ws/services/LoginCms

[ProdCUIT]
#CUIT
Default=Default=[NUMERO DE CUIT SIN GUIONES]
```

9.7 Retenciones

Las retenciones son conceptos, a través de los cuáles se retiene un porcentaje en cada práctica prestada por cada profesional.
Esto se puede aplicar en diferentes niveles, permitiendo ajustarse a nivel global y/o por médico y/o por médico y práctica y/o solo por práctica.

La lógica del proceso se realiza por un orden establecido, teniendo en cuenta el criterio siguiente:

a. Buscar todas las prácticas que coincidan exactamente con el profesional y código de práctica. De darse la condición aplicar el porcentaje de retención definido para el caso.

b. Buscar todas las prácticas que coincidan con el profesional y no coincidan con ningún código de práctica. Traer el porcentaje de retención por profesional para cualquier práctica.

c. Buscar todas las prácticas que coincidan con un código de práctica, sin tener en consideración el profesional. Traer el porcentaje de retención por práctica para cualquier profesional.

d. Buscar todas las prácticas y luego de ser aplicado el descuento de retención de alguno de los casos anteriores, al subtotal aplicar la retención global, común a todos los profesionales.

© 2005 LandaWare

Diagrama de Flujo de Lógica Retenciones para cálculo de Pagos

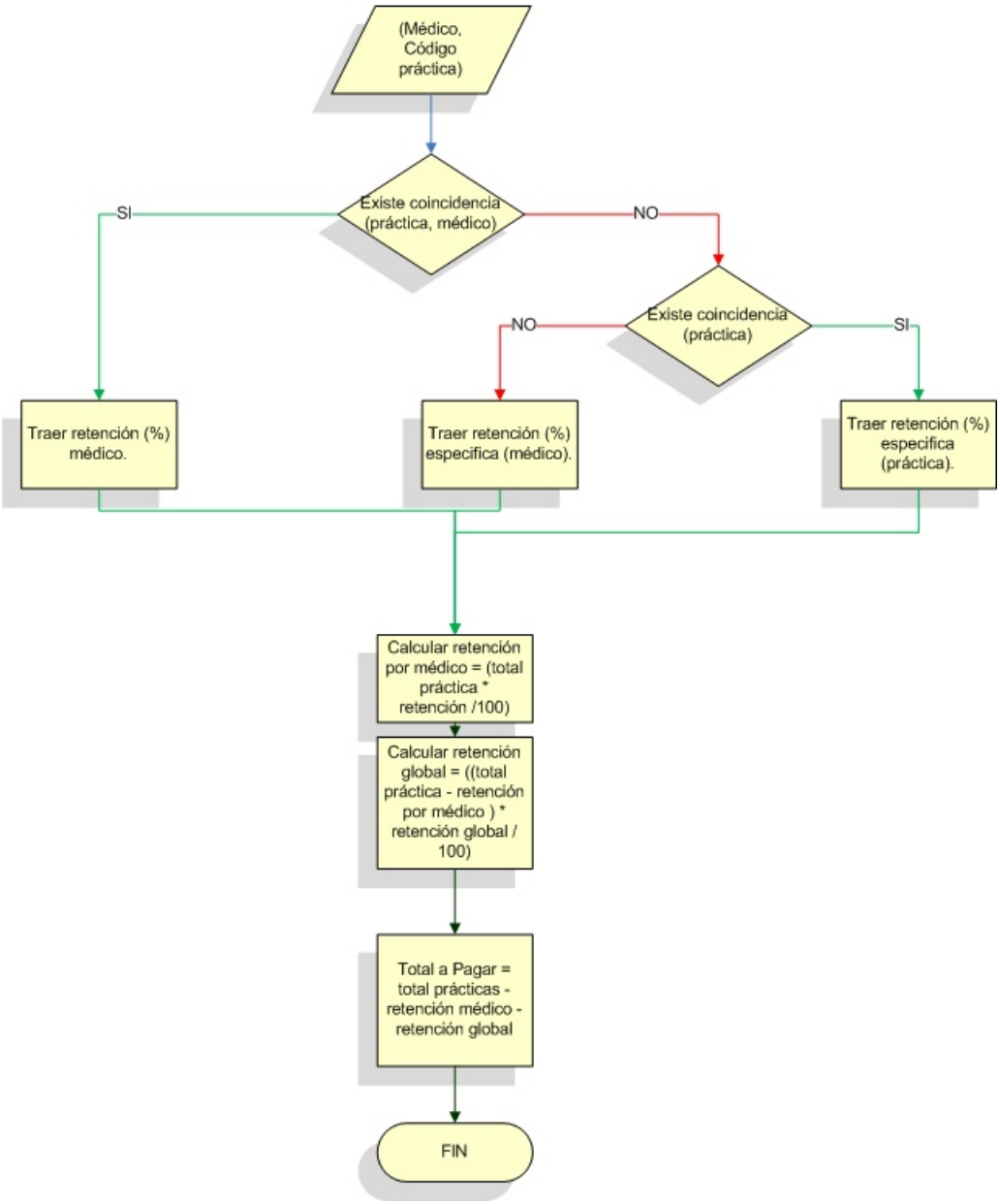

Ejemplo: Caso práctico de cálculo de retenciones, según criterio explicado con anterioridad:

Tabla 1. Retenciones por médico y práctica

Nombre Médico	Código Práctica	Denominación	Coeficiente Retención (%)
Halac Eduardo	42.01.01	Consulta Médica	35.00
Olmas José	42.01.01	Consulta Médica	27.00

Tabla 2. Retenciones por médico.

Nombre Médico	Coeficiente Retención (%)
Halac Eduardo	20.00
Olmas José	20.00

Tabla 3. Retenciones por y práctica

Código Práctica	Denominación	Coeficiente Retención (%)
17.01.02	Electrocardiograma a domicilio	17.00

Tabla 4. Retención global.

Coeficiente Retención (%)
15.00

Tabla 5. Prácticas realizadas en un periodo de tiempo con retención aplicada

Nombre Médico	Código Práctica	Denominación	Importe Total	Coef. (%)	Imp. Retención	Importe Neto
Halac Eduardo	42.01.01	Consulta Médica	150.00	35.00	52.50	97.50
Olmas José	42.01.01	Consulta Médica	150.00	27.00	40.50	109.50
Halac Eduardo	42.01.01	Consulta Médica	150.00	35.00	52.50	97.50
Halac Eduardo	28.01.03	Broncoespirometria	350.00	20.00	70.00	280.00
Olmas José	34.06.06	Ginecografia	470.00	20.00	94.00	376.00
Halac Eduardo	17.01.02	Electrocardiograma a domicilio	850.00	17.00	144.50	705.50

Tabla 6. Total por médico.

Nombre Médico	Subtotal	Coef. (%)	Imp. Retención	Importe Neto
Halac Eduardo	475.00	15.00	71.25	403.75
Olmas José	1180.50	15.00	177.07	1063.43

© 2005 LandaWare

Vea también:

Retención por médico y práctica
Retención por médico
Retención global

Observaciones:
Si genera automáticamente las ordenes de pago a través de una cobranzas, se aplicarán todos los descuentos en función de las prácticas cobradas que se hayan realizados débitos producto de notas de créditos.

9.8 Lógica Prácticas

Explicación breve de la lógica aplicada, para traer un importe para turnos y/o prácticas.

© 2005 LandaWare

Diagrama de Flujo de Lógica Precios y convenios

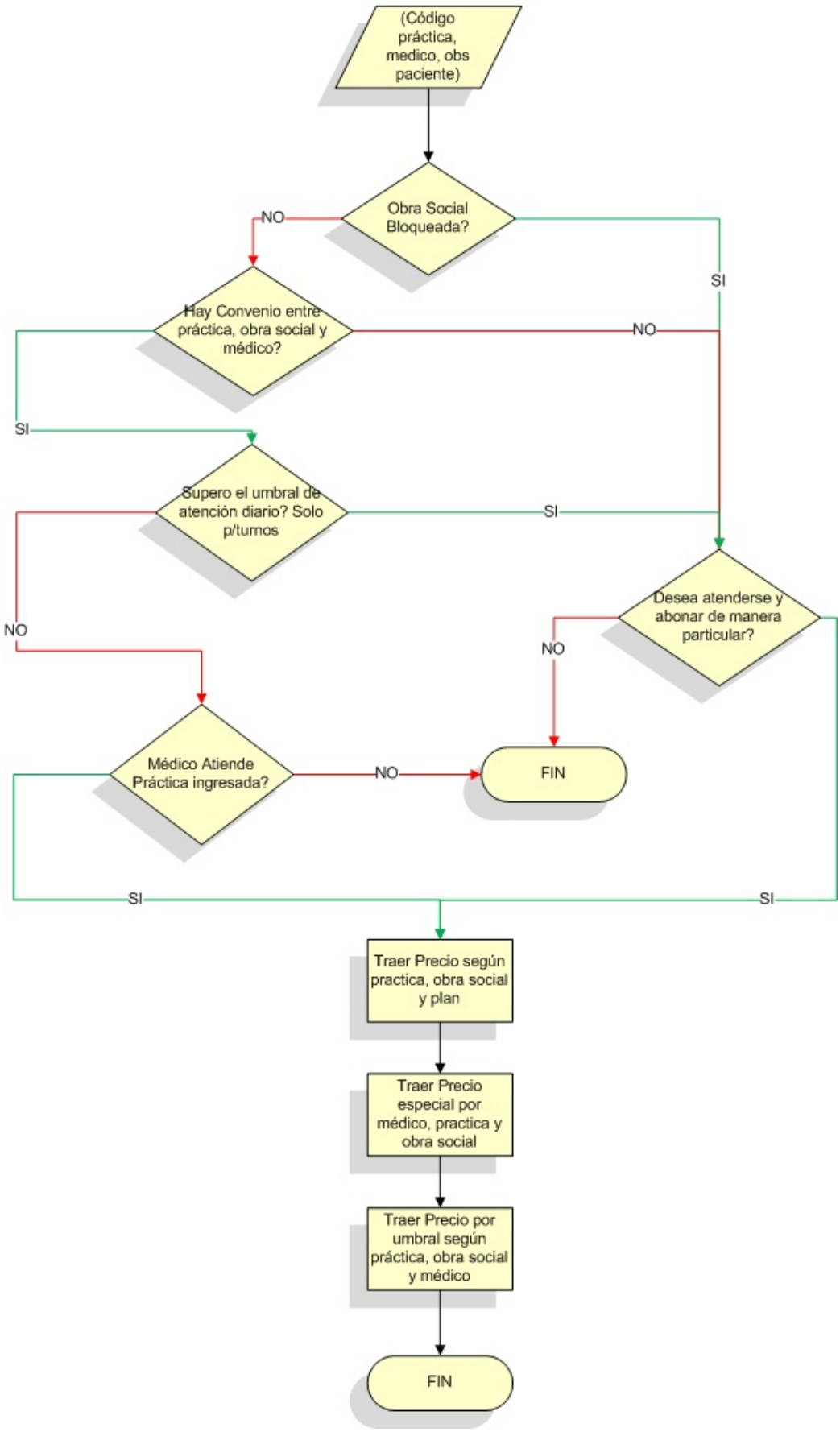

© 2005 LandaWare

9.9 ODBC

Las fuentes **ODBC** son el nexo que conectan LandaMed con el **DBMS**, estas deben estar correctamente configuradas para poder obtener una conexión a la Base de Datos. Es necesario conocer que versión de Windows se esta usando, pudiendo ser de 32 o 64 bits. En cada caso se configura exactamente igual solo que invocando al origen de datos correcto siendo de 32 o 64 bits.

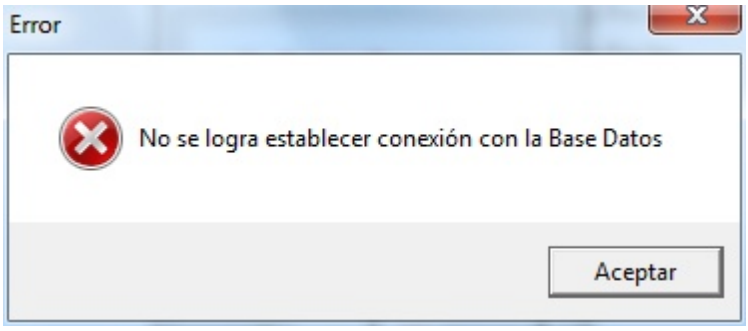

a) Acceder directamente a orígenes de datos según versión de Windows:

Desde inicio, "Ejecutar" o botón derecho sobre inicio para Windows 10, "Ejecutar" pegar la entrada de abajo de acuerdo a la versión.

```
%systemdrive%\Windows\System32\odbcad32.exe
%systemdrive%\Windows\SysWoW64\odbcad32.exe
```

O acceder desde el explorador de Windows

b) Acceder a orígenes de datos desde el panel de control:

Dirigirse a inicio => Panel de control => configuración => (Herramientas administrativas – para Windows de 32 bits) => Orígenes de datos

Desde cualquiera de las dos opciones mencionadas anteriormente se obtendrá igual resultado, ya que ambos modos acceden a la misma ventana. Cabe destacar que accediendo desde el panel de control, pueden surgir dos casos:

- Si la versión de Windows es de 64 bits, los ODBC que se generaran solo servirán para conectarse a DBMS de 64 bits.
- Si la versión de Windows es de 32 bits, los ODBC que se generaran solo servirán para conectarse a DBMS de 32 bits.

Si necesita conectarse desde una PC de 32 bits a un DBMS de 64 bits o caso inverso, deberá hacerlo de la forma indicada en el punto "a".

ODBC según versión de LandaMed

Lite:

Verificar que en User DSN o Usuario DSN exista una conexión denominada "LandaMed" => presionar configure o configurar y verificar que la ruta sea la que se muestra en pantalla. Si se produce en esta instancia un error es que el archivo VFPODBC.DLL se encuentra dañado.
Para solucionar este inconveniente debe reemplazar el archivo ubicado C: \Windows\System32\VFPODBC.DLL por c:\LandaWare\LandaMed\VFPODBC.DLL

Seleccionar Driver Microsoft FoxProf VFP Driver (*.dbf)

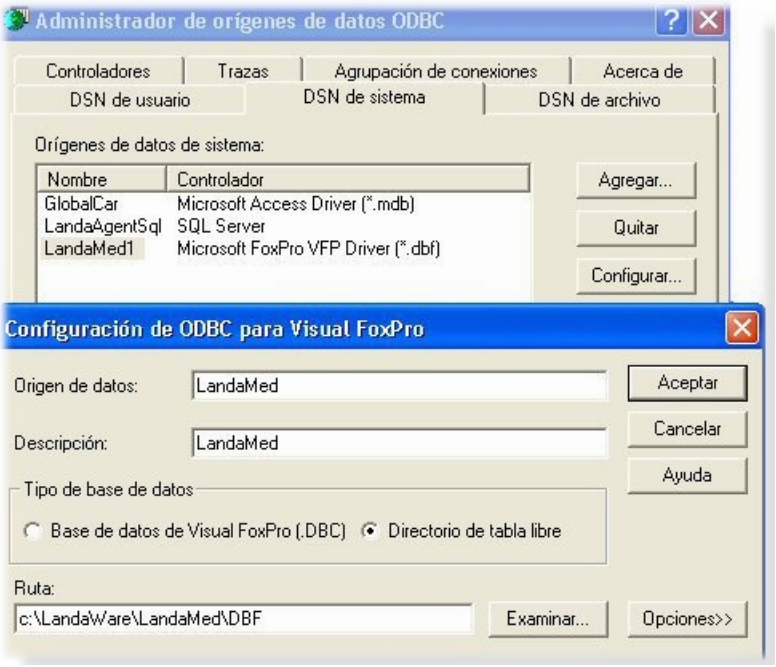

MS Sql Server:

Seleccionar Driver SQL Server o SQL Native Driver.

© 2005 LandaWare

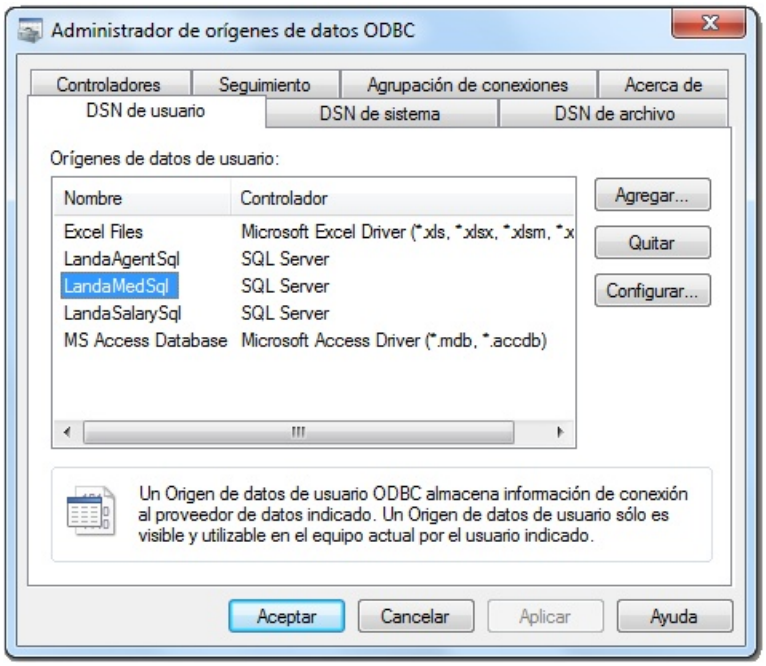

Nombre del ODBC o cadena de conexión. LandaMedSql. Debe coincidir con la declarada en el archivo **conexion.ini** sección **Name**.

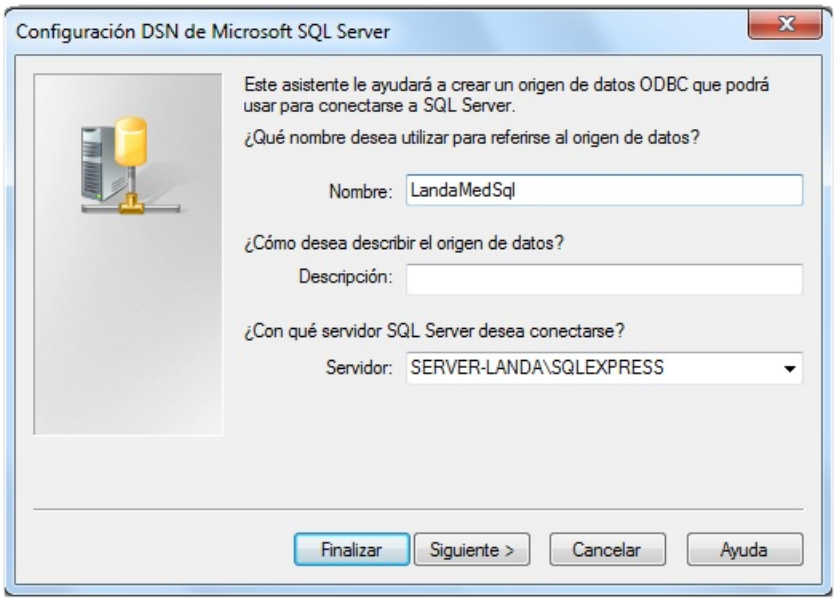

Nombre: LandaMedSql
Servidor: Nombre del equipo servidor DNS o IP\Instancia de MS-SQL Server.

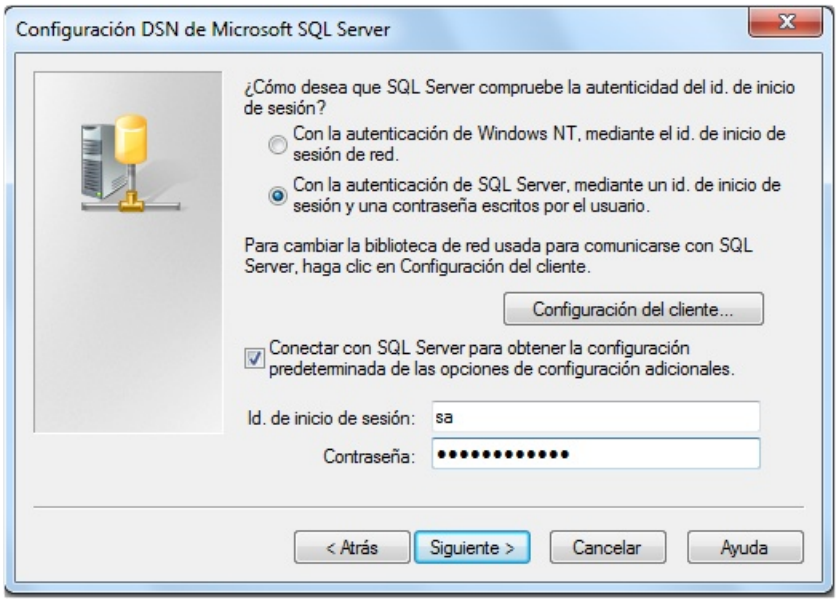

Seleccionar opción de Autenticación de SQL Server.
Id de inicio de sesión: usuario del DBMS con permisos. (sa, super usuario del DBMS)
Contraseña: Debe coincidir con la declarada en el archivo **conexion.ini** sección **Password**. La clave deberá estar encriptada con BlowFish y con el seed correcto.

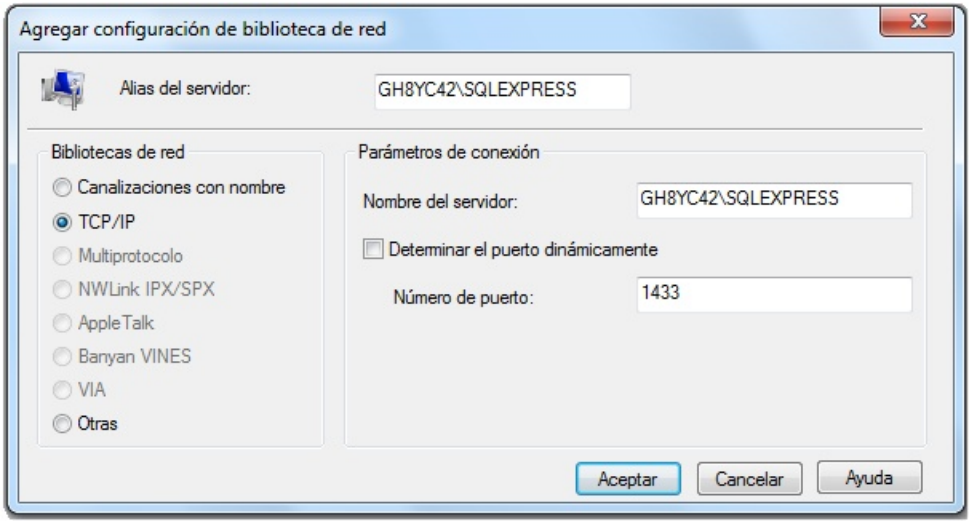

Determinar puerto: valor por defecto 1433. Puede ser cualquier otro habilitado y configurado previamente, consulte con el administrador de base de datos.

© 2005 LandaWare

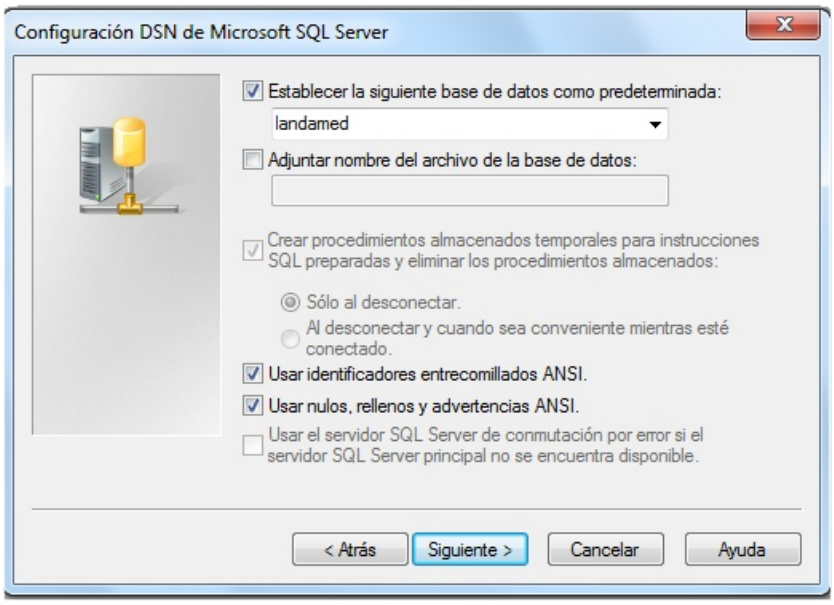

Seleccionar base de datos: nombre de la base de datos predeterminada: "landamed".

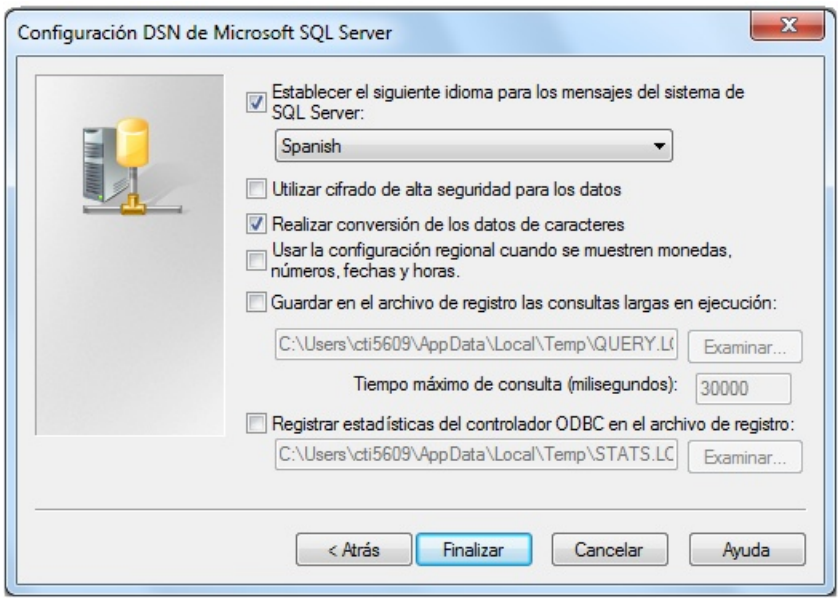

Seleccionar idioma: "spanish" o "español"

Vea también:

Conexión (configuración de archivo de conexión a base de datos)

Observaciones:
Para conocer que versión de Windows (32/64 bits) esta usando ingresar al panel de control, luego sistemas. Esta ventana ofrece esa información, como nombre de equipo, características, grupo de trabajo, sistemas operativo versión y modo, etc.

9.10 Conexión

Archivo de conexión (conexion.ini)

La cadena de conexión se encuentra en: c:\LandaWare\LandaMed\ El nombre del archivo es **conexion.ini** Puede editarlo utilizando cualquier editor de texto. A continuación se describe el contenido del archivo:

```
# PLEASE DO NOT COMMENT, REMOVE OR ADD ANY LINE.
#
#
# Do NOT simply read the instructions in here without understanding
# what they do.  They're here only as hints or reminders. If you are unsure
# consult to landaware expert. You have been warned.

#                                        #     #
#          ##    #    #  #####     ##   ##   ##  ######  #####
#         #  #   ##   #  #    #   #  #  # # # #  #       #    #
#        #    #  # #  #  #    #  #    # #  #  #  #####   #    #
#        ######  #  # #  #    #  ###### #     #  #       #    #
#        #    #  #   ##  #    #  #    # #     #  #       #    #
#######  #    #  #    #  #####   #    # #     #  ######  #####

#########################################################################

# ODBC String Name for any Window version
# Latest MSSQLServer driver
[NameMSSQL]
Default=LandaMedSql

# ODBC String Name for Win32
# Latest DBF driver
[NameXX86]
Default=LandaMedxx86

# Latest DBF driver
[NameX86]
Default=LandaMedx86

# ODBC String Name for Win64
# Latest DBF driver
[NameX64]
Default=LandaMedx64
```

© 2005 LandaWare

```
# DBMS login
[User]
Default=sa

# Password for login specified in User section.
[Password]
Default=Þ‰EµH²'y*┼Ô  wçÂçeè_úM¤³õ

# DBMS version
# Values DBF | MSSQLSERVER
[DBMS]
Default= MSSQLSERVER

# Password encription based on BlowFish.
# Values YES | NO
[ENCRIPTED]
Default=YES

# Records about login access
# Value only used for SQLServer it will be ignored for other DBMS
# Values YES|NO
[LoginTrace]
Default=YES
```

Explicación de las secciones

- NameMSSQL: nombre de la cadena de conexión solo para MSSQL Server o SYBASE. Para cualquier versión de Windows o Linux. (32/64 bits)
- NameXX86: nombre de la cadena de conexión solo para DBF anterior a Windows 7. (32 bits)
- NameX86: nombre de la cadena de conexión solo para DBF Windows 7 o superior. (32 bits)
- Name64: nombre de la cadena de conexión solo para DBF Windows 7 o superior. (32/64 bits)
- User: usuario de la base de datos. (valor predeterminado de SQL Server "sa")
- Password: clave encriptada (blowfish) del usuario de la base de datos. Si ENCRIPTED esta en NO, simplemente poner clave sin encriptar.
- DBMS: motor de base de datos. Valores posibles: DBF o MSSQLSERVER.
- ENCRIPTED: encriptar o no la clave del motor de base de datos. Valores posibles: YES o NO
- LoginTrace: registra ingresos y salidas de los usuarios del sistemas. Valores posibles: YES o NO

© 2005 LandaWare

Observaciones:
Para conocer que versión de Windows (32/64 bits) esta usando ingresar al panel de control, luego sistemas. Esta ventana ofrece esa información, como nombre de equipo, características, grupo de trabajo, sistemas operativo versión y modo, etc.

9.11 Configuración Regional

Si se encuentra incorrectamente seteada la **configuración regional** de Windows, en campos o columnas numéricas, que realicen alguna operación matemática o sean resultado de algún artificio algebraico presentarán un resultado no deseado. Para el buen funcionamiento del sistemas debe configurarse correctamente.

Dirigirse a **Inicio** => **Panel de control** => **Configuración** => (Solo en Windows XP -Personalizar-) **Configuración regional**

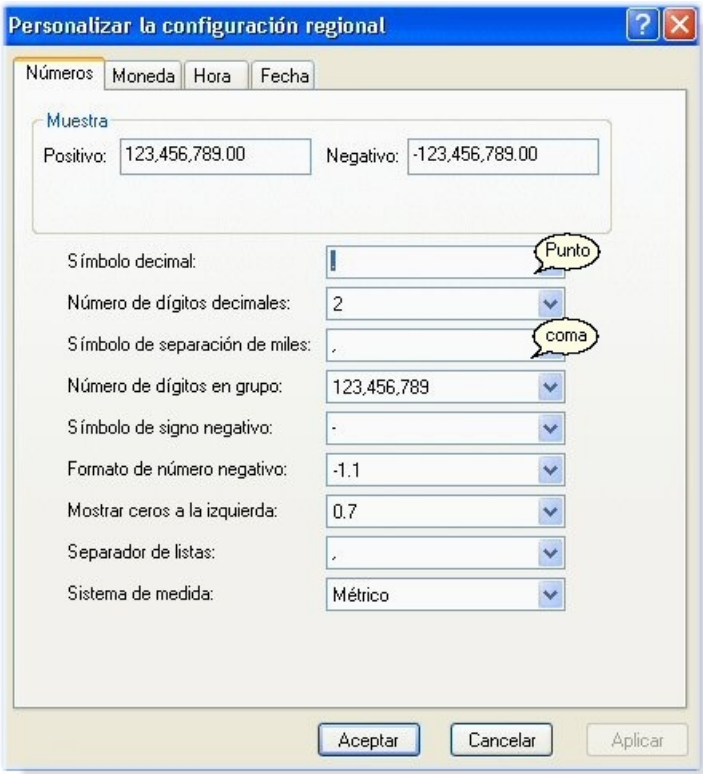

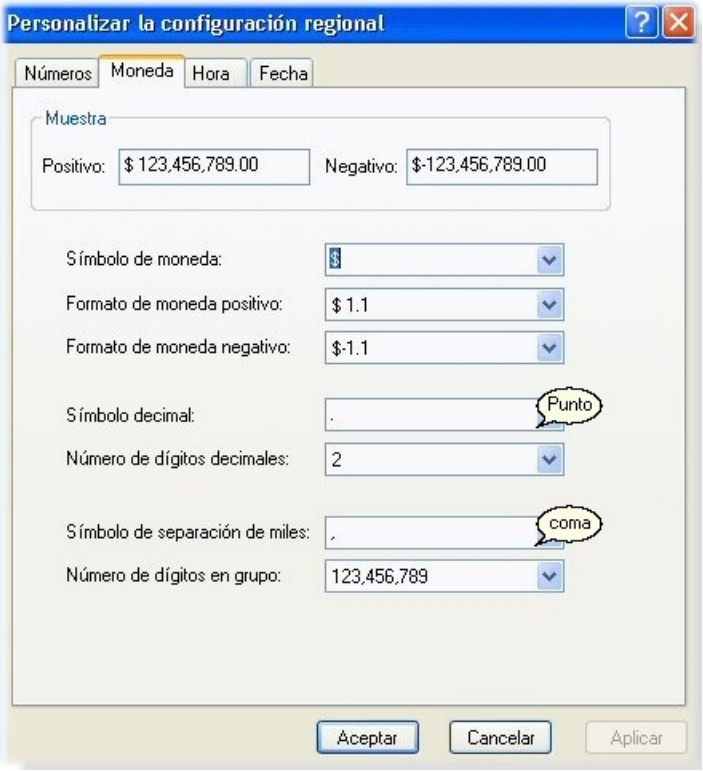
Personalizar la configuración regional
Números
Moneda
Hora
Fecha
Muestra
Positivo:
$ 123,456,789.00
Negativo:
$-123,456,789.00
Símbolo de moneda:
$
Formato de moneda positivo:
$ 1.1
Formato de moneda negativo:
$-1.1
Símbolo decimal:
.
Punto
Número de dígitos decimales:
2
Símbolo de separación de miles:
,
coma
Número de dígitos en grupo:
123,456,789
Aceptar
Cancelar
Aplicar

Índice

- ¿ -

¿Cómo anular un comprobante electrónico 351
¿Cuáles son las versiones de LandaMed? 339
¿Cuántos pacientes
etc... puedo almacenar? 339
¿Cuántos pacientes, médicos, especialidad, historias clínicas, turnos, etc... puedo almacenar? 339
¿En cuántos equipos puedo tener instalado LandaMed? 339
¿LandaWare brinda soporte técnico? 339
¿Para instalar LandaMed en una red, que debo hacer, hay alguna limitación? 339
¿Por qué LandaMed no funciona correctamente en mi equipo? 339
¿Qué es el CAE? 351
¿Qué es el coseguro? 339
¿Qué es un DBMS? 339
¿Qué es una red física/lógica? 339
¿Qué operaciones se encuentran excluidas o exceptuadas de documentar con Factura Electrónica? 351
¿Que pasa con mi información, si estoy utilizando otro sistema de gestión? 339
¿Qué quiere decir que mis datos están encriptados? 339
¿Qué significa ODBC? 339
¿Qué significa que es multiusario o de múltiple concurrencia? 339
¿Qué son los procesos? 339
¿Qué son los sobreturnos o turnos extras? 339
¿Quién es el administrador de sistemas? 339
¿Quiénes emiten los distintos tipos de Facturas? 347
¿Quiénes son los pacientes administrativos? 339
¿Sabes como esta conformado el cashflow de tu institución (suma de beneficios, amortizaciones y provisiones)? 32
¿Sabes cuál es la deuda actual con los miembro de tu staff? 32
¿Sabes cuál es tu estado patrimonial? 32
¿Sabes cuáles los días que mas frecuentan los pacientes? 32
¿Sabes cuáles son los profesionales que te generan mayor ingreso? 32
¿Sabes cuanto pagaste en honorarios este mes o este año? 32
¿Sabes cuánto representa de tu presupuesto anual, los gastos corrientes y operativos? 32
¿Sabes cuánto te deben las obras sociales? 32
¿Sabes que débitos te realizaron y si estos son correctos? 32
¿Sabes que prácticas presentaste y cuáles tenes pendiente de presentar? 32
¿Sabes si los débitos que te realizaron, son correctos? 32
¿Sabes tu rentabilidad? 32
¿Si me encuentro alcanzado por la emisión de Factura Electrónica por la RG 3749/15, debo realizar algún empadronamiento para adherirme al Régimen? 351
¿Si me encuentro alcanzado por la obligación de emisión de Factura Electrónica por la RG 3749/15, debo habilitar los puntos de venta que utilizaré para el Régimen? 351

- “ -

“M” y “E” 347

- 3 -

32 bits 360

- 6 -

64 bits 360

- A -

a presentar 200
A: Autorizado 351
ABM de analogías 134
ABM de asistencias 297
ABM de convenios médicos 140
ABM de Estado de Camas 277
ABM de Habitaciones 243
ABM de Médicos 128
ABM de Obra Social 174
ABM de Pacientes 42
ABM de Profesionales 128

© 2005 LandaWare

Acciones de internado 250
Acciones internado 246
Activaciones 19
actos médicos 177, 179
Actualización automática del saldo de la obra social. 214
Actualización de saldo de obra social 188
Actualizaciones automáticas 30
Actualizaciones gratuitas 30
Actualizar agenda 110
Adeudado a médicos 164
Administrador de sistemas 299
administrador del sistemas 300, 304
AFIP 351
agenda web 27
Ahorro de comisiones a gerenciadoras 27
Ahorro de tiempo 27
Ahorro energético 27
alergias 48
algoritmos 298, 327, 328
algoritmos de seguridad 21, 24
alicuota 308
alta internado 266
alta internado anular 268
Alta médica 65
alta pacientes 42
altura 48
analisis bioquímico 88
Analogias de Especialidades 133
antecedentes 48
Antivirus 19, 339
anula los turnos 101
anular 351
Anular alta paciente de internado 268
anular un comprobante electrónico 351
Apache 328
aplicación de medicamentos 250
Archivo de conexión 360, 365
Archivo de configuración de factura electrónica 351
Arquitectura 328
Asignaciones 301
Asistencia 297
Asistencia domiciliaria 297
asueto institucional 315
Atención de médicos 110
Atendido 110, 344
Autorización de Orden de Pago 157
autorización orden pago 145
autorización turnos quirófano 294
Autorizaciones 157
Autorizar de Orden de Pago 157
autorizar prácticas 181
Autorizar uso de quirófano 294

- B -

Backups automático 30
Barra de Estado 35
Barra de herramientas 35
Barra de Menú 35
Barra Espaciadora 35
basarse en 203
base de datos 21, 24
Beneficioes 27
BENEFICIOS 27
Bloqueada 174
BlowFish 21, 24, 298, 327, 328, 360, 365
bonos 324
borra los turnos 101
botón derecho del mouse 35
Botones mas utilizados 35
botones tooltip 35
Browse de Medicos 128
Buscar de turnos 331
búsqueda 35
Búsqueda de turnos 331, 333
búsqueda por especialidad 331, 333
búsqueda por médico 331, 333

- C -

C: Parcialemente autorizado 351
Cadena de conexión 360, 365
CAE 214
Caja 350
caja selección de uso 235
call center 101, 111
camas 243, 269
camas por habitación 243
cambio email 328
Cambios en resolución de pantalla 325
campo clave 35

cancelación de turnos de quirófano 291
Cancelación Saldos 231
capacitación de gerenciamiento 21, 24
capacitación de usuarios 21, 24
Caracteristicas 11
Carga Cobranzas 188
Cargos 299, 301
Categorias de Habitaciones 245
censo de internado 246
Certificado de producción 351
cheque 324
clave de acceso 298, 327, 328
Clave Internet 42
clave web 328
claves 21, 24
clonar nomenclador 203
clonar suministros 250
Cobrado 241
cobranza 347, 350
cobranzas 188
Código AFIP 308
Código de Autorización Electrónico 351
código de la práctica 177, 179
Código INOS 203, 306, 307
códigos de nomenclador 203
comportamiento del internado 269
comprobante de turno 101
comprobante de venta de servicios 214
Comprobante informados al fisco 224, 226
Comprobante on line 224, 226
concepto de retenciones inteligentes 27
Conceptos 145, 188
Conceptos Compras Pagos 323
conciliación automática 226
Condicion Fiscal 308
conexión 360, 365
conexion.ini 360, 365
Confeccinar factura 214
Confección de factura 214
Configuración 367
Configuración de precios 203
Configuración de tiempo de idle 27
Configuracion Regional 367
configuración regional 367
confirmación de asistencia 101
confirmar la asistencia 101
constancia autorización quirófano 294
constancia de turno 101
consulta 200
consulta de cobranzas 190
Consulta de Documentos 220, 224, 226
consulta ficha médica 65
Consulta Orden Internación 285
Consulta por lote de Factura Electrónica OnLine 226
Consulta por médico 110
Consulta por Profesional 110
Consultar análisis bioquímicos 92
Consultar Orden Pago 151
consultar prácticas no pagadas 156
consultar prácticas pagadas 156
consultar preoperatorio 81
consultorios 130
Consumidor final 347
Consutla de turnos 111
Consutla de turnos diarios 112
Consutla de turnos por paciente 111
Conteo de prácticas 241
Conteo de turnos 241
Contrato de confidencialidad 30
control de prácticas 27
Control de turnos 116
Control de vacunas 42
Controlar turnos 116
Convenios 140
convenios médicos 144
Convenios profesionales 144
Corrección de CAE 231
correccion de comprobante de venta 230
coseguro 119, 120, 145, 339
crédito 188
Criterios de cálculo de retención 355
Ctrl+Enter 35
cuenta corriente 145, 158, 188, 197, 214, 227, 231
Cuenta Corriente Medico 164
cuenta corriente profesionales 167
cuenta corriente profesionales pendiente 169
Cuidado del medio ambiente 27

- D -

DBF 10, 34, 360, 365

DBMS 10, 21, 24, 34, 360, 365
DEBE 350
débito 188
definicion de pagos 321
deposito 324
descentralización de turnos 27
detalle de cobranza 190
detalle de orden de internación 281
detalle de prácticas 220
detalle de prestaciones 220
detectar prácticas con importe 0 187
detectar prácticas sin importe 187
Detsky 345
devengación nocturna de precio diario de internación 276
devengado por orden de internación 281
Diagnósticos 43, 48
Diferencia de precio 231
diferencia entre horario frecuente y eventual 137
directivos 21, 24
Discrimina IVA 347
Disminución de uso de papel 27
Disponible 325
Distribución de turnos por obra social 124
Distribución de turnos por usuarios 126
DNS 328
Documento de Orden de Pago 151
documentos comerciales 323
Dominio 325
Dominio de Windows 339
dominios 19
Dona parte del dinero 10, 17
duplicado 347

- E -

efectivo 324
egresos 350
Egresos de valores 234
Egresos Internado 287
eliminarlos 42
Emitir Libro IVA 240
Empleados virtuales 27
En espera 344
encriptada 360, 365
enfermedades 48
Enter 35
Entrega de informe preoperatorio 81
Epicrisis 65, 250
Equipo 325
equipos informáticos 339
Error de facturación 347
Especialidades 131, 133
Estado de CAE 351
Estado de turnos 344
Estados de Camas 246, 277
Estoy interesado en el soporte técnico, quiero tercerizar todas las tareas ¿es posible? 339
Estudios 250
Etiqueta de disco 325
eventos de internado 272, 273
Eventos Internado 286, 287
Evolución 250
evolución del paciente 48
evolucionar ficha médica 65
examenes 59
Explorador de archivos 207
Exportaciones Electrónicas 207
extras 101

- F -

F1 35
Factura 347
Factura Electrónica 224, 225, 226, 351
Factura electrónica incorporada 27
Facturación 214
Facturación electrónica 207, 214
facturación en papel 207
Facturacion Presentada 164
Facturado 241
Facturar 214
Facturas 220
facturas “A”; “B” y C 347
facturistas 339
factuweb 214
familiares 48
FE 351
Feriados municipales 315
Feriados nacionales 315
Feriados o asuetos 315
Feriados profesionales 316

© 2005 LandaWare

Feriados provinciales 315
FEWS.cfg 351
ficha medica 59
figuras fiscales 308
filtro 35
firewall 19
Firewalls 339
Fisco 214, 351
formas de pagos 321
Formatos electrónicos 27
Frecuencia de atención diaria 118
frecuencia de pacientes 124, 126
función 300

- G -

Galenos 203, 306, 307
GANAR MAS 27
GASTAR MENOS 27
Generación liquidaciones 158
Generación masiva de órdenes de pago 158, 160
Generación órdenes de pago 158
Generado 241
Gestión de turnos 101, 328, 335
Glasgow 345
Gold 11
GoogleMap 297
Gráfico 124, 126
grupo amigos 328
grupo familiar 328

- H -

HABER 350
habitaciones 243, 269
historia clínica 43, 48, 57, 110
Historia Clínica reducida 57
Historia clínica única homologada 27
historial de cambios de camas 246
histórico 197
homologación 351
horario de atención 101, 290
horario de atención eventuales 137
horario de atención frecuente 136
Horarios 290
Horarios eventuales 137
Horarios frecuentes 136
horarios nocturnos 10, 17
Hx 48

- I -

Imágenes 43
IMC 48
importe 214
Impresión del detalle: 220
Impresión del documento: 220
Imprimir análisis bioquímicos 92
Imprimir análisis médicos 92
Imprimir epicrisis 250
Imprimir epricrisis 65
Imprimir evolución 65, 250
Imprimir ficha médica 65, 250
imputaciones 145, 188
Incrementar importe de obra social por coseguro 203, 205
Incrementar importe de obra social por práctica 203, 205
Incremento de turnos diarios 27
Individuales 179
Información compartida 27
Infraestructura 328
Ingresar a LandaMed 34
ingresos 350
Ingresos de valores 234
Ingresos Internado 287
inhibir 174
Integración de todos los módulos 27
interconsultas profesionales 113
Interfaz 21, 24, 35
internación 285
IP fija 328
item de menú 300
IVA Ventas 214, 227, 240
IVA Ventas secuencia 241

- L -

Laboratorio 43, 250
laboratorio bioquímico 88
LAN/WAN 339
LandaMed 21, 24, 35

© 2005 LandaWare

Lee 345
Legajo 250
Legajo paciente 43
Letra de la factura 214
Liberación de central telefónica 27
Libre 344
Libro caja 145, 236, 350
Licencia de uso 19
Limitaciones 19
límite máximo de atención diaria 140
Liquidaciones automáticas 27
Liquidaciones profesionales 145
Lite 11
llamador servicios 320
llamar al paciente por pantalla 101
localidades 319
Lógica de precios y convenios 358
login 298, 327, 328

- M -

Mantenimiento de Caja 235
máster 220
máster de facturación 220
matriz consolidada 241
matriz de autorizaciones 157, 321
matriz de niveles de pagos 321
matriz de Ocupación 269
MaxDias 140, 144
MD5 21, 24, 298, 327, 328
medicamento 48
Medicamentos 48
médicos 128, 318
medio electrónico 207
Memoria física 325
Memoria global 325
Menú 35
menú emergente 35
Menues Emergentes 35
metodología de trabajo ordenada 21, 24
modelo OSI 10
MODEM 339
modificar 42
Modo sleep nocturno 27
Módulos 11
Monotributista 347
mouse 35
movimientos 350
Movimientos de Caja 234
movimientos de egreso 236
movimientos de ingreso 236
Movimientos de Internado 246
Movimientos de Internado instantáneo 246
Movimientos diarios de caja 238, 239
MSSQLSERVER 34, 360
MS-SQLServer 10, 328
Múltiple plataforma 27
multiusuario 21, 24, 27

- N -

Name 360, 365
NC 220
ND 220
neto a facturar 214
NIC 328
No discrimina IVA 347
No Responsable 347
nombre de usuario 298, 327, 328
nomeclador 339
Nomenclador 177, 179, 203, 205, 214, 307
Nomenclador nacional 203, 205, 306, 307
Nomenclador personalizado 306
Nota de Débito 347
Nota crédito 227
Nota de Crédito 347
Nota débito 227
Nuevos Pacientes 99

- O -

ODBC 19, 360
odbcad32 360
odbcad32.exe 360
ONG 10, 17
operación matemática 367
operador de turnos 111
orden de internación 246, 285
Orden de Pago 151, 164
Orden Internación 279
Orden Pago 145
Ordenes de Pago 157

© 2005 LandaWare

OSI 339

- P -

Paciente administración 42
Paciente administrativo 42
Pagado 241
Pagado a médicos 164
Paginación 325
pago realizados 150
pagos 145, 350
Panel de control 328, 367
parametrización 304
Parámetros 365
Password 360, 365
pedido de estudios entre colegas 113
pendiente 197
pendiente pago profesionales 169
perfiles 300
perfiles de los usuarios 299
permiso 145
Permisos 301
Permisos matriz de autorización 157
persona jurídica 10, 17
peso 48
planes de cobertura 174
plantilla de análisis buioquímicos 90
plantilla de análisis médicos 90
Prácticas 43, 177, 179, 250
Prácticas autorizadas por médico 143
Prácticas Masivas 177
prácticas realizadas 164
prácticas sumarizadas 220
precios especiales 144
Prefacturación 27
Preguntas comunes de clientes 339
Preoperatorio 43, 73, 81
prequirúrgico 73
prescripciones internado 250
Presentaciones 200
Presentado 164
procedimiento 300
procesos 300
Procesos por cargo 301
procesos por roles 301
productos 347
profesionales 355
protegida 48
Proveedor de internet (ISP) 339
provincias 319
proxies 19
Puestos de atención al paciente 319
pulso 48
punto de venta 214
PyMES 11

- Q -

Que muestre el horario de atención y se permita reservar turnos 331
Que muestre solo el horario de atención y no se permita reservar turnos 331
Que no muestre el horario de atención y no se permita reservar turnos 331
quirófanos 289

- R -

R: Rechazado 351
rango de IP 19
Recibo 347
Red 325
red fiísica 19
red física 339
red lógica 19, 339
redonde de centavos 231
referencia 300
Regiones 319
Registración 131, 139
Registración de horarios 136, 137, 290
Registración de Pacientes 42
Registración Orden Internación 279
registrar analisis bioquímico 88
Registrar caja diaria 234
Registrar Cobranzas 188
Registrar códigos de nomenclador 203, 205
registrar comprobante de venta sin detalle 219
Registrar consultorios 130
Registrar Obra Social 174
registrar pedidos colegas 113
Registrar precio diario habitación 276
Registrar quirófano 289

© 2005 LandaWare

Registrar tipos quirófano 288
reglas 19
reimprimir orden de internación 285
remante deudor 231
Reporte cancelación de saldos 232
Reporte Consolidado 241
Reporte Consultas Periodo 162
Reporte de Analogías 134, 135
Reporte de caja 236
Reporte de caja diaria 236
Reporte de Cobranzas 194
Reporte de Convenios 142
Reporte de Convenios Médicos 140, 143, 144
Reporte de Cumpleaños 96
Reporte de egresos internado 273
Reporte de Especialidades 131, 132, 133
Reporte de Estados de Camas 278
Reporte de eventos 272
Reporte de Galenos 206
Reporte de Habitaciones 244
Reporte de Horarios 138
Reporte de Horarios Medicos 136, 290
Reporte de ingresos internado 273
reporte de interconsultas profesionales 115
Reporte de Medicos 129
reporte de movimientos diarios 239
reporte de moviminetos diarios 238
Reporte de nomenclador 206
Reporte de Obra Social 176
Reporte de orden de internación 281
Reporte de Pacientes 72, 94
Reporte de Pacientes Errores 98, 99
reporte de pedidos de estudios interno 115
Reporte de plantillas de análisis biquiímicos 91
Reporte de Prácticas 182
Reporte de Prácticas Diarias 183
Reporte de Prácticas Facturadas 182
Reporte de Prácticas No Facturadas 182
Reporte de prácticas no valoradas 187
Reporte de Prácticas por pacientes 100
Reporte de Prácticas Turnos + Prácticas 182
Reporte de Profesionales 129
Reporte de Ranking de Prácticas 184
Reporte de rendiciones de coseguro 120
Reporte de template de análisis biquiímicos 91
Reporte de turnos 117
Reporte de turnos confirmados 119
Reporte de Ultima Visita 97
Reporte de valores 195
Reporte de valorizacion de prácticas 185
Reporte frecuencia de asistencia 123
Reporte frecuencia de turnos 121
Reporte frecuencia de usuarios 122
Reporte Frecuencia Diario 118
Reporte Histórico de Consultas 95
Reporte Ordenes de pago 150
Reporte Prácticas por derivante 173
Reporte Prácticas por efector 172
Reporte Practicas por Profesional 163
Reporte Resumen de Consultas 160, 208
Reporte Resumen de Facturación 209, 211
Reporte Resumen de Facturación por obra social 209
reporte resumen de practicas por profesional agrupada por seguro médico 163
Reporte Resumen de saldo facturado 211
Reporte Resumen Obra Social 161
reporte turnos quirófano 296
reporte valorizacion de orden internación 274
reporte valorizacion por servicio 274
Requerimientos 11
Requisitos 10
reserva de quirófano 291
Reservado 344
Reseteo de clave de internet 328
Responsable exento 347
Responsable Inscripto 347
restricciones 19
restricciones de comunicaciones 19
resultados análisis bioquímicos 92
Resumen de Cuentas 347
resumen de moviminetos por caja 239
Resumen de saldo de facturación 198, 199, 212
Resumen de saldo de facturación al día 199, 212
resumen de valores percibidos 195
resumen de valores por cobranzas 195
Retención global 310
Retenciones 355
Retenciones globales 355
Retenciones por médicos 355
Retenciones por médicos y código de prácticas 355

Retenciones solo por prácticas 355
revista de sala 271
RG 3749 310, 351
RG 3749/15 351
Roles 299, 301
roles por procesos 301
rotación de camas 246
rotación de pacientes 246
Routers 19, 339

- S -

sa 360, 365
Saldo cuenta corriente 145
saldo cuenta corriente seguro médico 199, 212
Saldo de cuenta corriente de profesional 197
saldo de cuenta corriente profesionales 167, 169, 170
saldo deudor de la obra social 214
saldos 200
scoring de riesgo quirúrgico 345
seed 360, 365
Seguimiento del paciente 48
selección de puesto 101
Selección por especialidades 331
seleccionar caja 235
servicios utilizados por el llamador 320
Servidor 10
Servidor de correo electrónico 328
Servidor PHP 328
sesión 101
Shift + F10 35
Sistema operativo 325, 339
smartphone 101
SMTP 328
sobreturno 101
sobreturnos 339
software 339
Soporte administrativo y funcional 30
Soporte remoto 30
Soporte técnico 30
Soporte técnico 24x7 27
Soporte técnico nivel T1, T2 y T3 30
subsistema 300
suministro de medicamentos 250
switch 19
Sybase 10
System32 360, 365
SysWoW64 360, 365

- T -

Tab 35
tabla de planes 174
Tabla visual 35
tablas de sistemas 304
Tamaño de disco 325
Tarifa de precios 203, 205
TCP/IP 339
Tensión 48
tercerizar 339
tesoreria 188
tipo de alta de internado 319
Tipo de contribuyente 308
tipo de nomenclador 306
Tipo de valores 324
tipo nomenclador 305
Tipos de Matricula 318
Títulos 139
transferencia bancaria 324
tratamientos 48
turnero 335
turnero online 27
turnero web 10, 17, 27
Turnos 43, 101, 110
turnos confirmados 119
turnos desde internet 101
turnos diarios 112
turnos extras 339
turnos para cirugía 291
turnos por paciente 111
turnos quirófano 296
turnos web 335

- U -

Ultimo comprobante 225
umbral 140, 143
umbral de prácticas 144
User 360, 365
Usuario 325
usuarios 298, 301, 327, 328

© 2005 LandaWare

- V -

vacaciones profesionales 316
Vacunas 48
Validación de convenios profesionales 101
Valoración de riesgo 345
valoración prequirúrgica 73
valores 145, 188
Ventajas 27
ventanas de búsqueda 35
Ver imágenes 250
Verificación de parámetros generales 317
versión de prueba 19
Versiones 11, 21, 24, 27
VFPODBC.DLL 360
Visado de turnos 116
vista instantánea de internado 246
VPN (hardware/software) 339

- W -

Web Service 224, 225, 226, 351
WS 351

- X -

XAMP 328